

സാമൂഹ്യ പ്രത്യാഘാത വിപയിരുത്തൽ റിപ്പോർട്ട്

ഭൂമി ഏറ്റെടുക്കൽ

തിരദേശ ഹൈവേ നിർമ്മാണം (വലിയഴിക്ക് മുതൽ മതൂക്കൽ വരെ)

ആലപ്പുഴ ജില്ല



**കരട് റിപ്പോർട്ട്
സാമൂഹ്യ പ്രത്യാഘാത വിലയിരുത്തൽ പഠനം**

മാർച്ച് 2025

**ഭൂമി ഏറ്റെടുക്കൽ
തീരദേശ ഹൈവേ നിർമ്മാണം
(വലിയഴീക്കൽ മുതൽ മതൂക്കൽ വരെ)
ആലപ്പുഴ ജില്ല**



സെന്റർ ഫോർ സോഷ്യോ-ഇക്കണോമിക് & എൻവയൺമെന്റൽ സ്റ്റഡീസ് (സി.എസ്.ഇ.എസ്.)

Khadi Federation Building, NH By-pass, Padivattom, Kochi-24.
Ph: 0484-2805107, 2805108; Email: csesindia@gmail.com, official@csesindia.org
www.csesindia.org

ഉള്ളടക്കം

	പട്ടികകൾ	iv
	ചിത്രങ്ങൾ	v
1	പദ്ധതിയുടെ വിശദാംശങ്ങൾ	1
1.1	പദ്ധതിയുടെ പശ്ചാത്തലം	1
1.2	പദ്ധതിക്കു പിന്നിലെ യുക്തി	2
1.3	പദ്ധതിയുടെ വിശദാംശങ്ങൾ	4
1.4	ഏറ്റെടുക്കുന്ന ഭൂമിയുടെ അളവ്	5
1.5	പദ്ധതി ചെലവ്	5
1.6	പദ്ധതിയുടെ രൂപരേഖ വിവരങ്ങൾ	5
1.7	പദ്ധതി നടപ്പാക്കുന്നതിലുള്ള വെല്ലുവിളികൾ	5
1.8	പദ്ധതിയുടെ നിർമ്മാണ ഘട്ടങ്ങൾ	5
1.9	ആവശ്യമായ തൊഴിൽ ശക്തി	5
1.10	ഇതര സാധ്യതകൾ	5
1.11	ആവശ്യമായ അനുബന്ധ അടിസ്ഥാന സൗകര്യങ്ങൾ	5
1.12	മുമ്പേ നടത്തിയിട്ടുള്ള സാമൂഹ്യ-പാരിസ്ഥിതിക പ്രത്യാഘാത വിലയിരുത്തൽ/ സാങ്കേതിക സാധ്യതാ പഠനങ്ങളുടെ വിവരങ്ങൾ	5
1.13	ബാധകമായ നിയമങ്ങളും നയങ്ങളും	6
2	പഠനസംഘം, പഠന സമീപനം, രീതിശാസ്ത്രം, സമയവിവരപ്പട്ടിക	7
2.1	ആമുഖം	7
2.2	പഠന സംഘാംഗങ്ങളുടെ യോഗ്യത ഉൾപ്പെടെയുള്ള വിവരങ്ങൾ	7
2.3	പഠനത്തിനുപയോഗിച്ച രീതിശാസ്ത്രത്തെക്കുറിച്ചും വിവരശേഖരണ രീതികളെക്കുറിച്ചുമുള്ള വിശദീകരണവും യുക്തിയും	8
2.4	പഠനത്തിനുപയോഗിച്ച വിവരശേഖരണരീതി	9
2.5	വിവരസ്രോതസ്സുകൾ	9
2.6	തല്പരകക്ഷികളുമായി നടത്തിയ കൂടിയാലോചനയുടെ സമയവിവരപ്പട്ടികയും പബ്ലിക് ഹിയറിങ്ങിന്റെ സംക്ഷിപ്തവും	10
3	പദ്ധതി ബാധിത പ്രദേശം - വിലയിരുത്തൽ	11
3.1	പ്രദേശത്തെക്കുറിച്ചുള്ള വിവരണം	11
3.2	പദ്ധതി ബാധിത പ്രദേശം	12
3.3	പദ്ധതിക്കാവശ്യമായ മൊത്തം ഭൂമി	12
3.4	പദ്ധതി പ്രദേശത്തിന്റെ സമീപത്ത് പൊതുജനങ്ങൾ ഉപയോഗിക്കുന്ന സ്ഥലം ഉണ്ടെങ്കിൽ അതിന്റെ നിലവിലെ ഉപയോഗം	12
3.5	പദ്ധതിക്കായി നിലവിൽ ഏതെങ്കിലും ഭൂമി വാങ്ങുകയോ ഏറ്റെടുക്കുകയോ ചെയ്തിട്ടുണ്ടെങ്കിൽ ഓരോ പ്ലോട്ടിന്റെയും നിർദ്ദിഷ്ട ഉപയോഗം	12

3.6	പദ്ധതിക്ക് ഏറ്റെടുക്കുന്നതിനായി നിർദ്ദേശിക്കപ്പെട്ടിരിക്കുന്ന ഭൂമിയുടെ അളവും സ്ഥാനവും	13
3.7	ഭൂമിയുടെ സ്വഭാവം, തരംതിരിവ്, നിലവിലെ ഉപയോഗം	13
3.8	കൈവശ ഭൂമിയുടെ വലിപ്പവും ഉടമസ്ഥതയുടെ രീതിയും	14
3.9	പദ്ധതി പ്രദേശത്തെ ഭൂമിയുടെ വില, ഉടമസ്ഥതയിലും ഭൂവിനിയോഗത്തിലുമുള്ള മാറ്റങ്ങൾ	14
4	പദ്ധതിബാധിത കുടുംബങ്ങളെക്കുറിച്ചും വസ്തുവകകളെക്കുറിച്ചുമുള്ള കണക്ക്	15
4.1	പദ്ധതി ബാധിതർ	15
4.2	പദ്ധതി നേരിട്ട് ബാധിക്കുന്നവർ (ഏറ്റെടുക്കപ്പെടുന്ന ഭൂമിയിൽ ഉടമസ്ഥതയുള്ളവർ)	15
4.3	വനാവകാശം നഷ്ടപ്പെടുന്ന പട്ടികവർഗ്ഗ/ആദിവാസി കുടുംബങ്ങൾ	17
4.4	പൊതുവിഭവങ്ങളെ ആശ്രയിച്ചു ജീവിക്കുന്ന കുടുംബങ്ങൾ	17
4.5	കേന്ദ്ര-സംസ്ഥാനസർക്കാരുകളിൽ നിന്ന് ഭൂമി ലഭിച്ച കുടുംബങ്ങൾ	17
4.6	മുന്ന് വർഷമോ അതിലധികമോ കാലമായി മൂവ്യ ജീവനോപാധിയായി ഏറ്റെടുക്കപ്പെടുന്ന ഭൂമിയെ ആശ്രയിക്കുന്ന കുടുംബങ്ങൾ	17
4.7	പദ്ധതി പരോക്ഷമായി ബാധിക്കുന്ന കുടുംബങ്ങൾ	18
4.8	പദ്ധതി പ്രദേശത്തുള്ള സ്ഥാവരജംഗമ വസ്തുക്കളുടെ വിവരങ്ങൾ	20
5	ജനങ്ങളുടെ സാമൂഹിക-സാമ്പത്തിക-സാംസ്കാരിക വിവരങ്ങൾ	21
5.1	പദ്ധതി പ്രദേശത്തെ ജനങ്ങളുടെ ജനസംഖ്യാപരമായ വിവരങ്ങൾ	21
5.2	വിദ്യാഭ്യാസവും തൊഴിലും	24
5.3	വരുമാനവും ദാരിദ്ര്യാവസ്ഥയും	25
5.4	ദുർബല വിഭാഗങ്ങൾ	26
5.5	ഭൂവിനിയോഗവും ഉപജീവനമാർഗ്ഗവും	27
5.6	പ്രാദേശിക ഉപജീവന ഘടകങ്ങൾ	27
5.7	പ്രദേശത്തെ സാമ്പത്തിക പ്രവർത്തനങ്ങൾ	28
5.8	കുടുംബ വ്യവസ്ഥയും സാമൂഹ്യ സാംസ്കാരിക സംഘടനകളും	28
5.9	ഭരണസംവിധാനം	28
5.10	രാഷ്ട്രീയ സംഘടനകൾ	28
5.11	സാമൂഹ്യാധിഷ്ഠിതമായ പൗര സംഘടനകൾ	28
5.12	ജീവിത സാഹചര്യങ്ങളുടെ ഗുണനിലവാരം	28
6	സാമൂഹ്യ പ്രത്യാഘാത നിർവഹണ പദ്ധതി	29
6.1	സാമൂഹ്യ പ്രത്യാഘാത ലഘൂകരണത്തിനുള്ള സമീപനം	29
6.2	പദ്ധതിയുടെ ഭാഗമായുണ്ടാകാവുന്ന സാമൂഹ്യ പ്രത്യാഘാതങ്ങൾ	29
6.3	പദ്ധതിയുടെ ഭാഗമായുണ്ടാകാവുന്ന സാമൂഹ്യ പ്രത്യാഘാതങ്ങൾ ലഘൂകരിക്കുന്നതിനുള്ള നിർദ്ദേശങ്ങൾ	30
6.4	നിയമത്തിൽ പുനരധിവാസത്തിനും പുനസ്ഥാപനത്തിനും നഷ്ടപരിഹാരത്തിനുമായി ഉൾപ്പെടുത്തിയിട്ടുള്ള വ്യവസ്ഥകൾ	33

6.5	നഷ്ടപരിഹാരവുമായി ബന്ധപ്പെട്ട് പദ്ധതി രേഖയിൽ ഉൾപ്പെടുത്തുമെന്ന് അർത്ഥനാധികാരി പ്രസ്താവിച്ചിട്ടുള്ള നടപടികൾ	33
6.6	സാമൂഹ്യ പ്രത്യാഘാത പഠനത്തിൽ കണ്ടെത്തിയ വിവിധങ്ങളായ പ്രത്യാഘാതങ്ങളുടെ തീവ്രത കുറയ്ക്കാനായി പദ്ധതി രൂപകൽപ്പനയിൽ വരുത്തേണ്ട മാറ്റങ്ങൾ	34
6.7	സാമൂഹ്യ പ്രത്യാഘാത മാനേജ്മെന്റ് പ്ലാൻ	34
7	സാമൂഹ്യ പ്രത്യാഘാത നിർവഹണ പദ്ധതിയുടെ സ്ഥാപന സംവിധാനം	36
7.1	സ്ഥാപന സംവിധാനങ്ങളും നിയുക്ത വ്യക്തികളും	36
7.2	സർക്കാരിതര സംഘടനകളുടെ പങ്ക്	37
7.3	ഓരോ പ്രവർത്തനത്തിന്റെയും സമയ പരിധികൾ	37
8	സാമൂഹ്യ പ്രത്യാഘാത നിർവഹണ പദ്ധതിയും, ബജറ്റും സാമ്പത്തിക നടപടികളും	38
8.1	ബജറ്റും സാമ്പത്തിക നടപടികളും	38
9	സാമൂഹ്യ പ്രത്യാഘാത നിർവഹണ പദ്ധതി- മേൽനോട്ടവും മൂല്യനിർണയവും	39
9.1	മേൽനോട്ടവും മൂല്യനിർണയവും- പ്രധാന സൂചികകൾ	39
9.2	റിപ്പോർട്ടിംഗ് രീതിയും മേൽനോട്ട കർത്തവ്യങ്ങളും	39
9.3	സ്വതന്ത്ര മൂല്യനിർണയം- രൂപരേഖ	39
	അനുബന്ധങ്ങൾ	

പട്ടികകൾ

പട്ടിക 1.1	കേരളത്തിലെയും ഇന്ത്യയിലെയും വാഹന സ്ഥിതി വിവരക്കണക്കുകൾ	3
പട്ടിക 1.2	കേരളത്തിലെ റോഡപകട സ്ഥിതിവിവരക്കണക്ക് - 2016 -2024	3
പട്ടിക 2.1	സാമൂഹ്യ പ്രത്യാഘാത വിലയിരുത്തൽ പഠന സംഘം	7
പട്ടിക 2.2	പഠനവുമായി ബന്ധപ്പെട്ട് നടത്തിയ വിവിധ പ്രവർത്തനങ്ങളും അവയുടെ സമയവിവരപ്പട്ടികയും	10
പട്ടിക 3.1	ഗ്രാമ പഞ്ചായത്ത് തിരിച്ച് പദ്ധതി ബാധിക്കുന്ന പ്ലോട്ടുകൾ	12
പട്ടിക 3.2	ഏറ്റെടുക്കാനുദ്ദേശിക്കുന്ന ഭൂമിയുടെ സ്ഥാനം	13
പട്ടിക 3.3	പദ്ധതി ബാധിക്കുന്ന ഭൂമിയുടെ തരം	13
പട്ടിക 3.4	പദ്ധതി ബാധിതരുടെ കൈവശ ഭൂമിയുടെ അളവ്	14
പട്ടിക 4.1	പദ്ധതി നേരിട്ട് ബാധിക്കുന്ന കുടുംബങ്ങളുടെ വിവരങ്ങൾ	16
പട്ടിക 4.2	പദ്ധതി നേരിട്ട് ബാധിക്കുന്ന കുടുംബങ്ങൾക്കുണ്ടാവുന്ന നഷ്ടം	16
പട്ടിക 4.3	പദ്ധതി ബാധിത ഭൂമിയിൽ വ്യാപാര-വാണിജ്യ സ്ഥാപനങ്ങൾ നടത്തുന്ന ഭൂവുടമകൾക്കുണ്ടാവുന്ന നഷ്ടം	16
പട്ടിക 4.4	പദ്ധതി നേരിട്ട് ബാധിക്കുന്ന കെട്ടിടങ്ങളുടെ വിവരം	17
പട്ടിക 4.5	കടലിനെ/കായലിനെ ആശ്രയിക്കുന്ന പദ്ധതി ബാധിത കുടുംബങ്ങൾ	17
പട്ടിക 4.6	മൂന്നുവർഷമോ അതിലധികമോ കാലമായി മുഖ്യ ജീവനോപാധിക്കായി പദ്ധതി പ്രദേശത്തെ ആശ്രയിക്കുന്ന കുടുംബങ്ങൾ	18
പട്ടിക 4.7	പദ്ധതി പരോക്ഷമായി ബാധിക്കുന്ന കുടുംബങ്ങളുടെ എണ്ണം	18
പട്ടിക 4.8	പദ്ധതി ബാധിക്കുന്ന വാടകക്കാരായ കുടുംബങ്ങളുടെ വിവരങ്ങൾ	19
പട്ടിക 4.9	പദ്ധതി ബാധിക്കുന്ന വാടകക്കാരുടെ തരം	19
പട്ടിക 4.10	പദ്ധതി ബാധിത ഭൂമിയിൽ ജീവനോപാധി കണ്ടെത്തുന്ന വാടകക്കാർക്കുണ്ടാവുന്ന നഷ്ടം	19
പട്ടിക 4.11	പദ്ധതി കെട്ടിടങ്ങളെ ബാധിക്കുന്നതിന്റെ വ്യാപ്തി	20
പട്ടിക 4.12	പൂർണ്ണമായും പൊളിക്കേണ്ടി വരുന്ന കെട്ടിടങ്ങളുടെ വിവരങ്ങൾ	20
പട്ടിക 5.1	പദ്ധതി ബാധിത കുടുംബങ്ങളുടെ ഗ്രാമ പഞ്ചായത്ത് തിരിച്ചുള്ള കണക്ക്	21
പട്ടിക 5.2	പദ്ധതി ബാധിത വ്യക്തികളുടെ ജെൻഡർ വിവരങ്ങൾ	22
പട്ടിക 5.3	പദ്ധതി ബാധിത കുടുംബങ്ങളുടെ മതവിഭാഗം	23
പട്ടിക 5.4	പദ്ധതി ബാധിത കുടുംബങ്ങളുടെ സാമൂഹ്യ വിഭാഗം (ശതമാനം)	24
പട്ടിക 5.5	പദ്ധതി ബാധിത കുടുംബങ്ങളിലെ അംഗങ്ങളുടെ കൂടിയ വിദ്യാഭ്യാസ യോഗ്യത	24
പട്ടിക 5.6	പദ്ധതി ബാധിത കുടുംബങ്ങളുടെ മുഖ്യ വരുമാനമാർഗ്ഗം	25
പട്ടിക 5.7	പദ്ധതി ബാധിത കുടുംബങ്ങളുടെ റേഷൻ കാർഡ് തരം	26
പട്ടിക 5.8	പദ്ധതി നേരിട്ട് ബാധിക്കുന്ന കുടുംബത്തിലെ ദുർബല വിഭാഗത്തിൽപ്പെട്ട അംഗങ്ങളുടെ എണ്ണം	26

പട്ടിക 5.9	പദ്ധതി പരോക്ഷമായി ബാധിക്കുന്ന കുടുംബത്തിലെ ദുർബല വിഭാഗത്തിൽപ്പെട്ട അംഗങ്ങളുടെ എണ്ണം	27
പട്ടിക 6.1	പദ്ധതി മൂലം നഷ്ടപ്പെടാവുന്ന സ്ഥാവരജംഗമ വസ്തുക്കൾ	30
പട്ടിക 6.2	സാമൂഹ്യ പ്രത്യാഘാത മാനേജ്മെന്റ് പ്ലാൻ	34

ചിത്രങ്ങൾ

ചിത്രം 1.1	കേരളത്തിലെ ജില്ല തിരിച്ചുള്ള വാഹനങ്ങളുടെ എണ്ണം	3
ചിത്രം 3.1	പദ്ധതി പ്രദേശം	11
ചിത്രം 3.2	പദ്ധതി പ്രദേശത്തെ ഭൂമിയുടെ സ്വഭാവം	13
ചിത്രം 5.1	പദ്ധതി നേരിട്ടുബാധിക്കുന്ന വ്യക്തികളുടെ പ്രായഘടന (ശതമാനം)	22
ചിത്രം 5.2	പദ്ധതി പരോക്ഷമായി ബാധിക്കുന്നവരുടെ പ്രായഘടന (ശതമാനം)	23
ചിത്രം 5.3	പദ്ധതി ബാധിക്കുന്ന ഭൂമിയിൽ നിന്നുള്ള വരുമാനം (ശതമാനം)	27

പദ്ധതിയുടെ വിശദാംശങ്ങൾ

അദ്ധ്യായം 1

1.1 പദ്ധതിയുടെ പശ്ചാത്തലം

കേരളത്തിലെ ദ്രുതഗതിയിലുള്ള നഗരവൽക്കരണവും ഉയർന്ന ജനസാന്ദ്രതയും റോഡ് പോലുള്ള അടിസ്ഥാന സൗകര്യ വികസനത്തെ അനിവാര്യമാക്കുന്നു. സുഗമവും സുരക്ഷിതവുമായ യാത്രകൾ ഉറപ്പാക്കുന്നതിലും ചരക്ക് ഗതാഗതം മെച്ചപ്പെടുത്തുന്നതിലും റോഡ് സംവിധാനം വലിയ പങ്ക് വഹിക്കുന്നുണ്ട്. വാഹനപ്പെരുപ്പം മൂലമുണ്ടാകുന്ന ഗതാഗതക്കുരുക്ക് നമ്മുടെ റോഡുകളിലെ സ്ഥിരം കാഴ്ചയാണ്. ഗതാഗത കുരുക്ക് മൂലം ഇന്ധന നഷ്ടവും സമയ നഷ്ടവും വളരെ കൂടുതൽ ആണ്. ഈ നഷ്ടം ഒഴിവാക്കേണ്ടത് നമ്മുടെ സംസ്ഥാനം ലക്ഷ്യമിടുന്ന വ്യവസായിക-സാമ്പത്തിക വളർച്ച മുന്നോട്ടു കൊണ്ടുപോകുന്നതിന് അനിവാര്യമാണ്.

സംസ്ഥാനത്തെ റോഡ് ശൃംഖലയുടെ 1781 കിലോമീറ്റർ ദേശീയ പാതയാണ്, 4128 കിലോമീറ്റർ സംസ്ഥാന പാതയും, 25445 കിലോമീറ്റർ പ്രധാനപ്പെട്ട ജില്ലാ റോഡുകളുമാണ്. കേരളത്തിന്റെ സാമ്പത്തിക വികസനം ത്വരിതപ്പെടുത്തുന്നതിൽ അടിസ്ഥാന സൗകര്യവികസനത്തിനുള്ള പ്രാധാന്യം കണക്കിലെടുത്ത് 2018-ൽ സംസ്ഥാന സർക്കാർ ഒരു പൊതുമരാമത്ത് നയം പുറത്തിറക്കുകയുണ്ടായി. ആവശ്യത്തിന് വീതിയില്ലാത്ത റോഡുകളും, ഇടുങ്ങിയ ജംഗ്ഷനുകളും ട്രാഫിക് ബ്ലോക്കുകൾക്ക് കാരണമാകുന്നു എന്ന് ഈ നയം പറയുന്നു. സൈക്കിൾ യാത്രക്കാരെയും കാൽനട യാത്രക്കാരെയും കണക്കിലെടുത്തുകൊണ്ടുള്ള ഗതാഗത സംവിധാനം രൂപപ്പെടുത്തുന്നതിന്റെ പ്രാധാന്യവും ഈ നയത്തിൽ ഉന്നിപ്പറയുന്നു. ഈ സാഹചര്യത്തിൽ സാങ്കേതികമായി മെച്ചപ്പെട്ട, പരിസ്ഥിതി സൗഹൃദ-അപകട രഹിത-സുരക്ഷിത റോഡ് ശൃംഖല എന്നത് സംസ്ഥാനത്തിന്റെ വികസന മുൻഗണനയായി കേരള സർക്കാർ സ്വീകരിച്ചിരിക്കുന്നു.

കേരളത്തിന്റെ തീരദേശ മേഖലയുടെ സമഗ്ര പുരോഗതിക്ക് സഹായകരമായ തീരദേശ ഹൈവേയെ കുറിച്ചുള്ള ആലോചന വളരെ മുമ്പേതന്നെ (1993) ആരംഭിച്ചതാണ്. നാഷണൽ ട്രാൻസ്പോർട്ടേഷൻ പ്ലാനിങ്ങ് ആന്റ് റിസർച്ച് സെന്റർ (NATPAC) നടത്തിയ പഠനത്തോടനുബന്ധിച്ചാണ് തീരദേശ ഹൈവേയെക്കുറിച്ചുള്ള ചർച്ച ആരംഭിക്കുന്നത്. ദേശീയപാതകളിലെ തിരക്കു കുറയ്ക്കുകയും ടൂറിസം സാധ്യതകൾ വർദ്ധിപ്പിക്കുകയുമാണ് ഈ പദ്ധതിയുടെ പ്രധാന ലക്ഷ്യങ്ങൾ. കേരളത്തിന്റെ തീരപ്രദേശത്ത് സ്ഥിതിചെയ്യുന്ന വിവിധ തുറമുഖങ്ങളിൽ നിന്നുള്ള സുഗമമായ ചരക്ക് ഗതാഗതത്തിനും ഈ പാത വളരെ പ്രയോജനകരമാകും എന്നും ഈ പഠനം വിലയിരുത്തുന്നു.

2001-ലെ കേരള റോഡ് ഫണ്ട് ആക്ട് (കെ.ആർ.എഫ്.ആക്ട്) പ്രകാരം, കേരള സർക്കാർ പൊതുമരാമത്ത് വകുപ്പിനു കീഴിൽ രൂപീകരിച്ച സ്പെഷ്യൽ പർപ്പസ് വെഹിക്കിളായ കേരള റോഡ് ഫണ്ട് ബോർഡാണ് (കെ.ആർ.എഫ്.ബി.) വലിയഴിക്കൽ മുതൽ മതുക്കൽ വരെയുള്ള തീരദേശ ഹൈവേ വികസന പ്രവർത്തനം നടത്തുന്നത്. സംസ്ഥാനത്തിന്റെ റോഡ് ശൃംഖലകളുടെ വികസനത്തിനും പരിപാലനത്തിനും പ്രത്യേക ശ്രദ്ധ നൽകുന്നതിനായാണ് കെ.ആർ.എഫ്.ബി. പ്രവർത്തിക്കുന്നത്. കേരള നിയമസഭ പാസാക്കിയ നിയമപ്രകാരം, കേരള റോഡ് ഫണ്ട് ബോർഡിന്റെ ചെയർപേഴ്സൺ മുഖ്യമന്ത്രിയാണ്. മുഖ്യമന്ത്രി ചെയർപേഴ്സണായിട്ടുള്ള ഒരു ബോർഡും, പൊതുമരാമത്ത്

വകുപ്പ് മന്ത്രി ചെയർപേഴ്സണായിട്ടുള്ള എക്സിക്യൂട്ടീവ് കമ്മിറ്റിയുമാണ് സംസ്ഥാന തലത്തിൽ കെ.ആർ.എഫ്.ബി.കളുള്ളത്. കേരള റോഡ് ഫണ്ട് ബോർഡിന്റെ ദൈനംദിന പ്രവർത്തനങ്ങളെ സംസ്ഥാന തലത്തിൽ ഏകോപിപ്പിക്കുന്നത് ചീഫ് എക്സിക്യൂട്ടീവ് ഓഫീസറാണ്. വിവിധ റീജിയണുകളിലെ പ്രവർത്തനങ്ങളുടെ ഏകോപനം അതാത് എക്സിക്യൂട്ടീവ് എഞ്ചിനീയറുടെ ചുമതലയാണ് .

കേരള റോഡ് ഫണ്ട് ബോർഡിന്റെ ആലപ്പുഴ പി.എം.യു. ഡിവിഷന്റെ കീഴിലാണ് വലിയഴിക്കൽ മുതൽ മതക്കൽ വരെയുള്ള തീരദേശ ഹൈവേ വികസനം വരുന്നത്. പദ്ധതി നടത്തിപ്പിന്റെയും മേൽനോട്ടത്തിന്റെയും ചുമതലകൾ അസിസ്റ്റന്റ് എക്സിക്യൂട്ടീവ് എഞ്ചിനീയർ, അസിസ്റ്റന്റ് എഞ്ചിനീയർ, പ്രൊജക്ട് എൻജിനീയർ തുടങ്ങിയവരാണ് നിർവ്വഹിക്കുന്നത്.

നാഷണൽ ട്രാൻസ്പോർട്ടേഷൻ പ്ലാനിങ് ആന്റ് റിസർച്ച് സെന്റർ (NATPAC) ആണ് നിർദ്ദിഷ്ട പദ്ധതികായുള്ള വിശദമായ പദ്ധതി രേഖ (ഡി.പി.ആർ.) തയ്യാറാക്കിയിരിക്കുന്നത്. കേരള സർക്കാരിന്റെ 10.07.2017-ലെ ഉത്തരവ് നമ്പർ, GO(RT)No.942/2017/PWD പ്രകാരം കിഫ്ബി ഫണ്ട് ഉപയോഗിച്ചുകൊണ്ടുള്ള തീരദേശ ഹൈവേ നിർമ്മാണത്തിന് സർക്കാർ ഭരണാനുമതി നൽകുകയുണ്ടായി.

1.2 പദ്ധതിക്കു പിന്നിലെ യുക്തി

ഒരു പ്രദേശത്തിന്റെ സാമൂഹിക-സാമ്പത്തിക-വ്യവസായിക വികസനം കെട്ടിപ്പടുക്കുന്നതിന് മെച്ചപ്പെട്ട ഗതാഗത സൗകര്യങ്ങൾക്ക് മുഖ്യപങ്കുണ്ട്. മെച്ചപ്പെട്ട ഗതാഗത സൗകര്യങ്ങളും റോഡ് സംവിധാനവും സമ്പദ് വ്യവസ്ഥയിൽ ഉണ്ടാക്കുന്ന ഗുണഫലങ്ങൾ പഠനങ്ങൾ തെളിയിച്ചിട്ടുള്ളതാണ്. ഒരു വികസിത റോഡ് ശൃംഖല ആളുകളുടെ സഞ്ചാരത്തെയും ചരക്കുനീക്കത്തെയും സുരക്ഷിതവും സുഗമവുമാക്കുന്നു.

കേരളത്തിൽ പ്രതിദിനം 2800-ലധികം വാഹനങ്ങൾ പുതുതായി രജിസ്റ്റർ ചെയ്യപ്പെടുന്നു എന്നാണ് കണക്കുകൾ സൂചിപ്പിക്കുന്നത്. കേരളത്തിന്റെ വാഹന-ജനസംഖ്യാ അനുപാതം ദേശീയ ശരാശരിയേക്കാൾ വളരെ മുന്നിലാണെന്ന് കണക്കുകൾ പറയുന്നു (പട്ടിക 1.1). 2024-ലെ കണക്കുകൾ പ്രകാരം, സംസ്ഥാനത്ത് രജിസ്റ്റർ ചെയ്ത ആകെ വാഹനങ്ങളുടെ എണ്ണം 1,74,08,542 ആണ്. ഈ കണക്കുകൾ പ്രകാരം കേരളത്തിൽ ഏതാണ്ട് രണ്ടിൽ ഒരാൾക്കുവീതം വാഹനമുണ്ട്.

പട്ടിക 1.1: കേരളത്തിലെയും ഇന്ത്യയിലെയും വാഹന സ്ഥിതി വിവരക്കണക്കുകൾ

വർഷം	കേരളം		ഇന്ത്യ	
	രജിസ്റ്റർ ചെയ്ത വാഹനങ്ങളുടെ ആകെ എണ്ണം	1000 ജനസംഖ്യയിൽ രജിസ്റ്റർ ചെയ്ത വാഹനങ്ങൾ	രജിസ്റ്റർ ചെയ്ത വാഹനങ്ങളുടെ ആകെ എണ്ണം	1000 ജനസംഖ്യയിൽ രജിസ്റ്റർ ചെയ്ത വാഹനങ്ങൾ
2015	9421245	265.6	210023000	167.5
2016	10171813	285.1	230031000	181.3
2017	11030037	307.5	253311000	197.3
2018	12042691	344.6	272587000	206.5
2019	13334984	379.6	295772000	221.7
2020	14184184	401.7	326299000	241.9
2021	14847163	418.4	335551000	246.2
2022	15565149	436.8	354018000	257.3
2023	16352224	457.1	വിവരങ്ങൾ ലഭ്യമല്ല	
2024	17408542	484.6	വിവരങ്ങൾ ലഭ്യമല്ല	

അവലംബം: Economic Review 2024, GoK; Annual Report 2024-25, Ministry of Road Transport & Highways, GoI and Report of the Technical Group on Population Projections, July 2020, Census of India 2011.

കേരളത്തിലെ വാഹനങ്ങളുടെ ജില്ല തിരിച്ചുള്ള എണ്ണമാണ് ചിത്രം 1.1-ൽ നൽകിയിരിക്കുന്നത്. ആലപ്പുഴ ജില്ലയിലുള്ള വാഹനങ്ങളുടെ എണ്ണം 11,53,406 ആണ്.

ചിത്രം 1.1: കേരളത്തിലെ ജില്ല തിരിച്ചുള്ള വാഹനങ്ങളുടെ എണ്ണം

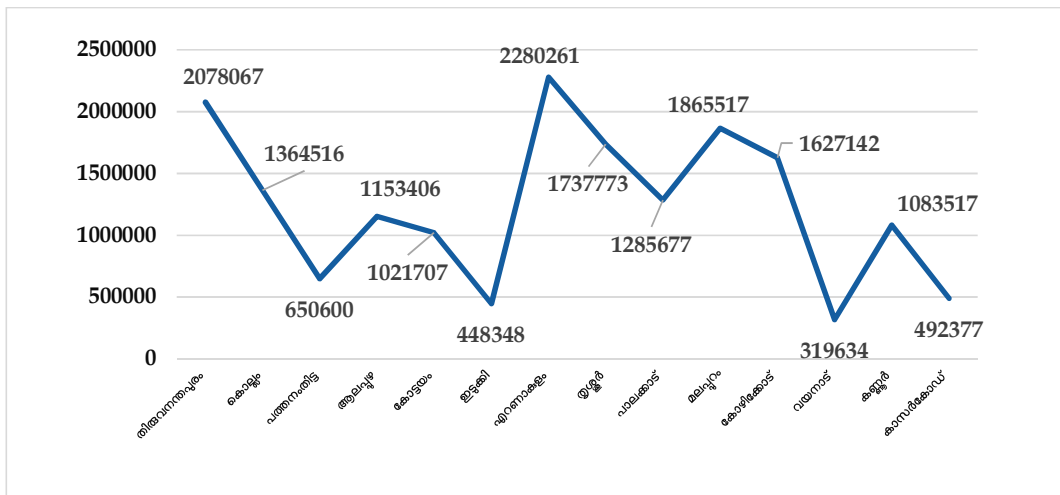

അവലംബം: ഇക്കണോമിക് റിവ്യൂ 2024

വാഹനപ്പെരുപ്പവും റോഡ് സുരക്ഷയും തമ്മിൽ അഭേദ്യമായ ബന്ധമുണ്ട്. കഴിഞ്ഞ മൂന്നു വർഷത്തിനിടക്ക്, നമ്മുടെ സംസ്ഥാനത്തെ റോഡിന്റെ നീളം (പൊതുമാതൃക വകുപ്പ്) വെറും 2 ശതമാനം മാത്രം കൂടിയപ്പോൾ, മോട്ടോർ വാഹനങ്ങളുടെ എണ്ണം 17 ശതമാനം വർദ്ധിക്കുകയുണ്ടായി. വാഹനങ്ങളുടെ എണ്ണത്തിലുണ്ടായ വർദ്ധനവും അവയെ ഉൾക്കൊള്ളാനുള്ള റോഡിന്റെ ശേഷി വികസിക്കുന്നതും തമ്മിലുള്ള അന്തരം, കേരളത്തിൽ വാഹനാപകടങ്ങളും ഗതാഗതക്കുരുക്കും

വർദ്ധിക്കുന്നതിനിടയാക്കിയിട്ടുണ്ട്. ലഭ്യമായ കണക്കുകൾ പ്രകാരം 1960-ൽ 1528 റോഡപകടങ്ങളും 235 റോഡപകട മരണങ്ങളുമാണ് കേരളത്തിൽ ഉണ്ടായിരുന്നത്. എന്നാൽ 2024-ലിൽ 32361 റോഡപകടങ്ങളും 2501 റോഡപകട മരണങ്ങളുമായി വർദ്ധിച്ചിരിക്കുന്നു, എങ്കിലും കഴിഞ്ഞ മൂന്ന് വർഷത്തെ അപേക്ഷിച്ച് കേരളത്തിൽ റോഡപകടങ്ങളും അതിനെ തുടർന്നുള്ള മരണങ്ങളും കുറഞ്ഞു വരുന്നു എന്നത് സന്തോഷകരമാണ് (പട്ടിക 1.2).

പട്ടിക 1.2: കേരളത്തിലെ റോഡപകട സ്ഥിതിവിവരക്കണക്ക്, 2016-2024

വർഷം	അപകടങ്ങൾ	മരണം	പരിക്ക്
2016	39420	4287	44108
2017	38470	4131	42671
2018	40181	4303	45458
2019	41111	4440	46055
2020	27877	2979	30510
2021	33296	3429	40204
2022	43910	4317	49307
2023	48091	4080	54320
2024	32361	2501	36126

അവലംബം: <https://keralapolice.gov.in/crime/road-accidents>.

2013-ൽ നിലവിൽ വന്ന, ഭൂമി ഏറ്റെടുക്കലിൽ ന്യായമായ നഷ്ടപരിഹാരത്തിനും സുതാര്യതയ്ക്കും പുനരധിവാസത്തിനും പുനസ്ഥാപനത്തിനുമുള്ള അവകാശ നിയമം (RFCTLARR Act 2013), വ്യവസായവൽക്കരണത്തിനും പശ്ചാത്തല സൗകര്യ വികസനത്തിനും നഗരവൽക്കരണത്തിനുമായി മാനുഷികവും, പങ്കാളിത്ത സ്വഭാവത്തോടുകൂടിയതും, സുതാര്യവുമായ ഒരു ഭൂമി ഏറ്റെടുക്കൽ നടപടി ഉറപ്പുവരുത്തുന്നു. ഭൂവുടമകളുടെ പദ്ധതിബാധിതരാകുന്ന എല്ലാത്തരം ജനങ്ങളെയും ഏറ്റവും കുറച്ച് ബുദ്ധിമുട്ടിക്കുന്ന തരത്തിലാകണം ഭൂമി ഏറ്റെടുക്കേണ്ടതെന്ന് നിയമത്തിന്റെ ആമുഖത്തിൽ പറയുന്നുണ്ട്. നിയമത്തിലെ അനുച്ഛേദം 2 (1) പ്രകാരം, ഈ നിയമത്തിൽ ഉൾപ്പെടുത്തിയിരിക്കുന്ന വ്യവസ്ഥകൾ, സർക്കാർ സ്വന്തമാവശ്യങ്ങൾക്കായോ പൊതു ആവശ്യങ്ങൾക്കായോ (public purpose) പൊതുമേഖലാ സ്ഥാപനങ്ങളുടെ ആവശ്യങ്ങൾക്കായോ നടപ്പിലാക്കുന്ന ഭൂമി ഏറ്റെടുക്കലുമായി ബന്ധപ്പെട്ടതാണ്. അനുച്ഛേദം 2 (b) (i) നിർവ്വചിക്കുന്ന പൊതു ആവശ്യങ്ങളിൽ, ഇന്ത്യൻ ഗവണ്മെന്റിന്റെ സാമ്പത്തികകാര്യ വകുപ്പ് (അടിസ്ഥാന സൗകര്യവിഭാഗം) 27.03.2012 തീയതിയിലെ 13-6-2009-I.N.F. എന്ന വിജ്ഞാപനത്തിൽ ലിസ്റ്റ് ചെയ്തിട്ടുള്ള പ്രവൃത്തികളും ഇനങ്ങളും ഉൾപ്പെടുന്നു. ഈ വിജ്ഞാപനത്തിന്റെ ഒന്നാം സൂചനയിൽ പ്രതിപാദിച്ചിരിക്കുന്ന ഗതാഗത വിഭാഗത്തിലാണ് റോഡ് വികസനം ഉൾപ്പെട്ടിരിക്കുന്നത്. കേരള സർക്കാർ, റോഡ് വികസന പദ്ധതികൾക്കായി രൂപീകരിച്ച കെ.ആർ.എഫ്.ബി. എന്ന സ്പെഷ്യൽ പർപ്പസ് വെഹിക്കിളാണ് നിർദ്ദിഷ്ട വലിയപ്പിക്കൽ മുതൽ മതുകൽ വരെയുള്ള തീരദേശ ഹൈവേ വികസന പദ്ധതി നടപ്പിലാക്കുന്നത്. ഈ പശ്ചാത്തലത്തിൽ, കെ.ആർ.എഫ്.ബി. നടപ്പിലാക്കുന്ന ഈ വികസന പദ്ധതി പൊതു ആവശ്യത്തിന്റെ പരിധിയിൽ വരുന്നു.

1.3 പദ്ധതിയുടെ വിശദാംശങ്ങൾ

ഗസറ്റ് നോട്ടീഫിക്കേഷൻ പ്രകാരം, നിർദ്ദിഷ്ട റോഡ് ആറാട്ടുപുഴ ഗ്രാമ പഞ്ചായത്തിലെ വലിയപ്പിക്കൽ നിന്ന് ആരംഭിച്ച് തൃക്കുന്നപ്പുഴ ഗ്രാമ പഞ്ചായത്തിലെ മതുകൽ വരെയുള്ളത്. തൃക്കുന്നപ്പുഴ,

ആറാട്ടുപ്പുഴ എന്നീ വില്ലേജുകളിലായി സ്ഥിതി ചെയ്യുന്ന ഏകദേശം 13.90 ഹെക്ടർ ഭൂമിയാണ് പദ്ധതി പ്രദേശം.

1.4 ഏറ്റെടുക്കുന്ന ഭൂമിയുടെ അളവ്

വലിയഴീക്കൽ മുതൽ മതക്കൽ വരെയുള്ള തീരദേശ ഹൈവേ വികസനത്തിനായി ഏറ്റെടുക്കുന്ന ഭൂമിയുടെ ഏകദേശ വിസ്തൃതി 13.90 ഹെക്ടർ ആണ്. കേരള റോഡ് ഫണ്ട് ബോർഡ് നൽകിയ വിവരങ്ങളനുസരിച്ച് തൃക്കുന്നപ്പുഴ, ആറാട്ടുപ്പുഴ എന്നീ വില്ലേജുകളിൽ നിന്നായാണ് ഈ ഭൂമി ഏറ്റെടുക്കേണ്ടി വരുന്നത്.

1.5 പദ്ധതി ചെലവ്

വിവരങ്ങൾ ലഭ്യമല്ല

1.6 പദ്ധതിയുടെ രൂപരേഖ വിവരങ്ങൾ

വിവരങ്ങൾ ലഭ്യമല്ല

1.7 പദ്ധതി നടപ്പാക്കുന്നതിലുള്ള വെല്ലുവിളികൾ

വിവരങ്ങൾ ലഭ്യമല്ല

1.8 പദ്ധതിയുടെ നിർമ്മാണ ഘട്ടങ്ങൾ

വിവരങ്ങൾ ലഭ്യമല്ല

1.9 ആവശ്യമായ തൊഴിൽ ശക്തി

വിവരങ്ങൾ ലഭ്യമല്ല

1.10 ഇതര സാധ്യതകൾ

നിലവിലുള്ള റോഡിന്റെ തന്നെ വികസനമാണ് ഈ പദ്ധതിയിലൂടെ പ്രധാനമായും ലക്ഷ്യമാക്കുന്നത് എന്നതിനാൽ മറ്റ് സാധ്യതകൾ ഈ പദ്ധതിയുടെ ഭാഗമായി പരിഗണിച്ചതായി അർത്ഥനാധികാരി അറിയിച്ചിട്ടില്ല.

1.11 ആവശ്യമായ അനുബന്ധ അടിസ്ഥാന സൗകര്യങ്ങൾ

നിലവിലുള്ള ജലവിതരണ പൈപ്പ് ലൈനുകളും, കമ്മ്യൂണിക്കേഷനും മറ്റുമായുള്ള കേബിളുകളും, റോഡരികിൽ സ്ഥാപിച്ചിരിക്കുന്ന വൈദ്യുതി-ഇന്റർനെറ്റ്-കേബിൾ ടിവി മുതലായ ലൈനുകളും, ട്രാൻസ്ഫോർമറുകളും അവയുടെ സേവനം തടസ്സപ്പെടാതെ റോഡരികിലേക്ക് സുരക്ഷിതമായി മാറ്റുന്നതിനാവശ്യമായ നടപടികളെടുക്കണം.

നിർദ്ദിഷ്ട റോഡ്, വാഹന ഗതാഗതത്തിനായി ഉപയോഗിക്കുന്നവരുടെ എണ്ണം വളരെ അധികമാണ്. വ്യാപാര-വാണിജ്യ ആവശ്യങ്ങൾക്കും പൊതുഗതാഗതത്തിനും പ്രദേശത്തുകാർ പ്രധാനമായി ആശ്രയിക്കുന്ന ഒരു റോഡാണിത്. അതുകൊണ്ടു തന്നെ പദ്ധതിയുടെ നിർവ്വഹണ ഘട്ടത്തിൽ, പൊതുജനങ്ങൾക്ക് തടസ്സമുണ്ടാകാത്ത വിധത്തിലുള്ള മുൻകരുതലുകൾ എടുക്കുന്നത് പദ്ധതി നിർവ്വഹണം അനായാസമാക്കുന്നതിനു സഹായകരമായിരിക്കും.

1.12 മുമ്പേ നടത്തിയിട്ടുള്ള സാമൂഹ്യ-പാരിസ്ഥിതിക പ്രത്യാഘാത വിലയിരുത്തൽ/ സാങ്കേതിക സാധ്യതാ പഠനങ്ങളുടെ വിവരങ്ങൾ

വിവരങ്ങൾ ലഭ്യമല്ല

1.13 ബാധകമായ നിയമങ്ങളും നയങ്ങളും

ഭൂമി ഏറ്റെടുക്കലും, പുനരധിവാസവും, പുനസ്ഥാപനവുമായി ബന്ധപ്പെട്ട്, നിർദ്ദിഷ്ട പദ്ധതിക്ക് പ്രസക്തമായ നിയമങ്ങളും നയങ്ങളും താഴെ കൊടുത്തിരിക്കുന്നു.

- ഭൂമി ഏറ്റെടുക്കലിൽ ന്യായമായ നഷ്ടപരിഹാരത്തിനും സുതാര്യതയ്ക്കും പുനരധിവാസത്തിനും പുനസ്ഥാപനത്തിനുമുള്ള കേന്ദ്ര ഗവൺമെന്റിന്റെ അവകാശ നിയമം, 2013
- ഭൂമി ഏറ്റെടുക്കലിൽ ന്യായമായ നഷ്ടപരിഹാരത്തിനും സുതാര്യതയ്ക്കും പുനരധിവാസത്തിനും പുനസ്ഥാപനത്തിനുമുള്ള കേരള ഗവൺമെന്റിന്റെ അവകാശ ചട്ടങ്ങൾ, 2015
- കേരള സർക്കാർ റവന്യൂ (ബി) വകുപ്പ് 23.09.2015-ലെ ഉത്തരവ് നമ്പർ GO(Ms)No.485/2015/RD പ്രകാരമുള്ള ഭൂമി ഏറ്റെടുക്കലിൽ നഷ്ടപരിഹാരത്തിനും സുതാര്യതയ്ക്കുമുള്ള ഉത്തരവ്
- കേരള സർക്കാർ റവന്യൂ (ബി) വകുപ്പ് 29.12.2017-ലെ ഉത്തരവ് നമ്പർ GO(Ms)No.448/2017/RD പ്രകാരം കേരള സംസ്ഥാനത്ത് ഭൂമി ഏറ്റെടുക്കുന്നതിനുള്ള പുനരധിവാസ പുനസ്ഥാപന പാക്കേജ് തീരുമാനിക്കുന്നതിനുള്ള ഉത്തരവ്
- കേരള സർക്കാർ റവന്യൂ (ബി) വകുപ്പ് 10.03.2023-ലെ ഉത്തരവ് നമ്പർ GO(Ms)No.50/2023/RD പ്രകാരം തീരദേശ ഹൈവേക്കായി ഭൂമി ഏറ്റെടുക്കുന്നതിലൂടെ കടിയൊഴിപ്പിക്കുന്നവരുടെ പുനരധിവാസ പുനസ്ഥാപനത്തിനായുള്ള പ്രത്യേക പാക്കേജ് തീരുമാനിക്കുന്നതിനുള്ള ഉത്തരവ്.

പഠനസംഘം, പഠന സമീപനം, രീതിശാസ്ത്രം, സമയവിവരപ്പട്ടിക

അധ്യായം 2

2.1 ആമുഖം

RFCTLARR നിയമം 2013-ന്റെ അനുച്ഛേദം 4 (1) അനുസരിച്ച് പൊതു ആവശ്യങ്ങൾക്കായി ഭൂമി ഏറ്റെടുക്കാൻ തീരുമാനിച്ചുകഴിഞ്ഞാൽ സർക്കാർ അതാത് തദ്ദേശ സ്ഥാപനങ്ങളുമായി യോജിച്ച് ഒരു സാമൂഹ്യ പ്രത്യാഘാത വിലയിരുത്തൽ പഠനം നടത്തണം. അത്തരത്തിലുള്ള ഒരു പഠനം, പാരിസ്ഥിതികവും സാമൂഹികവും സാംസ്കാരികവും സാമ്പത്തികവുമായ ഒരു സുസ്ഥിര പദ്ധതി നിർവ്വഹണത്തെ സഹായിക്കും. പദ്ധതിയുടെ നിർമ്മാണ-നിർവ്വഹണ ഘട്ടങ്ങളിൽ പൊതുജനങ്ങളുടെ പങ്കാളിത്തം ഉറപ്പാക്കുന്നതിനും ഇത്തരം പഠനത്തിലൂടെ കഴിയും. ഈ നിബന്ധന പാലിക്കുന്നതിന്റെ ഭാഗമായി ആലപ്പുഴ ജില്ലയിലെ കാർത്തികപ്പള്ളി താലൂക്കിൽ, ആറാട്ടുപുഴ, തൃക്കുന്നപ്പുഴ എന്നീ വില്ലേജുകളിലായി വരുന്ന വലിയഴീക്കൽ മുതൽ മതുക്കൽ വരെയുള്ള തീരദേശ ഹൈവേ വികസനവുമായി ബന്ധപ്പെട്ടുള്ള സ്ഥലമേറ്റെടുപ്പിന്റെ സാമൂഹ്യ പ്രത്യാഘാത വിലയിരുത്തൽ പഠനം നടത്തുന്നതിനും, സാമൂഹ്യ പ്രത്യാഘാത മാനേജ്മെന്റ് പ്ലാൻ (Social Impact Management Plan) തയ്യാറാക്കുന്നതിനുമായി, 22.01.2025-ലെ കേരള ഗസറ്റ് വിജ്ഞാപനത്തിലെ (അസാധാരണം നമ്പർ 16) GO(P)No. 32/2025/RD എന്ന സർക്കാർ ഉത്തരവ് വഴി, സെന്റർ ഫോർ സോഷ്യോ-ഇക്കണോമിക് ആന്റ് എൻവയണ്മെന്റൽ സ്റ്റഡീസിനെ (CSES) ചുമതലപ്പെടുത്തുകയുണ്ടായി.

2.2 പഠന സംഘാംഗങ്ങളുടെ യോഗ്യത ഉൾപ്പെടെയുള്ള വിവരങ്ങൾ

നിയമവും ചട്ടങ്ങളും അനുശാസിക്കുന്ന നിബന്ധനകൾ പാലിച്ചുകൊണ്ട് പഠനത്തിനായി ഈ മേഖലയിലും സമാന മേഖലകളിലും പരിചയസമ്പത്തുള്ളവരെയും മതിയായ യോഗ്യതയുള്ളവരെയും ഉൾപ്പെടുത്തി 22 പേരടങ്ങിയ പഠന സംഘം രൂപീകരിച്ചു. ഓരോ സംഘാംഗത്തിനും പ്രത്യേക ചുമതലകളും ഉത്തരവാദിത്തങ്ങളും നൽകുകയും ചെയ്തു. പഠന സംഘത്തിന്റെ വിശദാംശങ്ങൾ പട്ടിക 2.1-ൽ നൽകിയിരിക്കുന്നു.

പട്ടിക 2.1: സാമൂഹ്യ പ്രത്യാഘാത വിലയിരുത്തൽ പഠന സംഘം

ക്ര. നം.	പേര്	വിദ്യാഭ്യാസ യോഗ്യത	പദവി	പ്രവൃത്തി പരിചയം
1.	കെ.കെ.കൃഷ്ണകുമാർ	ബി.ടെക്., എം.ബി.എ.	ചെയർപേഴ്സൺ	27 വർഷം
2.	ജയൻ കെ.എം.	എം.എസ്.ഡബ്ല്യു	ടീം ലീഡർ	23 വർഷം
3.	ഡോ. ബിബിൻ തമ്പി	പി.എച്ച്.ഡി. റൂറൽ ഡെവലപ്മെന്റ്	റിസർച്ച് അസോസിയേറ്റ്	20 വർഷം
4.	റഷ്മി എം.	എം.എസ്.ഡബ്ല്യു	ഫീൽഡ് കോർഡിനേറ്റർ	8 വർഷം
5.	സ്വാതി മോഹനൻ	എം.എസ്.സി. സ്റ്റാറ്റിസ്റ്റിക്സ്	സ്റ്റാറ്റിസ്റ്റിഷ്യൻ	10 വർഷം
6.	രീപിക പി. എസ്.	ബി.കോം.	പ്രൊജക്ട് അസിസ്റ്റന്റ്	7 വർഷം
7.	അഖിൽ എസ്. പേണാട്ട്	എം.എസ്.ഡബ്ല്യു	റിസർച്ച് അസിസ്റ്റന്റ്	7 വർഷം
8.	സ്മിതാ രാജേഷ്	പി.ഡി.സി.	ഇൻവെസ്റ്റിഗേറ്റർ	2 വർഷം
9.	അനിലി ടി.	എസ്.എസ്.എൽ.സി.	ഇൻവെസ്റ്റിഗേറ്റർ	2 വർഷം
10.	അനില സതീഷ്	ബി.എ. ഇക്കണോമിക്സ്	ഇൻവെസ്റ്റിഗേറ്റർ	2 വർഷം

11.	ശ്യാമ എസ്.	ബി.എ. ഇക്കണോമിക്സ്	ഇൻവെസ്റ്റിഗേറ്റർ	2 വർഷം
12.	ബിന രവീന്ദ്രൻ	എസ്.എസ്.എൽ.സി.	ഇൻവെസ്റ്റിഗേറ്റർ	2 വർഷം
13.	ദേവമോൾ ഡി.	പ്ലസ് ടു	ഇൻവെസ്റ്റിഗേറ്റർ	2 വർഷം
14.	ഗീത സി.	എസ്.എസ്.എൽ.സി.	ഇൻവെസ്റ്റിഗേറ്റർ	2 വർഷം
15.	മുബീന ആർ.	പ്ലസ് ടു	ഇൻവെസ്റ്റിഗേറ്റർ	2 വർഷം
16.	നീതു ആർ.	പ്ലസ് ടു	ഇൻവെസ്റ്റിഗേറ്റർ	2 വർഷം
17.	പുലരി പി.	ബി.എസ്.സി. സുവോളജി	ഇൻവെസ്റ്റിഗേറ്റർ	2 വർഷം
18.	ഷീജ ദാസ് എസ്.	എസ്.എസ്.എൽ.സി.	ഇൻവെസ്റ്റിഗേറ്റർ	2 വർഷം
19.	സിമിമോൾ	പി.ഡി.സി.	ഇൻവെസ്റ്റിഗേറ്റർ	2 വർഷം
20.	ശ്രീജ എസ്.	ബി.എസ്.സി. മാത്തമാറ്റിക്സ്	ഇൻവെസ്റ്റിഗേറ്റർ	2 വർഷം
21.	രജിത പി.	ബി.എ. ഇക്കണോമിക്സ്	ഇൻവെസ്റ്റിഗേറ്റർ	2 വർഷം
22.	മഞ്ചു പി.	ബി.എ. ഹിസ്റ്ററി	ഇൻവെസ്റ്റിഗേറ്റർ	2 വർഷം

2.3 പഠനത്തിനുപയോഗിച്ച രീതിശാസ്ത്രത്തെക്കുറിച്ചും വിവരശേഖരണ രീതികളെക്കുറിച്ചുമുള്ള വിശദീകരണവും യുക്തിയും

കേരള RFCTLARR ചട്ടം 2015-ലെ അനുച്ഛേദം 12 പ്രകാരം, പദ്ധതിപ്രദേശം സന്ദർശിച്ച് ശേഖരിക്കുന്ന ആവശ്യമായ ക്വാണ്ടിറ്റേറ്റീവും ക്വാളിറ്റേറ്റീവുമായ വസ്തുതകളെ വിലയിരുത്തിക്കൊണ്ടാവണം ഒരു സാമൂഹ്യ പ്രത്യാഘാത വിലയിരുത്തൽ പഠന റിപ്പോർട്ട് തയ്യാറാക്കേണ്ടത്. ഫോക്കസ് ഗ്രൂപ്പ് ചർച്ചകൾ, പങ്കാളിത്ത ഗ്രാമീണ വിലയിരുത്തൽ രീതികൾ, അഭിമുഖങ്ങൾ എന്നിവയും വിവരശേഖരണത്തിനായി ഉപയോഗിക്കാം. നിർദ്ദേശിക്കപ്പെട്ട ഒരു പദ്ധതിയുടെ അനുകൂലവും പ്രതികൂലവുമായ പ്രത്യാഘാതങ്ങൾ വിലയിരുത്തുക എന്നതാണ് സാമൂഹ്യ പ്രത്യാഘാത വിലയിരുത്തൽ പഠനം ലക്ഷ്യം വെക്കുന്നത്. ഈ ലക്ഷ്യം പൂർത്തീകരിക്കുന്നതിനായി സാമൂഹ്യ പ്രത്യാഘാത വിലയിരുത്തൽ പഠനവും, വിവരശേഖരണ രീതിയും, RFCTLARR നിയമം 2013-ഉം കേരള RFCTLARR ചട്ടം 2015-ഉം അനുശാസിക്കുന്ന തരത്തിൽ രൂപകല്പന ചെയ്തു. ഫോക്കസ് ഗ്രൂപ്പ് ചർച്ചകളും അഭിമുഖവുമടക്കമുള്ള ക്വാളിറ്റേറ്റീവ് വിവരശേഖരണ രീതികളും, ഫീൽഡ് സർവേ പോലുള്ള ക്വാണ്ടിറ്റേറ്റീവ് വിവരശേഖരണ രീതിയും, വിവിധ രേഖകളും റിപ്പോർട്ടുകളും പരിശോധിക്കുന്നതടക്കമുള്ള ഡെസ്ക് റിസർച്ച് രീതിയും ഒരുമിച്ചുചേർത്തുള്ള ഒരു പഠനരീതിയാണ് ഇതിനായി അവലംബിച്ചത്. പ്രാഥമിക സ്രോതസ്സുകളും ദ്വിതീയ സ്രോതസ്സുകളും വിവരശേഖരണത്തിനായി ഉപയോഗപ്പെടുത്തുകയുണ്ടായി.

ചോദ്യാവലികളും മറ്റു പഠനസങ്കേതങ്ങളും നിശ്ചയിക്കുന്നതിനുമുമ്പ്, പഠന സംഘം പദ്ധതി പ്രദേശത്ത് പ്രാഥമിക സന്ദർശനം നടത്തുകയും, പദ്ധതിയുമായി ബന്ധപ്പെട്ട് ലഭ്യമായ പരമാവധി വിവരങ്ങൾ ശേഖരിക്കുകയും ചെയ്തു. ഇതോടൊപ്പം പ്രാഥമിക ഘട്ടത്തിൽ തന്നെ, തല്പരകക്ഷികളുമായും പദ്ധതി ബാധിത കുടുംബങ്ങളുടെ പ്രതിനിധികളുമായും ജനപ്രതിനിധികളുമായും പ്രാരംഭ ചർച്ചകളും നടത്തുകയുണ്ടായി.

പൈലറ്റ് സ്റ്റഡി ഉൾപ്പെടെ പൂർത്തിയാക്കി തയ്യാറാക്കിയ ചോദ്യാവലി ഉപയോഗിച്ച്, പദ്ധതി ബാധിത വ്യക്തികളുമായും കുടുംബങ്ങളുമായും ബന്ധപ്പെട്ട വിവരങ്ങൾ ഓരോ വീടുകളിലും സ്ഥാപനങ്ങളിലും നേരിട്ട് പോയി, ഫീൽഡ് സർവേ വഴി ശേഖരിക്കുകയുണ്ടായി. പരിചയസമ്പന്നരായ ഇൻവെസ്റ്റിഗേറ്റർമാരാണ് സർവേ നടത്തിയത്. ഇൻവെസ്റ്റിഗേറ്റർമാർക്ക് സർവേക്ക് മുമ്പ് രണ്ടു ദിവസത്തെ പരിശീലനം നൽകുകയും ചെയ്തിരുന്നു.

പദ്ധതി ബാധിതരുടെയും മറ്റു തല്പരകക്ഷികളുടെയും കാഴ്ചപ്പാടുകളും ഉത്കണ്ഠകളും മനസ്സിലാക്കാനായി ഫോക്കസ് ഗ്രൂപ്പ് ചർച്ചകളും പഠന സംഘം നടത്തുകയുണ്ടായി. ഇതിനുപുറമെ ജനപ്രതിനിധികളുമായും, പ്രദേശത്തെ മറ്റ് പ്രധാന വ്യക്തികളുമായും വിശദമായ അഭിമുഖങ്ങളും നടത്തുകയുണ്ടായി. ഇത്തരത്തിൽ

ശേഖരിച്ച വിവരങ്ങളാണ് സാമൂഹ്യ പ്രത്യാഘാത മാനേജ്മെന്റ് പ്ലാനിന്റെ (SIMP) അടിസ്ഥാനമായി മാറുന്നത്.

2.4 പഠനത്തിനുപയോഗിച്ച വിവരശേഖരണരീതി

പദ്ധതി ഓരോ കുടുംബത്തെയും വ്യത്യസ്ത രീതിയിലാണ് ബാധിക്കുന്നതെന്നതുകൊണ്ട് ചില കുടുംബങ്ങളിൽ നിന്ന് മാത്രമായി വിവരങ്ങൾ ശേഖരിക്കുന്ന രീതി ഈ പഠനത്തിനനുയോജ്യമായിരുന്നില്ല. അതുകൊണ്ട് പദ്ധതി ബാധിതരായ മുഴുവൻ കുടുംബങ്ങളിൽ നിന്നും ഫീൽഡ് സർവ്വേയിലൂടെ നേരിട്ട് വിവരങ്ങൾ ശേഖരിക്കാമെന്ന് പഠന സംഘം തീരുമാനിച്ചു. മുൻകൂട്ടി തയ്യാറാക്കിയ ചോദ്യാവലി ഉപയോഗിച്ച്, പദ്ധതി ബാധിതരായിട്ടുള്ള ഓരോ പ്ലോട്ടുകളുടെയും ഉടമസ്ഥരെ നേരിട്ട് സന്ദർശിച്ചും, നേരിൽ കാണാൻ സാധിക്കാത്തവരെ ഫോണിൽ ബന്ധപ്പെട്ടും സർവ്വേ നടത്തിക്കൊണ്ടാണ് പഠന സംഘം വിവരങ്ങൾ ശേഖരിച്ചത്.

കേരള RFCTLARR ചട്ടം 2015-ലെ ഫോം നമ്പർ 6 പ്രകാരം പദ്ധതിബാധിതരെ, പദ്ധതി നേരിട്ട് ബാധിക്കുന്നവരെന്നും പദ്ധതി പരോക്ഷമായി ബാധിക്കുന്നവരെന്നും രണ്ടായി തിരിച്ചിരിക്കുന്നു. പദ്ധതി പ്രദേശത്തെ ഭൂമിയിൽ ഉടമസ്ഥതയുള്ള കുടുംബങ്ങളെയാണ് പദ്ധതി നേരിട്ട് ബാധിക്കുന്ന കുടുംബങ്ങളെന്ന് നിർവ്വചിച്ചിരിക്കുന്നത്. പദ്ധതി പ്രദേശത്തെ ഭൂമിയിൽ ഉടമസ്ഥത ഇല്ലാത്ത, എന്നാൽ മൂന്ന് വർഷമോ അതിലധികമോ കാലം വാടകക്കാരെന്ന നിലയിലോ ഉപജീവനമാർഗ്ഗമെന്ന നിലയിലോ (ഉദാ: പദ്ധതി പ്രദേശത്തെ വ്യാപാര-വ്യവസായ സ്ഥാപനങ്ങളിൽ ജോലി ചെയ്യുന്ന തൊഴിലാളികൾ), പദ്ധതി പ്രദേശവുമായി ബന്ധപ്പെട്ടിരിക്കുന്നവരെ പദ്ധതി പരോക്ഷമായി ബാധിക്കുന്ന കുടുംബങ്ങളെന്നും നിർവ്വചിച്ചിരിക്കുന്നു. പദ്ധതി പ്രദേശത്ത് ഭൂവുടമസ്ഥതയുള്ള കുടുംബങ്ങളിൽ നിന്നും വാടകക്കാരിൽ നിന്നും സ്ഥാപനങ്ങളിൽ നിന്നും, ചോദ്യാവലി ഉപയോഗിച്ച് അവരുടെ പ്ലോട്ടുകളുടെയും കുടുംബങ്ങളുടെയും വിശദവിവരങ്ങളും, സ്ഥലമേറ്റെടുപ്പ് അവർക്കു മേൽ സൃഷ്ടിക്കുന്ന പ്രത്യാഘാതങ്ങളുടെ വിശദാംശങ്ങളും ശേഖരിക്കുകയുണ്ടായി.

പദ്ധതി ബാധിതരായ എല്ലാ കുടുംബങ്ങളെയും നേരിൽ കണ്ട് വിവരങ്ങൾ ശേഖരിക്കാനുള്ള എല്ലാ ഉദ്യമവും പഠന സംഘം നടത്തുകയുണ്ടായി. പ്രദേശത്ത് ഫീൽഡ് സർവ്വേ തുടങ്ങുന്നതിനു മുന്നോടിയായി, പദ്ധതി പ്രദേശത്തെ മുഴുവൻ ജനപ്രതിനിധികളെയും നേരിൽകണ്ടോ ഫോൺ വഴിയോ ബന്ധപ്പെടുകയും, അതാത് വാർഡുകൾ സന്ദർശിക്കുന്ന വിവരം പദ്ധതിബാധിതരെ മുൻകൂട്ടി അറിയിക്കുന്നതിനായി സഹായം അഭ്യർത്ഥിക്കുകയും ചെയ്തു. സർവ്വേയിൽ പങ്കെടുക്കാൻ താല്പര്യക്കുറവ് കാണിച്ചവരെ ഒഴിച്ച് മറ്റെല്ലാ ഭൂവുടമസ്ഥരെയും വാടകക്കാരെയും നേരിൽ ബന്ധപ്പെട്ട് പഠന സംഘം വിവരങ്ങൾ ശേഖരിച്ചു. സർവ്വേ സമയത്ത് നേരിൽ കാണാൻ സാധിക്കാത്തവർക്ക് ബന്ധപ്പെടാനായി എസ്.ഐ.എ. പഠന സംഘത്തിന്റെ വിവരങ്ങളും ഫോൺ നമ്പറുകളും, ജനപ്രതിനിധികൾ വഴിയും സർവ്വേയിൽ പങ്കാളികളായവർ വഴിയും പദ്ധതി പ്രദേശത്ത് പ്രചരിപ്പിക്കുകയുണ്ടായി.

2.5 വിവരസ്രോതസ്സുകൾ

പ്രാഥമിക സ്രോതസ്സുകളെയും ദ്വിതീയ സ്രോതസ്സുകളെയും വിവരശേഖരണത്തിനായി പഠന സംഘം ആശ്രയിക്കുകയുണ്ടായി. പദ്ധതി ബാധിതർ, പൊന്നുംവില സ്പെഷ്യൽ തഹസീൽദാർ, അർത്ഥനാധികാരിയായ കെ.ആർ.എഫ്.ബി. ഉദ്യോഗസ്ഥർ, ജനപ്രതിനിധികൾ, കുടുംബശ്രീ സി.ഡി.എസ്./എ.ഡി.എസ്. പ്രതിനിധികൾ തുടങ്ങിയവരെ നേരിൽ കണ്ട് ശേഖരിച്ച വിവരങ്ങളാണ് പ്രാഥമിക സ്രോതസ്സുകളിൽ നിന്നുള്ള വിവരങ്ങൾ. പദ്ധതിയുടെ വിശദാംശങ്ങളടങ്ങിയ മറ്റ് പ്രസക്തമായ രേഖകൾ, റിപ്പോർട്ടുകൾ തുടങ്ങിയ ദ്വിതീയ വിവരങ്ങൾ റവന്യൂ വകുപ്പിൽ നിന്നും കെ.ആർ.എഫ്.ബി.യിൽ നിന്നും തദ്ദേശ സ്ഥാപനങ്ങളിൽ നിന്നും വിവിധ വെബ്സൈറ്റുകളിൽ നിന്നും

ശേഖരിക്കുകയുണ്ടായി. ഭൂമിയേറ്റെടുക്കലുമായി ബന്ധപ്പെട്ട നിയമങ്ങളും ചട്ടങ്ങളും വിവിധ സർക്കാർ ഉത്തരവുകളും പഠനാവശ്യത്തിനായി പരിശോധിക്കുകയുണ്ടായി.

2.6 തല്ലുകക്ഷികളുമായി നടത്തിയ കൂടിയായോചനകളുടെ സമയവിവരപ്പട്ടികയും പബ്ലിക് ഹിയറിങ്ങിന്റെ സംക്ഷിപ്തവും

നേരത്തെ സൂചിപ്പിച്ചതുപോലെ പദ്ധതിബാധിത പ്രദേശങ്ങൾ സന്ദർശിക്കൽ, വിവിധ സ്റ്റേക്ക് ഹോൾഡേഴ്സുമായുള്ള ഫോക്കസ് ഗ്രൂപ്പ് ചർച്ചകൾ, വിശദമായ അഭിമുഖങ്ങൾ, ഫീൽഡ് സർവ്വേ എന്നീ രീതികൾ വിവരശേഖരണത്തിനായി പഠനസംഘം അവലംബിച്ചിരുന്നു. ഓരോ പ്രവർത്തനങ്ങളുടെയും സമയവിവരങ്ങൾ പട്ടിക 2.2-ൽ കൊടുത്തിരിക്കുന്നു.

പട്ടിക 2.2: പഠനവുമായി ബന്ധപ്പെട്ട് നടത്തിയ വിവിധ പ്രവർത്തനങ്ങളും അവയുടെ സമയവിവരപ്പട്ടികയും

22.01.2025	സാമൂഹ്യ പ്രത്യാഘാത വിലയിരുത്തൽ പഠനം നടത്തുന്നതിനായി സി.എസ്.ഇ.എസിനെ ചുമതലപ്പെടുത്തിക്കൊണ്ടുള്ള ഗസറ്റ് വിജ്ഞാപനം കേരള സർക്കാർ പുറപ്പെടുവിച്ചു.
19.02.2025	പദ്ധതിയുമായി ബന്ധപ്പെട്ട റിപ്പോർട്ടുകളും രേഖകളും വിവിധ ഓഫീസുകളിൽ നിന്നും ശേഖരിച്ചു.
19.02.2025	പഠന സംഘം പദ്ധതി പ്രദേശത്ത് ഫീൽഡ് വിസിറ്റ് നടത്തി.
19.02.2025	സാമൂഹ്യ പ്രത്യാഘാത വിലയിരുത്തൽ പഠന വിവരം ബന്ധപ്പെട്ട ഗ്രാമ പഞ്ചായത്തുകളിലെ പ്രസിഡന്റുമാർ, ജനപ്രതിനിധികൾ എന്നിവരെ അറിയിച്ചു.
24.02.2025	അർത്ഥനാധികാരികൾ, ജനപ്രതിനിധികൾ, കുടുംബശ്രീ സി.ഡി.എസ്./എ.ഡി.എസ്. എന്നിവരുമായുള്ള ഫോക്കസ് ഗ്രൂപ്പ് ചർച്ച നടത്തി.
24.02.2025	ഫീൽഡ് സർവ്വേ ചോദ്യാവലിയുടെ പൈലറ്റ് ടെസ്റ്റിംഗ് നടത്തി.
03.03.2025	ഫീൽഡ് സർവ്വേ നടത്തുന്ന ഇൻവെസ്റ്റിഗേറ്റർമാർക്കുള്ള പരിശീലനം നടത്തി.
04.03.2025 - 20.03.2025	ഫീൽഡ് സർവ്വേ നടത്തി

പദ്ധതി ബാധിത പ്രദേശം - വിലയിരുത്തൽ

അധ്യായം 3

3.1 പ്രദേശത്തെക്കുറിച്ചുള്ള വിവരണം

തിരുവനന്തപുരം മുതൽ കാസർഗോഡ് വരെയുള്ള തീരദേശ ഹൈവേയുടെ ഭാഗമായി ആലപ്പുഴ ജില്ലയിൽ, ആറാട്ടുപുഴ ഗ്രാമ പഞ്ചായത്തിലെ വലിയഴിക്കൽ മുതൽ തൃക്കുന്നപ്പുഴ ഗ്രാമ പഞ്ചായത്തിലെ മതുകൽ വരെയുള്ള തീരദേശ ഹൈവേ വികസന പദ്ധതിയാണിത്. കേരളത്തിലെ തീരദേശ ഗ്രാമങ്ങളെ തമ്മിലും ഹാർബറുകളെ തമ്മിലും ബന്ധിപ്പിക്കുക എന്നതും, തീരദേശ വിനോദസഞ്ചാര മേഖലയെ പരിപോഷിപ്പിക്കുക എന്നതുമാണ് ഈ പദ്ധതിയുടെ പ്രധാന ലക്ഷ്യങ്ങൾ.

ഒരൊറ്റ റീച്ചിൽ ഏകദേശം 14 കിലോമീറ്ററിലായി 13.90 ഹെക്ടർ ഭൂമിയാണ് ഈ പദ്ധതിക്കായി ഏറ്റെടുക്കേണ്ടിവരിക. ആറാട്ടുപുഴ, തൃക്കുന്നപ്പുഴ ഗ്രാമ പഞ്ചായത്തുകളിലുൾപ്പെടുന്ന പദ്ധതി പ്രദേശം അറബിക്കടലിനും (പടിഞ്ഞാറ്) വേമ്പനാട്ടു കായലിനും (കിഴക്ക്) ഇടക്കാണ് സ്ഥിതിചെയ്യുന്നത്. പദ്ധതി പ്രദേശത്തിന്റെ സിംഹഭാഗവും ജനവാസ മേഖല തന്നെയാണ്, എങ്കിലും റോഡിന്റെ കിഴക്കു വശത്തെ അപേക്ഷിച്ച് പടിഞ്ഞാറു വശത്ത് ജനവാസം കുറവാണ്. വീടുകൾ കൂടാതെ ചെറുകിട കച്ചവടങ്ങളും വ്യാപാര സ്ഥാപനങ്ങളുമാണ് പദ്ധതി പ്രദേശത്ത് പ്രധാനമായുള്ളത്. ഫിഷ് പീലിങ്ങ് ഷെഡുകൾ, കയർ നിർമ്മാണ യൂണിറ്റുകൾ, മത്സ്യബന്ധന വല റിപ്പയറിങ്ങ് കേന്ദ്രങ്ങൾ തുടങ്ങിയ ചുരുക്കം ചില തൊഴിൽ കേന്ദ്രങ്ങളും പദ്ധതി പ്രദേശത്തോട് ചേർന്നുണ്ട്.

ചിത്രം 3.1: പദ്ധതി പ്രദേശം

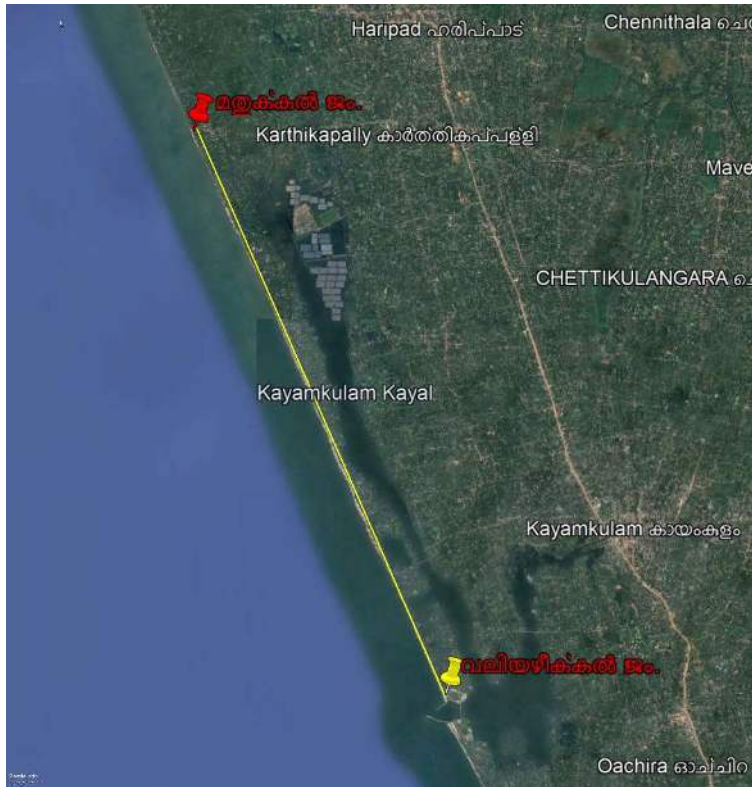

3.2 പദ്ധതി ബാധിത പ്രദേശം

ആറാട്ടുപുഴ, തൃക്കുന്നപ്പുഴ എന്നീ ഗ്രാമപഞ്ചായത്തുകളിൽ, ആറാട്ടുപുഴ, തൃക്കുന്നപ്പുഴ എന്നീ വില്ലേജുകളിലായാണ് പദ്ധതി പ്രദേശമുള്ളത്. ഇത് ആലപ്പുഴ ജില്ലയിലെ കാർത്തികപ്പള്ളി താലൂക്കിൽ ഉൾപ്പെടുന്ന വില്ലേജുകളാണ്. ആറാട്ടുപുഴ ഗ്രാമ പഞ്ചായത്തിലെ വലിയഴീക്കൽ മുതൽ തൃക്കുന്നപ്പുഴ ഗ്രാമ പഞ്ചായത്തിലെ മതക്കൽ വരെ ഏകദേശം 14.5 കിലോമീറ്റർ വരെ ദൂരത്തിലാണ് ഈ വികസന പ്രവർത്തനം നടപ്പാക്കുന്നത്. കേരള റോഡ് ഫണ്ട് ബോർഡ് നൽകിയ വിവരങ്ങളനുസരിച്ച് ആറാട്ടുപുഴ, തൃക്കുന്നപ്പുഴ എന്നീ വില്ലേജുകളിൽ നിന്നായി ഏകദേശം 13.90 ഹെക്ടർ ഭൂമിയാണ് പദ്ധതിക്കായി ഏറ്റെടുക്കേണ്ടി വരുന്നത്.

3.3 പദ്ധതിക്കാവശ്യമായ മൊത്തം ഭൂമി

കേരള സർക്കാർ റവന്യൂ വകുപ്പ് (ബി) 22.01.2025-ൽ പുറത്തിറക്കിയ ഗസറ്റ് വിജ്ഞാപനം (അസാധാരണം) സ.ഉ.(അച്ചടി)നം. 32/2025/റവ. പ്രകാരം, ആലപ്പുഴ ജില്ലയിൽ കാർത്തികപ്പള്ളി താലൂക്കിൽ ആറാട്ടുപുഴ, തൃക്കുന്നപ്പുഴ എന്നീ വില്ലേജുകളിലായി 13.90 ഹെക്ടർ ഭൂമിയാണ് വലിയഴീക്കൽ മുതൽ മതക്കൽ വരെയുള്ള തീരദേശ ഹൈവേ വികസനത്തിനായി ഏറ്റെടുക്കേണ്ടി വരിക. രണ്ട് ഗ്രാമ പഞ്ചായത്തുകളിലായി 1043 കുടുംബങ്ങളുടെ ഉടമസ്ഥതയിലുള്ള 1120 പ്ലോട്ടുകളെയാണ് പദ്ധതി ബാധിക്കുന്നത്. പദ്ധതി ബാധിക്കുന്ന പ്ലോട്ടുകളുടെ എണ്ണം ഗ്രാമ പഞ്ചായത്ത് തിരിച്ച് പട്ടിക 3.1-ൽ നൽകിയിരിക്കുന്നു.

പട്ടിക 3.1: ഗ്രാമ പഞ്ചായത്ത് തിരിച്ച് പദ്ധതി ബാധിക്കുന്ന പ്ലോട്ടുകൾ

ഗ്രാമ പഞ്ചായത്ത്	പ്ലോട്ടുകൾ
ആറാട്ടുപുഴ	894
തൃക്കുന്നപ്പുഴ	226
ആകെ	1120

അവലംബം: ഫീൽഡ് സർവ്വേ കഠിപ്പ്: പദ്ധതി നേരിട്ട് ബാധിക്കുന്ന കുടുംബങ്ങളുടെയും സ്ഥാപനങ്ങളുടെയും കൈവശമുള്ള ആകെ പ്ലോട്ടുകളാണിത്.

3.4 പദ്ധതി പ്രദേശത്തിന്റെ സമീപത്ത് പൊതുജനങ്ങൾ ഉപയോഗിക്കുന്ന സ്ഥലം ഉണ്ടെങ്കിൽ അതിന്റെ നിലവിലെ ഉപയോഗം

പദ്ധതിക്കായി ഏറ്റെടുക്കുന്ന സ്ഥലത്ത് പ്രധാനമായും പാർപ്പിടാവശ്യങ്ങൾക്കുള്ള കെട്ടിടങ്ങളാണുള്ളത്. കൂടാതെ വ്യാപാര-വാണിജ്യ സ്ഥാപനങ്ങളും ചെറുകിട തൊഴിൽ കേന്ദ്രങ്ങളും പദ്ധതി പ്രദേശത്തുണ്ട്. ഇതുകൂടാതെ

മത-സമുദായ സ്ഥാപനങ്ങളുടെയും, ആരോഗ്യ-വിദ്യാഭ്യാസ സ്ഥാപനങ്ങളുടെയും, രാഷ്ട്രീയ-സാമൂഹ്യ സംഘടനകളുടെയും, ക്ലബ്ബുകളുടെയും കീഴിലുള്ള ഭൂമികളെയും കെട്ടിടങ്ങളെയും പദ്ധതി ബാധിക്കുന്നുണ്ട്.

3.5 പദ്ധതിക്കായി നിലവിൽ ഏതെങ്കിലും ഭൂമി വാങ്ങുകയോ ഏറ്റെടുക്കുകയോ ചെയ്തിട്ടുണ്ടെങ്കിൽ ഓരോ പ്ലോട്ടിന്റെയും നിർദ്ദിഷ്ട ഉപയോഗം

പദ്ധതിക്കായി നിലവിൽ ഭൂമിയൊന്നും വാങ്ങുകയോ ഏറ്റെടുക്കുകയോ ചെയ്തിട്ടില്ല എന്ന് അർത്ഥനാധികാരികൾ അറിയിച്ചു.

3.6 പദ്ധതിക്ക് ഏറ്റെടുക്കുന്നതിനായി നിർദ്ദേശിക്കപ്പെട്ടിരിക്കുന്ന ഭൂമിയുടെ അളവും സ്ഥാനവും

രണ്ട് റവന്യൂ വില്ലേജുകളിലായി 13.90 ഹെക്ടർ സ്ഥലമാണ് നിർദ്ദിഷ്ട വലിയഴിക്കൽ മുതൽ മതക്കൽ വരെയുള്ള തീരദേശ ഹൈവേ വികസനത്തിനായി ഏറ്റെടുക്കുന്നത്. ഏറ്റെടുക്കാൻ നിർദ്ദേശിക്കപ്പെട്ടിരിക്കുന്ന ഭൂമിയുടെ സ്ഥാനം പട്ടിക 3.2-ൽ കൊടുത്തിരിക്കുന്നു.

പട്ടിക 3.2: ഏറ്റെടുക്കാനുദ്ദേശിക്കുന്ന ഭൂമിയുടെ സ്ഥാനം

ജില്ല	ആലപ്പുഴ
താലൂക്ക്	കാർത്തികപ്പള്ളി
വില്ലേജുകൾ	ആറാട്ടുപുഴ, തൃക്കുന്നപ്പുഴ
ഗ്രാമ പഞ്ചായത്ത്	വാർഡുകൾ
ആറാട്ടുപുഴ	1, 6 മുതൽ 18 വരെ
തൃക്കുന്നപ്പുഴ	7 മുതൽ 10 വരെ

അവലംബം: ഫീൽഡ് സർവ്വേ

3.7 ഭൂമിയുടെ സ്വഭാവം, തരംതിരിവ്, നിലവിലെ ഉപയോഗം

പദ്ധതിക്കായി ഏറ്റെടുക്കുന്ന 60 ശതമാനം ഭൂമിയും കെട്ടിടങ്ങളുള്ളവയാണ്, 30 ശതമാനത്തിലധികം ഭൂമി ഇറസ്സായതാണ് (ചിത്രം 3.2).

ചിത്രം 3.2 : പദ്ധതി പ്രദേശത്തെ ഭൂമിയുടെ സ്വഭാവം

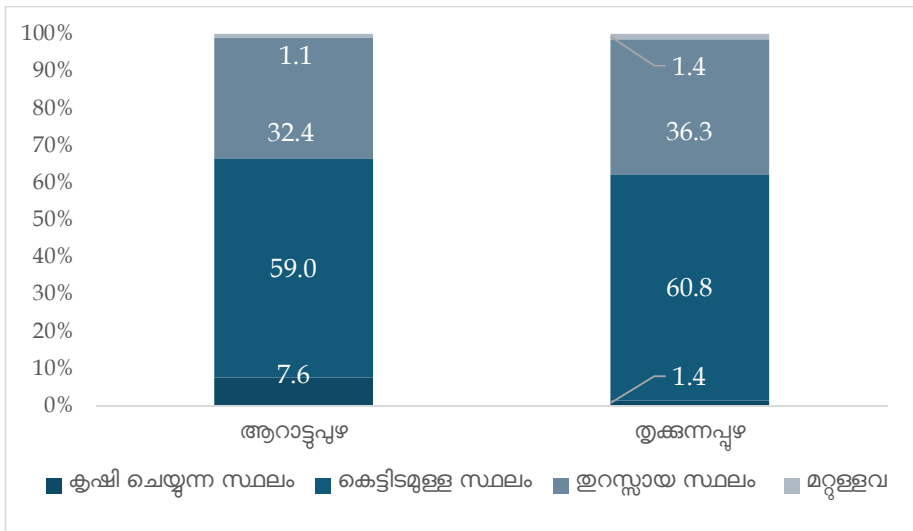

അവലംബം: ഫീൽഡ് സർവ്വേ

പദ്ധതി ബാധിക്കുന്ന മുഴുവൻ ഭൂമിയും പുരയിടം എന്ന വിഭാഗത്തിലാണ് വരുന്നത്. പദ്ധതി ബാധിക്കുന്ന ഭൂമിയുടെ തരം ഗ്രാമ പഞ്ചായത്ത് തിരിച്ച് പട്ടിക 3.3-ൽ നൽകുന്നു.

പട്ടിക 3.3 : പദ്ധതി ബാധിക്കുന്ന ഭൂമിയുടെ തരം

ഗ്രാമ പഞ്ചായത്ത്	പുരയിടം	നിലം
ആറാട്ടുപുഴ	894	0
തൃക്കുന്നപ്പുഴ	226	0
ആകെ	1120	0

അവലംബം: ഫീൽഡ് സർവ്വേ

വലിയഴീക്കൽ മുതൽ മതക്കൽ വരെയുള്ള നിർദ്ദിഷ്ട തീരദേശ ഹൈവേ വികസനത്തിനായി ഏറ്റെടുക്കേണ്ട ഭൂമി പൂർണ്ണമായും നിലവിലുള്ള പ്രധാന റോഡിന്റെ ഇരുവശങ്ങളിലായാണ് സ്ഥിതി ചെയ്യുന്നത്. ഈ പ്രദേശങ്ങളിൽ ധാരാളം വീടുകളും വ്യാപാര-വാണിജ്യ സ്ഥാപനങ്ങളും സ്ഥിതി ചെയ്യുന്നുണ്ട്. എങ്കിലും കിഴക്കു വശത്തെ അപേക്ഷിച്ച് റോഡിന്റെ പടിഞ്ഞാറുവശത്ത് നിർമ്മാണങ്ങൾ കുറവാണ്.

3.8 കൈവശ ഭൂമിയുടെ വലിപ്പവും ഉടമസ്ഥതയുടെ രീതിയും

പദ്ധതി ബാധിതരുടെ കൈവശമുള്ള ഭൂമിയുടെ അളവ് പട്ടിക 3.4-ൽ നൽകിയിരിക്കുന്നു. പട്ടികയിൽ നിന്ന് മനസ്സിലാക്കാവുന്നതു പോലെ, പകുതിയിലധികം പദ്ധതി ബാധിതരും (62.8 ശതമാനം) 5 സെന്റിൽ കൂടുതൽ ഭൂമി കൈവശമുള്ളവരാണ്, 0.4 ശതമാനം പദ്ധതി ബാധിതർ കൈവശ ഭൂമിയുടെ അളവ് വെളിപ്പെടുത്തിയിട്ടില്ല.

പട്ടിക 3.4 : പദ്ധതി ബാധിതരുടെ കൈവശ ഭൂമിയുടെ അളവ്

ഗ്രാമ പഞ്ചായത്ത്	3 സെന്റ് വരെ	3.01-5 സെന്റ് വരെ	5.01-10 സെന്റ് വരെ	10.01-15 സെന്റ് വരെ	15.01 - 20 സെന്റ് വരെ	20 സെന്റിന് മുകളിൽ	വെളിപ്പ്പെടുത്തിയിട്ടില്ല	ആകെ
ആറാട്ടുപുഴ	105	203	245	90	62	122	4	831
തൃക്കുന്നപ്പുഴ	36	40	75	28	7	26	0	212
ആകെ	141	243	320	118	69	148	4	1043
ശതമാനം	13.5	23.3	30.7	11.3	6.6	14.2	0.4	100.0

അവലംബം: ഫീൽഡ് സർവ്വേ

3.9 പദ്ധതി പ്രദേശത്തെ ഭൂമിയുടെ വില, ഉടമസ്ഥതയിലും ഭൂവിനിയോഗത്തിലുമുണ്ടായ മാറ്റങ്ങൾ

പദ്ധതി പ്രദേശം ഉൾപ്പെടുന്ന വില്ലേജുകളിൽ കഴിഞ്ഞ മൂന്ന് വർഷങ്ങളിലായി നടന്നിട്ടുള്ള സ്ഥല വിലനകളിൽ, ജംഗ്ഷനുകളോട് ചേർന്ന ഭാഗങ്ങൾ താരതമ്യേന കൂടിയ വിലയിലും ജംഗ്ഷനുകളിൽ നിന്ന് ദൂരെയുള്ള ഭാഗങ്ങൾ കുറഞ്ഞ വിലയിലുമാണ് നടക്കാറുള്ളത്. രജിസ്ട്രേഷൻ ഫീസിൽ കുറവ് ലഭിക്കുന്നതിനായി യഥാർത്ഥ വിലയിലും കുറഞ്ഞ വിലയിലാണ് പൊതുവെ രജിസ്ട്രേഷൻ നടത്താറുള്ളത് എന്ന് വിവിധ ചർച്ചകളിൽ പദ്ധതിബാധിതർ വെളിപ്പെടുത്തുകയുണ്ടായി.

3.9.1 കഴിഞ്ഞ മൂന്നുവർഷക്കാലത്തെ ഭൂവിനിയോഗം

കഴിഞ്ഞ മൂന്ന് വർഷമായി പദ്ധതി പ്രദേശത്തെ ഭൂവിനിയോഗത്തിൽ മാറ്റമൊന്നും വന്നിട്ടില്ല എന്ന് പദ്ധതി ബാധിതർ വ്യക്തമാക്കി. പാർപ്പിടവും, ചെറുകിട വാണിജ്യ സ്ഥാപനങ്ങളുള്ള കെട്ടിടങ്ങളും തന്നെയാണ് പദ്ധതി പ്രദേശത്ത് പ്രധാനമായുമുള്ളത്.

പദ്ധതിബാധിത കുടുംബങ്ങളെക്കുറിച്ചും വസ്തുവകകളെക്കുറിച്ചുമുള്ള കണക്ക്

അദ്ധ്യായം 4

4.1 പദ്ധതി ബാധിതർ

RFCTLARR നിയമം 2013-ന്റെ അനുച്ഛേദം 3 പ്രകാരം, പദ്ധതി ബാധിത കുടുംബം എന്ന് നിർവ്വചിച്ചിരിക്കുന്നത് താഴെ പറയുന്നവരെയാണ്.

1. ആരുടെ ഭൂമിയോ മറ്റ് സ്ഥാവര വസ്തുക്കളോ ആണ് ഏറ്റെടുക്കപ്പെടുന്നത് ആ വ്യക്തിയുടെ കുടുംബം.
2. ഏറ്റെടുക്കുന്നതിന് തൊട്ടുമുമ്പ് മൂന്നുവർഷക്കാലമായി ജോലി ചെയ്തുകൊണ്ടിരിക്കുന്നവരും, ഭൂമി ഏറ്റെടുക്കലിനെത്തുടർന്ന് ഉപജീവനമാറ്റത്തിന്റെ പ്രാഥമിക ഉറവിടം ദോഷകരമായി ബാധിക്കപ്പെടുന്നവരുമായ, ആ പ്രദേശത്ത് സ്വന്തമായി ഭൂമിയില്ലാത്ത കർഷക തൊഴിലാളികൾ, മേലാദായ അവകാശമോ ഏതെങ്കിലും തരത്തിലുള്ള കുടിയായ്ക്കു അവകാശമുള്ള കുടിയാന്മാർ, ആദായത്തിൽ അവകാശമുള്ളവർ അല്ലെങ്കിൽ കരകൗശല തൊഴിലിലേർപ്പെട്ടിട്ടുള്ളതോ ആയ ഒരു അംഗമോ അംഗങ്ങളോ അടങ്ങിയ കുടുംബം.
3. 2006-ലെ പട്ടികവർഗ്ഗങ്ങളും മറ്റ് പരമ്പരാഗത വനവാസികളും (വനാവകാശങ്ങൾ അംഗീകരിക്കൽ) നിയമം (2007-ലെ 2) പ്രകാരം അംഗീകരിച്ചിട്ടുള്ള ഏതെങ്കിലും വനാവകാശങ്ങൾ നഷ്ടപ്പെടുന്ന പട്ടികവർഗ്ഗങ്ങളും മറ്റ് പരമ്പരാഗത വനവാസികളും.
4. ഭൂമി ഏറ്റെടുക്കുന്നതിന് തൊട്ടുമുമ്പുള്ള മൂന്നുവർഷക്കാലമായി വനത്തെയോ ജലാശയങ്ങളെയോ (വനവിഭവങ്ങൾ ശേഖരിക്കുന്നവർ, വേട്ടക്കാരൻ, മീൻപിടുത്തക്കാരൻ, തുഴച്ചിലുകാരൻ എന്നിവരുൾപ്പെടെ), പ്രാഥമിക ഉപജീവനത്തിനായി ആശ്രയിക്കുന്നതും ഭൂമി ഏറ്റെടുക്കലിനെത്തുടർന്ന് അങ്ങനെയുള്ള ഉപജീവനം നഷ്ടപ്പെടുന്നവരുമായ വ്യക്തിയുടെ കുടുംബം.
5. ഏതെങ്കിലും കുടുംബത്തിന് സംസ്ഥാന സർക്കാരോ, കേന്ദ്ര സർക്കാരോ പതിച്ചു നൽകപ്പെട്ട ഭൂമി ഏറ്റെടുക്കപ്പെട്ടാൽ അങ്ങനെയുള്ള കുടുംബം.
6. പട്ടണ പ്രദേശങ്ങളിൽ ഭൂമി ഏറ്റെടുക്കുന്നതിനു മുൻപ് മൂന്നുവർഷക്കാലത്തോളമോ അതിലേറെയോ കാലമായി ഏറ്റെടുത്ത ഭൂമിയിൽ താമസിക്കുന്ന കുടുംബം, അല്ലെങ്കിൽ ഭൂമി ഏറ്റെടുക്കുന്നതിനു മുമ്പ് മൂന്നുവർഷക്കാലത്തോളമായുള്ള ആരുടെ ഉപജീവനത്തിന്റെ പ്രാഥമിക ഉറവിടത്തെയോ ഏറ്റെടുക്കൽ ദോഷകരമായി ബാധിക്കപ്പെടുന്നത് ആ വ്യക്തിയുടെ കുടുംബം.

4.2 പദ്ധതി നേരിട്ട് ബാധിക്കുന്നവർ (ഏറ്റെടുക്കപ്പെടുന്ന ഭൂമിയിൽ ഉടമസ്ഥതയുള്ളവർ)¹

ആകെയുള്ള പദ്ധതി ബാധിതരെ ഈ റിപ്പോർട്ടിൽ പദ്ധതി നേരിട്ട് ബാധിക്കുന്നവർ, പദ്ധതി പരോക്ഷമായി ബാധിക്കുന്നവർ എന്നിങ്ങനെ രണ്ടായി തരംതിരിച്ചിരിക്കുന്നു. പദ്ധതി പ്രദേശത്ത്

¹ പഠനവുമായി സഹകരിച്ചവരുടെ വിവരങ്ങൾ മാത്രമാണ് റിപ്പോർട്ടിൽ ഉൾപ്പെടുത്തിയിട്ടുള്ളത്. പഠനവുമായി സഹകരിക്കാത്തവരുടെ വിവരങ്ങൾ റിപ്പോർട്ടിൽ ഉൾപ്പെടുത്തിയിട്ടില്ല.

ഭൂവുടമസ്ഥതയുള്ളവരെയാണ് പദ്ധതി നേരിട്ട് ബാധിക്കുന്നവർ എന്ന വിഭാഗത്തിൽ ഉൾപ്പെടുത്തിയിരിക്കുന്നത്.

പട്ടിക 4.1: പദ്ധതി നേരിട്ട് ബാധിക്കുന്ന കുടുംബങ്ങളുടെ വിവരങ്ങൾ

ഗ്രാമ പഞ്ചായത്ത്	പദ്ധതി നേരിട്ട് ബാധിക്കുന്ന കുടുംബങ്ങൾ	പദ്ധതി നേരിട്ട് ബാധിക്കുന്ന വ്യക്തികൾ
ആറാട്ടുപുഴ	831	3205
തൃക്കുന്നപ്പുഴ	212	837
ആകെ	1043	4042

അവലംബം: ഫീൽഡ് സർവ്വേ

കുറിപ്പ്: ചില കുടുംബങ്ങൾ അംഗങ്ങളുടെ വിവരങ്ങൾ നൽകിയിട്ടില്ല.

പദ്ധതി പ്രദേശത്ത് 4042 വ്യക്തികൾ അടങ്ങുന്ന 1043 കുടുംബങ്ങളെയാണ് പദ്ധതി നേരിട്ട് ബാധിക്കുന്നത്. ഇതിൽ 472 കുടുംബങ്ങൾക്ക് പദ്ധതിമൂലം സ്ഥലം മാത്രം നഷ്ടമാകുമ്പോൾ, 571 കുടുംബങ്ങളുടെ കെട്ടിടങ്ങളെ പദ്ധതി ബാധിക്കുന്നു (പട്ടിക 4.2).

പട്ടിക 4.2: പദ്ധതി നേരിട്ട് ബാധിക്കുന്ന കുടുംബങ്ങൾക്കുണ്ടാവുന്ന നഷ്ടം

ഗ്രാമ പഞ്ചായത്ത്	ഭൂമിയെ മാത്രം ബാധിക്കുന്ന കുടുംബങ്ങൾ	കെട്ടിടങ്ങളെ ബാധിക്കുന്ന കുടുംബങ്ങൾ
ആറാട്ടുപുഴ	378	453
തൃക്കുന്നപ്പുഴ	94	118
ആകെ	472	571

അവലംബം: ഫീൽഡ് സർവ്വേ

പദ്ധതിക്കായി ഏറ്റെടുക്കുന്ന ഭൂമിയിൽ വ്യാപാര-വാണിജ്യ സ്ഥാപനം നടത്തുന്ന 117 ഭൂവുടമ കുടുംബങ്ങളുണ്ട്. ഇതിൽ 80 കുടുംബങ്ങളുടെ വ്യാപാര-വാണിജ്യ സ്ഥാപനത്തെ പദ്ധതി പൂർണ്ണമായും ബാധിക്കുമ്പോൾ, 30 കുടുംബങ്ങളുടെ വ്യാപാര-വാണിജ്യ സ്ഥാപനത്തെ പദ്ധതി ഭാഗികമായി ബാധിക്കുന്നു. ബാക്കിവരുന്ന 7 കുടുംബങ്ങളുടെ വ്യാപാര-വാണിജ്യത്തെ പദ്ധതി ഒത്തരത്തിലും ബാധിക്കുന്നില്ല.

പട്ടിക 4.3: പദ്ധതി ബാധിത ഭൂമിയിലെ വ്യാപാര-വാണിജ്യ സ്ഥാപനങ്ങൾ നടത്തുന്ന ഭൂവുടമകൾക്കുണ്ടാവുന്ന നഷ്ടം

ഗ്രാമ പഞ്ചായത്ത്	സ്ഥാപനങ്ങൾ നടത്തുന്നവർ	സ്ഥാപനത്തെ പൂർണ്ണമായി ബാധിക്കുന്നവർ	സ്ഥാപനത്തെ ഭാഗികമായി ബാധിക്കുന്നവർ
ആറാട്ടുപുഴ	94	64	25
തൃക്കുന്നപ്പുഴ	23	16	5
ആകെ	117	80	30
ശതമാനം	11.2	68.4	25.6

അവലംബം: ഫീൽഡ് സർവ്വേ

ഇതുകൂടാതെ 341 കുടുംബങ്ങളുടെ വീടിനെയും 171 കുടുംബങ്ങളുടെ ജീവനോപാധിയായ കെട്ടിടത്തെയും നിർദ്ദിഷ്ട പദ്ധതി ബാധിക്കും. പദ്ധതി നേരിട്ട് ബാധിക്കുന്ന 75 കുടുംബങ്ങൾ അവരുടെ വീടിനൊപ്പം വരുമാനദായകമായിട്ടുള്ള സംരംഭങ്ങളും അതേ കെട്ടിടത്തിൽ നടത്തുന്നവരാണ്.

പട്ടിക 4.4 : പദ്ധതി നേരിട്ട് ബാധിക്കുന്ന കെട്ടിടങ്ങളുടെ വിവരം

ഗ്രാമ പഞ്ചായത്ത്	വീടുകൾ	വരമാനദായക കെട്ടിടങ്ങൾ	രണ്ടും ചേർന്നുള്ള കെട്ടിടങ്ങൾ
ആറാട്ടുപുഴ	285	146	61
തൃക്കുന്നപ്പുഴ	56	25	14
ആകെ	341	171	75
ശതമാനം	58.1	29.1	12.8

അവലംബം: ഫീൽഡ് സർവ്വേ

കുറിപ്പ്: ചില കുടുംബങ്ങളുടെ ഒന്നിലധികം കെട്ടിടങ്ങളെ പദ്ധതി ബാധിക്കുന്നുണ്ട്.

4.3 വനാവകാശം നഷ്ടപ്പെടുന്ന പട്ടികവർഗ്ഗ/ആദിവാസി കുടുംബങ്ങൾ

നിർദ്ദിഷ്ട പദ്ധതി പ്രദേശത്ത് വനഭൂമി ഒന്നും തന്നെയില്ല. അതുകൊണ്ടുതന്നെ ഒരു കുടുംബത്തിന്റെയും വനാവകാശത്തെ ഈ പദ്ധതി ബാധിക്കുന്നില്ല.

4.4 പൊതുവിഭവങ്ങളെ ആശ്രയിച്ചു ജീവിക്കുന്ന കുടുംബങ്ങൾ

നിർദ്ദിഷ്ട പദ്ധതി പ്രദേശം തീരദേശത്തോട് ചേർന്നതായതുകൊണ്ട് തന്നെ, പദ്ധതി ബാധിക്കുന്ന കുടുംബങ്ങളിൽ 70 ശതമാനം (819 കുടുംബങ്ങൾ) കുടുംബങ്ങളും പ്രത്യക്ഷമായോ പരോക്ഷമായോ കടലിനെ/കായലിനെ ആശ്രയിച്ച് ജീവിക്കുന്നവരാണ്. പദ്ധതി ബാധിക്കുന്ന 26.7 ശതമാനം (312 കുടുംബങ്ങൾ) കുടുംബങ്ങളുടെ ഈ ജീവനോപാധിയെ പദ്ധതി ബാധിക്കുമെന്ന് അവർ പഠന സംഘത്തോട് പറയുകയുണ്ടായി.

പട്ടിക 4.5 : കടലിനെ/കായലിനെ ആശ്രയിക്കുന്ന പദ്ധതി ബാധിത കുടുംബങ്ങൾ

ഗ്രാമ പഞ്ചായത്ത്	കടലിനെ/കായലിനെ ആശ്രയിക്കുന്ന കുടുംബങ്ങൾ	പദ്ധതി കടൽ/കായലിൽ നിന്നുള്ള വരമാനത്തെ ബാധിക്കുന്നവർ
ആറാട്ടുപുഴ	651	200
തൃക്കുന്നപ്പുഴ	168	112
ആകെ	819	312

അവലംബം: ഫീൽഡ് സർവ്വേ

4.5 കേന്ദ്ര-സംസ്ഥാന സർക്കാരുകളിൽ നിന്ന് ഭൂമി ലഭിച്ച കുടുംബങ്ങൾ

സുനാമി പുനരധിവാസ പദ്ധതി, ലൈഫ് ഭവന പദ്ധതി, ലക്ഷം വീട് പുനരധിവാസ പദ്ധതി തുടങ്ങിയ സർക്കാർ പദ്ധതികളുടെ ഗുണഭോക്താക്കളായ ചില കുടുംബങ്ങൾ പദ്ധതി പ്രദേശത്ത് താമസിക്കുന്നുണ്ടെന്ന് സർവ്വേയിൽ വ്യക്തമായി.

4.6 മൂന്ന് വർഷമോ അതിലധികമോ കാലമായി മുഖ്യ ജീവനോപാധിയായി ഏറ്റെടുക്കപ്പെടുന്ന ഭൂമിയെ ആശ്രയിക്കുന്ന കുടുംബങ്ങൾ

മൂന്നുവർഷമോ അതിലധികമോ കാലം മുഖ്യ ജീവനോപാധിയായി ഏറ്റെടുക്കപ്പെടുന്ന ഭൂമിയെ ആശ്രയിക്കുന്ന കുടുംബങ്ങളെ മൂന്നായി തിരിക്കാം,

- i. പദ്ധതി പ്രദേശത്ത് ഭൂമി സ്വന്തമായുള്ള, ആ ഭൂമിയെ മുഖ്യ ജീവനോപാധികായി ആശ്രയിക്കുന്നവർ.²
- ii. മുഖ്യ ജീവനോപാധികായി ഏറ്റെടുക്കപ്പെടുന്ന ഭൂമിയെ ആശ്രയിക്കുന്ന വാടകക്കാർ.
- iii. പദ്ധതി പ്രദേശത്തെ വ്യാപാര-വാണിജ്യ സ്ഥാപനങ്ങളിൽ തൊഴിലെടുക്കുന്നവർ.

മൂന്നു വർഷമോ അതിലധികമോ കാലമായി, 911 കുടുംബങ്ങളെങ്കിലും മുഖ്യ ജീവനോപാധികായി പദ്ധതി പ്രദേശത്തെ ആശ്രയിക്കുന്നതായി പഠനം കണക്കാക്കുന്നു. പദ്ധതി പ്രദേശത്തുനിന്നും മുഖ്യ വരുമാനം കണ്ടെത്തുന്ന ഭൂവുടമ കുടുംബങ്ങൾ 19.7 ശതമാനമാണെങ്കിൽ, അതിലധികം കുടുംബങ്ങൾ (67.6 ശതമാനം) തൊഴിലാളികളായി പദ്ധതി പ്രദേശത്തു നിന്നും മുഖ്യ ജീവനോപാധി കണ്ടെത്തുന്നുണ്ട്.

പട്ടിക 4.6: മൂന്നുവർഷമോ അതിലധികമോ കാലമായി മുഖ്യ ജീവനോപാധികായി പദ്ധതി പ്രദേശത്തെ ആശ്രയിക്കുന്ന കുടുംബങ്ങൾ

ഗ്രാമ പഞ്ചായത്ത്	ഭൂവുടമസ്ഥർ	വാടകക്കാർ	തൊഴിലാളികൾ	ആകെ
ആറാട്ടുപുഴ	130	92	284	506
തൃക്കുന്നപ്പുഴ	49	24	332	405
ആകെ	179	116	616	911
ശതമാനം	19.7	12.7	67.6	100.0

അവലംബം: ഫീൽഡ് സർവ്വേ

കുറിപ്പ്: ഭൂവുടമകൾക്ക് മൂന്ന് വർഷത്തെ പരിധിയില്ല.

പദ്ധതി മുഖ്യ ജീവനോപാധിയെ ബാധിക്കുന്ന തൊഴിലാളികളുടെ എണ്ണം മാത്രമാണിവിടെ നൽകിയിരിക്കുന്നത്.

4.7 പദ്ധതി പരോക്ഷമായി ബാധിക്കുന്ന കുടുംബങ്ങൾ

പദ്ധതി പ്രദേശത്ത് ഭൂവുടമസ്ഥതയില്ലെങ്കിലും, മൂന്ന് വർഷമോ അതിലധികമോ കാലമായി പദ്ധതി പ്രദേശത്ത് വാടകക്കാരായും, മൂന്നു വർഷമോ അതിലധികമോ കാലമായി പദ്ധതി ബാധിക്കുന്ന വ്യാപാര-വാണിജ്യ സ്ഥാപനങ്ങളിലും വിവിധ തൊഴിൽ കേന്ദ്രങ്ങളിലും ജോലി ചെയ്യുന്ന തൊഴിലാളികളായും പദ്ധതിക്കായി ഏറ്റെടുക്കുന്ന ഭൂമിയുമായി ബന്ധപ്പെട്ടിരിക്കുന്ന കുടുംബങ്ങളെയാണ് പദ്ധതി പരോക്ഷമായി ബാധിക്കുന്നവർ എന്ന് ഈ പഠനം കണക്കാക്കിയിരിക്കുന്നത്.

പട്ടിക 4.7: പദ്ധതി പരോക്ഷമായി ബാധിക്കുന്ന കുടുംബങ്ങളുടെ എണ്ണം

ഗ്രാമ പഞ്ചായത്ത്	വാടകക്കാരായ കുടുംബങ്ങളുടെ എണ്ണം	തൊഴിലാളി കുടുംബങ്ങളുടെ എണ്ണം	പദ്ധതി പരോക്ഷമായി ബാധിക്കുന്ന ആകെ കുടുംബങ്ങൾ
ആറാട്ടുപുഴ	98	284	382
തൃക്കുന്നപ്പുഴ	28	332	360
ആകെ	126	616	742
ശതമാനം	17.0	83.0	100.0

അവലംബം: ഫീൽഡ് സർവ്വേ

കുറിപ്പ്: മൂന്ന് വർഷമോ അതിലധികമോ കാലമായി പദ്ധതി പ്രദേശത്തെ ആശ്രയിക്കുന്ന കുടുംബങ്ങൾ മാത്രം

പദ്ധതി പരോക്ഷമായി ബാധിക്കുന്ന വ്യക്തികളിൽ മൂന്ന് വർഷമോ അതിലധികമോ കാലമായി പദ്ധതി പ്രദേശത്ത് വാടകക്ക് താമസിക്കുകയോ, വാടകക്കെട്ടിടത്തിൽ വ്യാപാര-വാണിജ്യ പ്രവർത്തനം

² സ്വന്തം ഭൂമിയിൽ മുഖ്യവരുമാന മാർഗ്ഗം കണ്ടെത്തുന്ന ഭൂവുടമയ്ക്ക് മൂന്ന് വർഷം എന്ന പരിധിയില്ല

നടത്തുകയോ ചെയ്യുന്നവരുടെ കുടുംബ വിവരങ്ങൾ മാത്രമാണ് സർവ്വേയുടെ ഭാഗമായി ശേഖരിച്ചിരിക്കുന്നത്. തൊഴിലാളികളുടെയും കുടുംബ വിവരങ്ങൾ പഠനത്തിന്റെ ഭാഗമായി ശേഖരിച്ചിട്ടില്ല. പദ്ധതി പ്രദേശത്തെ വിവിധ സ്ഥാപനങ്ങളിലായി (വ്യാപാര-വാണിജ്യ സ്ഥാപനങ്ങൾ, തൊഴിൽ കേന്ദ്രങ്ങൾ) ഏകദേശം 616 തൊഴിലാളികൾ തൊഴിലെടുക്കുന്നുണ്ട്. ഇവരിൽ 526 പേരുടെ തൊഴിലിനെയും വരുമാനത്തെയും സ്ഥലമേറ്റെടുപ്പ് പൂർണ്ണമായോ ഭാഗികമായോ ബാധിക്കും.

പട്ടിക 4.8: പദ്ധതി ബാധിക്കുന്ന വാടകക്കാരായ കുടുംബങ്ങളുടെ വിവരങ്ങൾ

ഗ്രാമ പഞ്ചായത്ത്	ബാധിക്കുന്ന വാടകക്കാരായ കുടുംബങ്ങൾ	ബാധിക്കുന്ന വാടകക്കാരായ വ്യക്തികൾ
ആറാട്ടുപുഴ	98	394
തൃക്കുന്നപ്പുഴ	28	106
ആകെ	126	500

അവലംബം: ഫീൽഡ് സർവ്വേ

പദ്ധതി ബാധിക്കുന്ന 1120 പ്ലോട്ടുകളിൽ 11.3 ശതമാനവും (126 എണ്ണം) വാടകക്കാരായ കുടുംബങ്ങളുടെ കൈവശമാണുള്ളത്. താമസത്തിനോ വരുമാനദായക പ്രവർത്തനങ്ങൾക്കോ ആയി ഭൂവുടമസ്ഥരിൽ നിന്നും വാടകക്കെടുത്തവയാണിവ. വാടകക്കാരിൽ 92.1 ശതമാനവും പദ്ധതി പ്രദേശത്ത് വരുമാനദായക പ്രവർത്തനങ്ങൾ നടത്തുന്നവരാണെന്ന് പട്ടിക 4.9-ൽ നിന്ന് വ്യക്തമാണ്.

പട്ടിക 4.9: പദ്ധതി ബാധിക്കുന്ന വാടകക്കാരുടെ തരം

ഗ്രാമ പഞ്ചായത്ത്	വരുമാനദായക പ്രവർത്തനം നടത്തുന്നവർ	വാടകക്ക് താമസിക്കുന്നവർ
ആറാട്ടുപുഴ	92	6
തൃക്കുന്നപ്പുഴ	24	4
ആകെ	116	10
ശതമാനം	92.1	7.9

അവലംബം: ഫീൽഡ് സർവ്വേ

ജീവനോപാധികായി പദ്ധതി പ്രദേശത്തെ ആശ്രയിക്കുന്ന വാടകക്കാരായുള്ള 116 കുടുംബങ്ങളിൽ 100 കുടുംബങ്ങളുടെയും ജീവനോപാധി പദ്ധതിക്കായി സ്ഥലമേറ്റെടുക്കുന്നതിലൂടെ പൂർണ്ണമായും നഷ്ടപ്പെടും, 15 കുടുംബങ്ങളുടെ ജീവനോപാധിയെ പദ്ധതി ഭാഗികമായും ബാധിക്കും (പട്ടിക 4.10). ഒരു കുടുംബത്തിന്റെ ജീവനോപാധിയെ പദ്ധതി ഒരുതരത്തിലും ബാധിക്കില്ല.

പട്ടിക 4.10: പദ്ധതി ബാധിത ഭൂമിയിൽ ജീവനോപാധി കണ്ടെത്തുന്ന വാടകക്കാർക്കുണ്ടാവുന്ന നഷ്ടം

ഗ്രാമ പഞ്ചായത്ത്	പദ്ധതി ഭൂമിയിൽ ജീവനോപാധി കണ്ടെത്തുന്നവർ	ജീവനോപാധിയെ പദ്ധതി പൂർണ്ണമായി ബാധിക്കുന്നവർ	ജീവനോപാധിയെ പദ്ധതി ഭാഗികമായി ബാധിക്കുന്നവർ
ആറാട്ടുപുഴ	92	78	13
തൃക്കുന്നപ്പുഴ	24	22	2
ആകെ	116	100	15
ശതമാനം	100.0	86.2	12.9

അവലംബം: ഫീൽഡ് സർവ്വേ

4.8 പദ്ധതി പ്രദേശത്തുള്ള സ്ഥാവരജംഗമ വസ്തുക്കളുടെ വിവരങ്ങൾ

പദ്ധതി പ്രദേശത്ത്, സ്ഥലമേറ്റെടുപ്പ് പൂർണ്ണമായോ ഭാഗികമായോ ബാധിക്കുന്ന 587 കെട്ടിടങ്ങളുണ്ട്. പദ്ധതി ബാധിക്കുന്ന 182 കെട്ടിടങ്ങൾ പൂർണ്ണമായും പൊളിച്ചു മാറ്റേണ്ടിവരും. പദ്ധതി ഭാഗികമായി ബാധിക്കുന്ന 405 കെട്ടിടങ്ങളിൽ, 191 കെട്ടിടങ്ങൾ സ്ഥലമേറ്റെടുപ്പിനു ശേഷം പുനരുപയോഗിക്കാൻ സാധിക്കില്ല. പദ്ധതി കെട്ടിടങ്ങളെ ബാധിക്കുന്നതിന്റെ വ്യാപ്തി പട്ടിക 4.11-ൽ നൽകിയിരിക്കുന്നു.

പട്ടിക 4.11 : പദ്ധതി കെട്ടിടങ്ങളെ ബാധിക്കുന്നതിന്റെ വ്യാപ്തി

ഗ്രാമ പഞ്ചായത്ത്	കെട്ടിടങ്ങളുടെ എണ്ണം			ബാധിക്കുന്ന ആകെ കെട്ടിടങ്ങളുടെ എണ്ണം
	പൂർണ്ണമായി ബാധിക്കുന്നത്	ഭാഗികമായി ബാധിക്കുന്നത്	ഭാഗികമായി ബാധിക്കുന്നവയിൽ പുനരുപയോഗിക്കാനാവാത്തത്	
ആറാട്ടുപുഴ	157	335	164	492
തൃക്കുന്നപ്പുഴ	25	70	27	95
ആകെ	182	405	191	587
ശതമാനം	31.0	69.0	32.5	100.0

അവലംബം: ഫീൽഡ് സർവേ

കുറിപ്പ്: പദ്ധതി കെട്ടിടങ്ങളെ ബാധിക്കുന്നതിന്റെ വ്യാപ്തി, സർവ്വേയിൽ പങ്കെടുത്ത വിവരദാതാവിന്റെ അഭിപ്രായമനുസരിച്ചാണ് തയ്യാറാക്കിയിരിക്കുന്നത്.

പദ്ധതി പ്രദേശത്തുള്ള 182 കെട്ടിടങ്ങൾ പൂർണ്ണമായും പൊളിക്കേണ്ടിവരും, ഇതിൽ 50.6 ശതമാനവും വരുമാനദായക കെട്ടിടങ്ങളാണ്. പട്ടിക 4.12-ൽ കാണാവുന്നതുപോലെ, പദ്ധതിമൂലം 65 വീടുകൾ പൂർണ്ണമായും പൊളിച്ചു മാറ്റേണ്ടിവരുന്നുണ്ട്.

പട്ടിക 4.12 : പൂർണ്ണമായും പൊളിക്കേണ്ടി വരുന്ന കെട്ടിടങ്ങളുടെ വിവരങ്ങൾ

ഗ്രാമ പഞ്ചായത്ത്	കെട്ടിടങ്ങളുടെ എണ്ണം			ആകെ
	വീടുകൾ	വീടിനൊപ്പമുള്ള വരുമാനദായക കെട്ടിടങ്ങൾ	വരുമാനദായക കെട്ടിടങ്ങൾ	
ആറാട്ടുപുഴ	58	22	77	157
തൃക്കുന്നപ്പുഴ	7	3	15	25
ആകെ	65	25	92	182
ശതമാനം	35.7	13.7	50.6	100.0

അവലംബം: ഫീൽഡ് സർവ്വേ

ജനങ്ങളുടെ സാമൂഹിക-സാമ്പത്തിക-സാംസ്കാരിക വിവരങ്ങൾ

അധ്യായം 5

5.1 പദ്ധതി പ്രദേശത്തെ ജനങ്ങളുടെ ജനസംഖ്യാപരമായ വിവരങ്ങൾ³

പദ്ധതി നേരിട്ട് ബാധിക്കുന്ന 1043 കുടുംബങ്ങളുടെയും പരോക്ഷമായി ബാധിക്കുന്ന 126⁴ കുടുംബങ്ങളുടെയും സാമൂഹിക-സാമ്പത്തിക വിവരങ്ങൾ ഫീൽഡ് സർവ്വേയിലൂടെ ശേഖരിക്കുകയുണ്ടായി. ഓരോ കുടുംബത്തെയും പദ്ധതി ഏതൊക്കെ തരത്തിൽ ബാധിക്കുന്നുവെന്ന് ശരിയായി വിലയിരുത്തുന്നതിന് അവരുടെ സാമൂഹിക-സാമ്പത്തിക-സാംസ്കാരിക വിവരങ്ങൾ മനസ്സിലാക്കേണ്ടത് അനിവാര്യമാണ്. മുമ്പ് സൂചിപ്പിച്ചതു പോലെ, 1043 കുടുംബങ്ങളിൽ നിന്നായി 4042 പേരെ ഈ പദ്ധതി നേരിട്ട് ബാധിക്കുന്നുണ്ട്, ഇതിൽ 2065 സ്ത്രീകളും 1975 പുരുഷന്മാരുമുണ്ട്. അതുപോലെ 126 കുടുംബങ്ങളിലെ 500 പേരെ പദ്ധതി പരോക്ഷമായും ബാധിക്കുന്നുണ്ട്. ഇതിൽ 249 പുരുഷന്മാരും 250 സ്ത്രീകളുമുണ്ട്. പദ്ധതി നേരിട്ടും പരോക്ഷമായും ബാധിക്കുന്ന കുടുംബങ്ങളുടെയും വ്യക്തികളുടെയും വിവരങ്ങൾ യഥാക്രമം പട്ടിക 5.1, 5.2 എന്നിവയിൽ നൽകിയിരിക്കുന്നു. പട്ടിക 5.2-ൽ കാണുന്നത് പോലെ, പദ്ധതി ബാധിതരിൽ കൂടുതലും സ്ത്രീകളാണ്.

പട്ടിക 5.1: പദ്ധതി ബാധിത കുടുംബങ്ങളുടെ ഗ്രാമ പഞ്ചായത്ത് തിരിച്ചുള്ള കണക്ക്

ഗ്രാമ പഞ്ചായത്ത്	നേരിട്ട് ബാധിക്കുന്നവർ		പരോക്ഷമായി ബാധിക്കുന്നവർ	
	കുടുംബങ്ങളുടെ എണ്ണം	ശതമാനം	കുടുംബങ്ങളുടെ എണ്ണം	ശതമാനം
ആറാട്ടുപുഴ	831	79.7	98	77.8
തൃക്കുന്നപ്പുഴ	212	20.3	28	22.2
ആകെ	1043	100.0	126	100.0

അവലംബം: ഫീൽഡ് സർവ്വേ

³ പഠനവുമായി സഹകരിച്ചവരുടെ വിവരങ്ങൾ മാത്രമാണ് റിപ്പോർട്ടിൽ ഉൾപ്പെടുത്തിയിട്ടുള്ളത്. പഠനത്തോട് സഹകരിക്കാത്തവരുടെ വിവരങ്ങൾ റിപ്പോർട്ടിൽ ഉൾപ്പെടുത്തിയിട്ടില്ല. ചില കുടുംബങ്ങൾ പഠനത്തോട് സഹകരിച്ചെങ്കിലും കുടുംബാംഗങ്ങളുടെ വ്യക്തി വിവരങ്ങളുൾപ്പെടെയുള്ള ചില വിവരങ്ങൾ വെളിപ്പെടുത്താൻ തയ്യാറായില്ല. പദ്ധതി നേരിട്ട് ബാധിക്കുന്ന 4042 വ്യക്തികളിൽ 2 പേർ ജൻഡർ വെളിപ്പെടുത്തിയിട്ടില്ല. പദ്ധതി പരോക്ഷമായി ബാധിക്കുന്നവരിൽ ഒരു വ്യക്തി ജൻഡർ വെളിപ്പെടുത്തിയിട്ടില്ല.

⁴ പദ്ധതി പരോക്ഷമായി ബാധിക്കുന്നവരെന്നതുകൊണ്ട് ഈ അധ്യായത്തിൽ ഉദ്ദേശിക്കുന്നത്, മൂന്ന് വർഷമോ അതിലധികമോ കാലമായി പദ്ധതി പ്രദേശത്ത് വാടകക്ക് താമസിക്കുന്നവരോ, വാടകക്കെട്ടിടത്തിൽ/ വാടക ഭൂമിയിൽ ഉപജീവന മാർഗങ്ങളിൽ ഏർപ്പെട്ടിരിക്കുന്നവരോ ആണ്. വാടകക്കാരായ 126 കുടുംബങ്ങളുടെ മാത്രം സാമൂഹിക-സാമ്പത്തിക വിവരങ്ങളാണ് പഠനത്തിന്റെ ഭാഗമായി ശേഖരിച്ചിരിക്കുന്നത്. മൂന്ന് വർഷമോ അതിലധികമോ കാലമായി പദ്ധതി പ്രദേശത്ത് ജോലി ചെയ്യുന്ന തൊഴിലാളികൾ 616 പേരുണ്ട് (616 കുടുംബങ്ങൾ). ഇവരുടെ സാമൂഹിക-സാമ്പത്തിക വിവരങ്ങൾ ഈ അധ്യായത്തിൽ ഉൾപ്പെടുത്തിയിട്ടില്ല.

പട്ടിക 5.2: പദ്ധതി ബാധിത വ്യക്തികളുടെ ജെൻഡർ വിവരങ്ങൾ

ഗ്രാമ പഞ്ചായത്ത്		നേരിട്ട് ബാധിക്കുന്നവർ				പരോക്ഷമായി ബാധിക്കുന്നവർ			
		പുരുഷൻ	സ്ത്രീ	വിവരങ്ങൾ വെളിപ്പെടുത്താത്തവർ	ആകെ	പുരുഷൻ	സ്ത്രീ	വിവരങ്ങൾ വെളിപ്പെടുത്താത്തവർ	ആകെ
ആറാട്ടുപുഴ	എണ്ണം	1563	1642	0	3205	196	198	0	394
	ശതമാനം	48.8	51.2	0.0	100.0	49.7	50.3	0.0	100.0
തൃക്കുന്നപ്പുഴ	എണ്ണം	412	423	2	837	53	52	1	106
	ശതമാനം	49.2	50.6	0.2	100.0	50.0	49.1	0.9	100.0
ആകെ	എണ്ണം	1975	2065	2	4042	249	250	1	500
	ശതമാനം	48.9	51.1	0.0	100.0	49.8	50.0	0.2	100.0

അവലംബം: ഫീൽഡ് സർവ്വേ

പദ്ധതി ബാധിതരുടെ പ്രായഘടനയാണ് ചിത്രം 5.1-ലും, 5.2-ലും നൽകിയിരിക്കുന്നത്. പദ്ധതി നേരിട്ട് ബാധിക്കുന്നവരിൽ 20 ശതമാനവും, പരോക്ഷമായി ബാധിക്കുന്നവരിൽ 16 ശതമാനവും വയോജനങ്ങളാണ് (60 വയസ്സിനു മുകളിൽ പ്രായമുള്ളവർ). 17.9 ശതമാനം കുട്ടികളെ (18 വയസ്സിൽ താഴെയുള്ളവർ) പദ്ധതി നേരിട്ട് ബാധിക്കുമ്പോൾ, 19.2 ശതമാനം കുട്ടികളെ പദ്ധതി പരോക്ഷമായും ബാധിക്കുന്നുണ്ട്.

ചിത്രം 5.1: പദ്ധതി നേരിട്ടുബാധിക്കുന്ന വ്യക്തികളുടെ പ്രായഘടന (ശതമാനം)

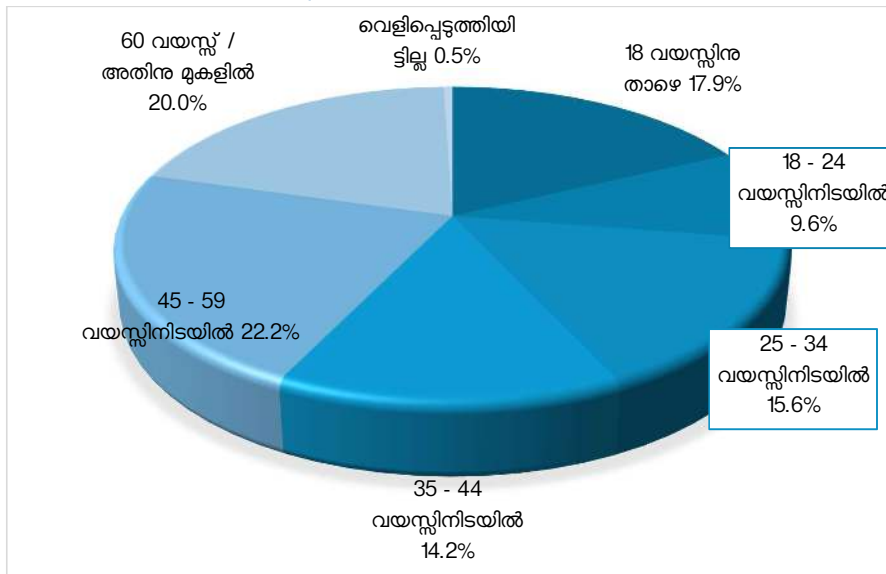

ബേസ്: പദ്ധതി നേരിട്ട് ബാധിക്കുന്ന വ്യക്തികളുടെ ആകെ എണ്ണം = 4042
 അവലംബം: ഫീൽഡ് സർവ്വേ

ചിത്രം 5.2: പദ്ധതി പരോക്ഷമായി ബാധിക്കുന്ന വ്യക്തികളുടെ പ്രായഘടന (ശതമാനം)

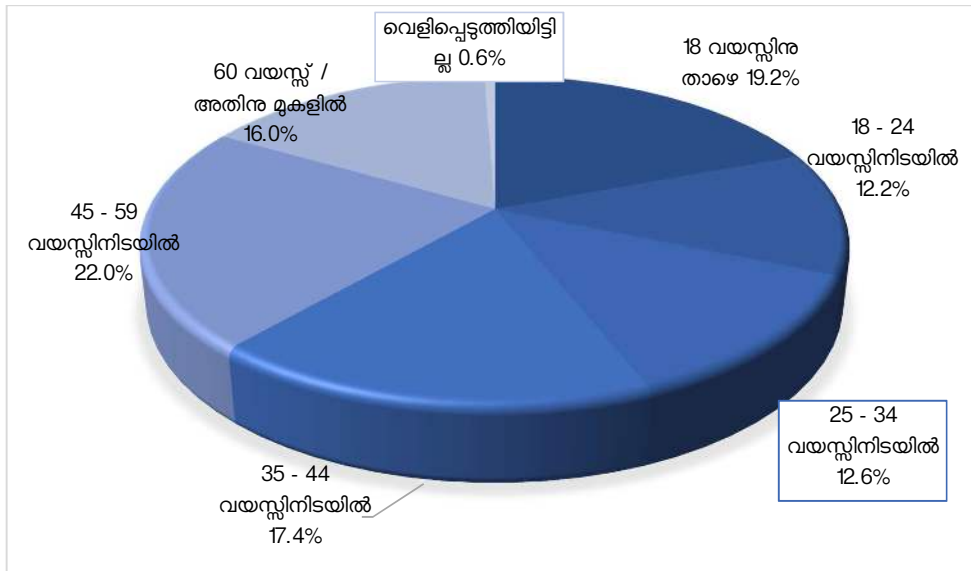

ബേസ്: പദ്ധതി പരോക്ഷമായി ബാധിക്കുന്ന വ്യക്തികളുടെ ആകെ എണ്ണം = 500
അവലംബം: ഫീൽഡ് സർവ്വേ

ഏത് മതവിഭാഗത്തിലും സാമൂഹ്യ വിഭാഗത്തിലുമാണ് പദ്ധതി ബാധിതർ ഉൾപ്പെടുന്നത് എന്ന് പട്ടിക 5.3-ഉം 5.4-ഉം സൂചിപ്പിക്കുന്നു. ആകെ പദ്ധതി ബാധിത കുടുംബങ്ങളിൽ (നേരിട്ട് ബാധിക്കുന്നവരും പരോക്ഷമായി ബാധിക്കുന്നവരും ഉൾപ്പെടെ) 78.6 ശതമാനം കുടുംബങ്ങളും ഹിന്ദു മത വിഭാഗത്തിൽ പെടുന്നവരാണ്. മൊത്തം പദ്ധതി ബാധിതരിൽ വെറും രണ്ട് കുടുംബങ്ങൾ മാത്രമേ ക്രിസ്ത്യൻ മത വിഭാഗത്തിൽ ഉൾപ്പെടുന്നവരുള്ളൂ. അതുപോലെ പദ്ധതി ബാധിക്കുന്ന 98.8 ശതമാനം കുടുംബങ്ങളും ഒ.ബി.സി. വിഭാഗത്തിൽ പെടുന്നവരാണ്. ബാക്കി 1.2 ശതമാനം എസ്.സി. വിഭാഗത്തിലുള്ളവരുമാണ്. എസ്.റ്റി. വിഭാഗത്തിലും ജനറൽ വിഭാഗത്തിലും ഉൾപ്പെടുന്ന കുടുംബങ്ങളൊന്നും തന്നെ പദ്ധതി ബാധിതരില്ല.

പട്ടിക 5.3: പദ്ധതി ബാധിത കുടുംബങ്ങളുടെ മതവിഭാഗം

പദ്ധതി ബാധിതർ	ഗ്രാമ പഞ്ചായത്ത്		മതവിഭാഗം			ആകെ
			ഹിന്ദു	ക്രിസ്ത്യൻ	മുസ്ലിം	
നേരിട്ട് ബാധിക്കുന്നവർ	ആറാട്ടുപുഴ	എണ്ണം	676	1	154	831
		ശതമാനം	81.3	0.1	18.5	100.0
	തൃക്കുന്നപ്പുഴ	എണ്ണം	184	0	28	212
		ശതമാനം	86.8	0.0	13.2	100.0
	ആകെ	എണ്ണം	860	1	182	1043
		ശതമാനം	82.5	0.1	17.4	100.0
പരോക്ഷമായി ബാധിക്കുന്നവർ	ആറാട്ടുപുഴ	എണ്ണം	45	0	53	98
		ശതമാനം	45.9	0.0	54.1	100.0
	തൃക്കുന്നപ്പുഴ	എണ്ണം	14	1	13	26
		ശതമാനം	50.0	3.6	46.4	0.0
	ആകെ	എണ്ണം	59	1	66	126

		ശതമാനം	46.8	0.8	52.4	100.0
--	--	--------	------	-----	------	-------

അവലംബം: ഫീൽഡ് സർവ്വേ

പട്ടിക 5.4: പദ്ധതി ബാധിത കുടുംബങ്ങളുടെ സാമൂഹ്യ വിഭാഗം

പദ്ധതി ബാധിതർ	ഗ്രാമ പഞ്ചായത്ത്	എസ്.സി.	എസ്.ടി.	ഒ.ബി.സി.	ആകെ	
നേരിട്ട് ബാധിക്കുന്നവർ	ആറാട്ടുപുഴ	എണ്ണം	8	0	823	831
		ശതമാനം	1.0	0.0	99.0	100.0
	തൃക്കുന്നപ്പുഴ	എണ്ണം	4	0	208	212
		ശതമാനം	1.9	0.0	98.1	100.0
	ആകെ	എണ്ണം	12	0	1031	1043
		ശതമാനം	1.2	0.0	98.8	100.0
പരോക്ഷമായി ബാധിക്കുന്നവർ	ആറാട്ടുപുഴ	എണ്ണം	1	0	97	98
		ശതമാനം	1.0	0.0	99.0	100.0
	തൃക്കുന്നപ്പുഴ	എണ്ണം	1	0	27	28
		ശതമാനം	3.6	0.0	96.4	100.0
	ആകെ	എണ്ണം	2	0	124	126
		ശതമാനം	1.6	0.0	98.4	100.0

അവലംബം: ഫീൽഡ് സർവ്വേ

5.2 വിദ്യാഭ്യാസവും തൊഴിലും

പട്ടിക 5.5-ൽ പദ്ധതി ബാധിത കുടുംബങ്ങളെ വിദ്യാഭ്യാസത്തെ അടിസ്ഥാനമാക്കി തരംതിരിച്ചിരിക്കുന്നു. പദ്ധതി ബാധിത കുടുംബത്തിൽ ഏറ്റവുമധികം വിദ്യാഭ്യാസം നേടിയ അംഗത്തിന്റെ വിദ്യാഭ്യാസ യോഗ്യതയാണ് ഇവിടെ പരിഗണിച്ചിരിക്കുന്നത്. പദ്ധതി ബാധിത കുടുംബങ്ങളിൽ 41 ശതമാനത്തിലും ഡിഗ്രിയോ അതിനു മുകളിലോ വിദ്യാഭ്യാസമുള്ള ഒരംഗമെങ്കിലും ഉണ്ട്. 9.4 ശതമാനം കുടുംബത്തിൽ മാത്രമേ എസ്.എസ്.എൽ.സി. യോഗ്യതയുള്ള ഒരംഗം പോലും ഇല്ലാത്തുള്ളൂ.

പട്ടിക 5.5: പദ്ധതി ബാധിത കുടുംബങ്ങളിലെ അംഗങ്ങളുടെ കൂടിയ വിദ്യാഭ്യാസ യോഗ്യത

പദ്ധതി ബാധിതർ	ഗ്രാമ പഞ്ചായത്ത്	എസ്.എസ്.എൽ.സി.യിൽ താഴെ	എസ്.എസ്.എൽ.സി.	ഹയർ സെക്കണ്ടറി/ പ്രി ഡിഗ്രി	ഡിഗ്രി/അതിനു മുകളിൽ	പ്രൊഫഷണൽ ഡിഗ്രി/ അതിനു മുകളിൽ	ഐ.ടി.ഐ. / ഡിപ്ലോമ	വെളിപ്പെടുത്തിയിട്ടില്ല	ആകെ	
നേരിട്ട് ബാധിക്കുന്നവർ	ആറാട്ടുപുഴ	എണ്ണം	74	115	236	187	141	75	3	831
		ശതമാനം	8.9	13.8	28.4	22.5	17.0	9.0	0.4	100.0
	തൃക്കുന്നപ്പുഴ	എണ്ണം	23	20	50	46	46	27	0	212
		ശതമാനം	10.9	9.4	23.6	21.7	21.7	12.7	0.0	100.0
	ആകെ	എണ്ണം	97	135	286	233	187	102	3	1043
		ശതമാനം	9.3	13.0	27.4	22.3	17.9	9.8	0.3	100.0

പരോക്ഷമായി ബാധിക്കുന്നവർ	ആറാട്ടുപ്പുഴ	എണ്ണം	11	8	32	27	10	10	0	98
		ശതമാനം	11.2	8.1	32.7	27.6	10.2	10.2	0.0	100.0
	തൃക്കുന്നപ്പുഴ	എണ്ണം	2	4	7	8	5	2	0	28
		ശതമാനം	7.1	14.3	25.0	28.6	17.9	7.1	0.0	100.0
	ആകെ	എണ്ണം	13	12	39	35	15	12	0	126
		ശതമാനം	10.3	9.5	31.0	27.8	11.9	9.5	0.0	100.0

അവലംബം: ഫീൽഡ് സർവ്വേ

പട്ടിക 5.6-ൽ, മുഖ്യവരുമാനമാർഗ്ഗത്തെ അടിസ്ഥാനമാക്കി പദ്ധതി ബാധിത കുടുംബങ്ങളെ തരംതിരിച്ചിരിക്കുന്നു. കുടുംബത്തിലെ മുഖ്യ വരുമാനദാതാവിന്റെ പ്രധാന വരുമാന സ്രോതസ്സാണ് ഇവിടെ പരിഗണിച്ചിരിക്കുന്നത്. ആകെ പദ്ധതി ബാധിത കുടുംബങ്ങളിൽ മൂന്നിൽ ഒന്നിന്റെയും മുഖ്യവരുമാനം മത്സ്യബന്ധനമാണ്. പദ്ധതി പരോക്ഷമായി ബാധിക്കുന്ന 69.0 ശതമാനം കുടുംബങ്ങളുടെയും മുഖ്യവരുമാനമാർഗ്ഗം കച്ചവടം/വ്യവസായം/സ്വയംതൊഴിലാണ്. നേരിട്ട് ബാധിക്കുന്ന കുടുംബങ്ങളിൽ 3.5 ശതമാനത്തിന്റെ മുഖ്യവരുമാനമാർഗ്ഗം തൊഴിലുറപ്പ് ജോലിയിൽ നിന്നാണ്. 8.9 ശതമാനം കുടുംബങ്ങൾ ക്ഷേമ പെൻഷനെ മുഖ്യ വരുമാനത്തിനായി ആശ്രയിക്കുന്നു.

പട്ടിക 5.6: പദ്ധതി ബാധിത കുടുംബങ്ങളുടെ മുഖ്യ വരുമാനമാർഗ്ഗം

പദ്ധതി ബാധിതർ	ഗ്രാമ പഞ്ചായത്ത്	മത്സ്യബന്ധനം	കച്ചവടം / സ്വയംതൊഴിൽ	സാലറി	കൂലിപ്പണി/ ദിവസവേതനം	തൊഴിലുറപ്പ്	ക്ഷേമ പെൻഷൻ	മറ്റുള്ളവ	ആകെ	
നേരിട്ട് ബാധിക്കുന്നവർ	ആറാട്ടുപ്പുഴ	എണ്ണം	296	84	114	165	22	82	68	831
		ശതമാനം	35.6	10.2	13.7	19.9	2.6	9.9	8.1	100.0
	തൃക്കുന്നപ്പുഴ	എണ്ണം	112	12	20	20	15	22	11	212
		ശതമാനം	52.8	5.6	9.5	9.4	7.1	10.4	5.2	100.0
	ആകെ	എണ്ണം	408	96	134	185	37	104	79	1043
		ശതമാനം	39.2	9.2	12.8	17.8	3.5	10.0	7.5	100.0
പരോക്ഷമായി ബാധിക്കുന്നവർ	ആറാട്ടുപ്പുഴ	എണ്ണം	1	76	4	16	0	0	1	98
		ശതമാനം	1.0	77.6	4.1	16.3	0.0	0.0	1.0	100.0
	തൃക്കുന്നപ്പുഴ	എണ്ണം	3	11	2	9	0	1	2	28
		ശതമാനം	10.7	39.3	7.1	32.2	0.0	3.6	7.1	100.0
	ആകെ	എണ്ണം	4	87	6	25	0	1	3	126
		ശതമാനം	3.2	69.0	4.8	19.8	0.0	0.8	2.4	100.0

അവലംബം: ഫീൽഡ് സർവ്വേ

5.3 വരുമാനവും ദാരിദ്ര്യാവസ്ഥയും

പട്ടിക 5.7-ൽ റേഷൻ കാർഡുകളുടെ നിറത്തെ അടിസ്ഥാനമാക്കി പദ്ധതി ബാധിത കുടുംബങ്ങളെ തരംതിരിച്ചിരിക്കുന്നു. പദ്ധതി ബാധിതരിൽ 3.5 ശതമാനം കുടുംബങ്ങൾ ഏറ്റവും ദുരിതമനുഭവിക്കുന്ന എ.എ.വൈ. വിഭാഗത്തിൽപ്പെടുന്നവരാണ് (മഞ്ഞ കാർഡുള്ളവർ). ആകെയുള്ള പദ്ധതി ബാധിത കുടുംബങ്ങളിൽ 57.9 ശതമാനം പിങ്ക് കാർഡുള്ളവരും (കേന്ദ്ര സർക്കാരിന്റെ സബ്സിഡിക്

അർഹരായവർ). 19.2 ശതമാനം നീല കാർഡുള്ളവരും (സംസ്ഥാന സർക്കാരിന്റെ സബ്സിഡിക്ക് അർഹരായവർ), 18.7 ശതമാനം വെള്ള കാർഡുള്ളവരാണ് (സബ്സിഡിക്ക് അർഹതയില്ലാത്തവർ). പദ്ധതി ബാധിതരിൽ 61.4 ശതമാനവും കേന്ദ്ര മാനദണ്ഡപ്രകാരമുള്ള ദാരിദ്ര്യ രേഖക്ക് മുകളിലുള്ളവരാണെന്നത് പട്ടികയിൽ നിന്നും വ്യക്തമാണ്. പദ്ധതി ബാധിതരിൽ നാല് കുടുംബത്തിന് റേഷൻ കാർഡ് ഇല്ലെന്നും പഠനത്തിൽ കണ്ടെത്തി.

പട്ടിക 5.7: പദ്ധതി ബാധിത കുടുംബങ്ങളുടെ റേഷൻ കാർഡ് തരം

പദ്ധതി ബാധിതർ	ഗ്രാമ പഞ്ചായത്ത്		മത്ത	പിക്	നീല	വെള്ള	റേഷൻ കാർഡ് ഇല്ല	വെളിപ്പെടുത്തിയിട്ടില്ല	ആകെ
	എണ്ണം	ശതമാനം							
നേരിട്ട് ബാധിക്കുന്നവർ	ആറാട്ടുപുഴ	എണ്ണം	28	477	163	158	3	2	831
		ശതമാനം	3.4	57.4	19.6	19.0	0.4	0.2	100.0
	തൃക്കുന്നപ്പുഴ	എണ്ണം	11	128	33	40	0	0	212
		ശതമാനം	5.2	60.3	15.6	18.9	0.0	0.0	100.0
	ആകെ	എണ്ണം	39	605	196	198	3	2	1043
		ശതമാനം	3.7	58.0	18.8	19.0	0.3	0.2	100.0
പരോക്ഷമായി ബാധിക്കുന്നവർ	ആറാട്ടുപുഴ	എണ്ണം	0	55	24	18	0	1	98
		ശതമാനം	0.0	56.1	24.5	18.4	0.0	1.0	100.0
	തൃക്കുന്നപ്പുഴ	എണ്ണം	2	17	5	3	1	0	28
		ശതമാനം	7.1	60.7	17.9	10.7	3.6	0.0	100.0
	ആകെ	എണ്ണം	2	72	29	21	1	1	126
		ശതമാനം	1.6	57.1	23.0	16.7	0.8	0.8	100.0

അവലംബം: ഫീൽഡ് സർവേ

5.4 ദുർബല വിഭാഗങ്ങൾ

പദ്ധതി നടപ്പിലാക്കുമ്പോൾ പ്രത്യേക ശ്രദ്ധയും പരിഗണനയും നൽകേണ്ടവരാണ് ദുർബല വിഭാഗത്തിൽപ്പെടുന്നവർ. പദ്ധതി ബാധിതരിൽ 1.2 ശതമാനം കുടുംബങ്ങൾ എസ്.സി. വിഭാഗത്തിൽ ഉൾപ്പെടുന്നു. കൂടാതെ, പദ്ധതി ബാധിതരിൽ 3.5 ശതമാനം കുടുംബം സാമ്പത്തികമായി ഏറ്റവും ദുർബല വിഭാഗമായ എ.എ.വൈ. വിഭാഗത്തിൽ പെടുന്നവരാണ്. പദ്ധതി ബാധിത കുടുംബങ്ങളിലെ ദുർബല വിഭാഗങ്ങളിൽപ്പെട്ട അംഗങ്ങളുടെ പൊതുവായ ഒരു വിവരണം പട്ടിക 5.8-ലും 5.9-ലും നൽകുന്നു.

പട്ടിക 5.8: പദ്ധതി നേരിട്ട് ബാധിക്കുന്ന കുടുംബങ്ങളിലെ ദുർബല വിഭാഗങ്ങളിൽപ്പെട്ട അംഗങ്ങളുടെ എണ്ണം

ഗ്രാമ പഞ്ചായത്ത്	60-നും മുകളിൽ വയസ്സായവർ	ഭിന്ന ശേഷിക്കാർ	ഗുരുതര രോഗികൾ
ആറാട്ടുപുഴ	643	40	128
തൃക്കുന്നപ്പുഴ	166	6	26
ആകെ	809	46	154

അവലംബം: ഫീൽഡ് സർവേ

പട്ടിക 5.9: പദ്ധതി പരോക്ഷമായി ബാധിക്കുന്ന കുടുംബങ്ങളിലെ ദുർബല വിഭാഗങ്ങളിൽപ്പെട്ട അംഗങ്ങളുടെ എണ്ണം

ഗ്രാമ പഞ്ചായത്ത്	60-നേ മുകളിൽ പ്രായമായവർ	ഭിന്ന ശേഷിക്കാർ	ഗുരുതര രോഗികൾ
ആറാട്ടുപുഴ	64	3	5
തൃക്കുന്നപ്പുഴ	16	1	1
ആകെ	80	4	6

അവലംബം: ഫീൽഡ് സർവ്വേ

5.5 ഭൂമിനിയോഗവും ഉപജീവനമാർഗ്ഗവും

പദ്ധതി ബാധിക്കുന്ന ഭൂമിയിൽ നിന്നും ഭൂവുടമകൾക്കുള്ള വരുമാനത്തിന്റെ വിവരം ചിത്രം 5.3-ൽ നൽകിയിരിക്കുന്നു. പദ്ധതി നേരിട്ട് ബാധിക്കുന്ന 66.1 ശതമാനം കുടുംബത്തിനും നിർദ്ദിഷ്ട ഭൂമിയിൽ നിന്ന് യാതൊരുവിധ വരുമാനവും ലഭിക്കുന്നില്ല. 13.3 ശതമാനം ഭൂവുടമകൾക്ക് സ്വന്തം കച്ചവടത്തിലൂടെയും, 12.7 ശതമാനം ഭൂവുടമകൾക്ക് കൃഷിയിലൂടെയും പദ്ധതി ഭൂമിയിൽ നിന്നും വരുമാനം ലഭിക്കുന്നുണ്ട്.

ചിത്രം 5.3: പദ്ധതി ബാധിക്കുന്ന ഭൂമിയിൽ നിന്നും ഭൂവുടമകൾക്കുള്ള വരുമാനം (ശതമാനം)

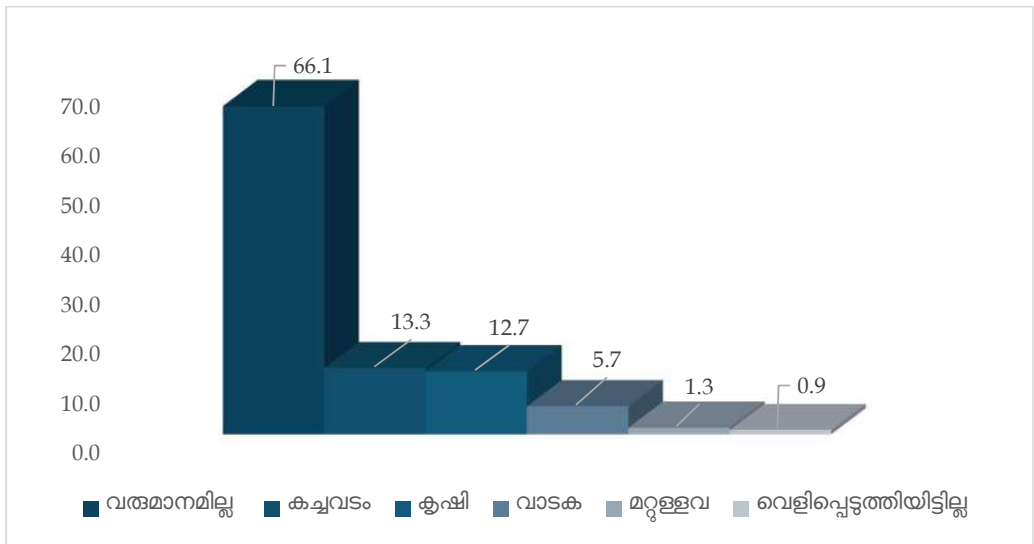

കുറിപ്പ്: പദ്ധതി നേരിട്ട് ബാധിക്കുന്ന ഭൂവുടമകൾക്ക് പദ്ധതി ബാധിത ഭൂമിയിൽ നിന്നുള്ള വരുമാനം
 അവലംബം: ഫീൽഡ് സർവ്വേ
 ബേസ്: പദ്ധതി നേരിട്ട് ബാധിക്കുന്ന 1043 കുടുംബങ്ങൾ

5.6 പ്രാദേശിക ഉപജീവന ഘടകങ്ങൾ

പദ്ധതി പ്രദേശം തീരദേശത്തോട് ചേർന്നതായതുകൊണ്ട് തന്നെ, പദ്ധതി ബാധിക്കുന്ന 70 ശതമാനം കുടുംബങ്ങളും (819 കുടുംബങ്ങൾ) പ്രത്യക്ഷമായോ പരോക്ഷമായോ കടലിനെ/കായലിനെ ആശ്രയിച്ച് ജീവിക്കുന്നവരാണ്. അതുകൊണ്ടുതന്നെ, മത്സ്യ മേഖല പ്രദേശത്തെ ഒരു പ്രധാന ഉപജീവന ഘടകമാണ്.

നേരിട്ടോ പരോക്ഷമായോ പദ്ധതി ബാധിക്കുന്ന കുടുംബങ്ങളിൽ അഞ്ചിൽ രണ്ടും, പദ്ധതി പ്രദേശത്ത് ഏതെങ്കിലും തരത്തിലുള്ള വരുമാനദായക പ്രവർത്തനങ്ങളിൽ ഏർപ്പെടുന്നുണ്ട്. വ്യാപാര-വാണിജ്യ മേഖലയിലാണ് ഒരു വലിയ വിഭാഗം ഏർപ്പെടുന്നത്, നേരിട്ടോ പരോക്ഷമായോ പദ്ധതി ബാധിക്കുന്ന 233 കുടുംബങ്ങൾ പദ്ധതി പ്രദേശത്ത് വ്യാപാര-വാണിജ്യ സ്ഥാപനങ്ങൾ നടത്തുന്നവരാണ്. പ്രദേശത്തെ വ്യാപാര-വ്യവസായ സ്ഥാപനങ്ങൾ കുറഞ്ഞത് 849 കുടുംബങ്ങൾക്ക് ജീവനോപാധി

നൽകുന്നുണ്ട്. അതിൽ ഭൂവുടമകളും (117 കുടുംബങ്ങൾ) വാടകക്കാരും (116 കുടുംബങ്ങൾ) തൊഴിലാളികളും (616 കുടുംബങ്ങൾ) ഉൾപ്പെടുന്നു. ഇതിൽ തൊഴിലാളികളും വാടകക്കാരും മൂന്ന് വർഷമോ അതിലധികമോ കാലമായി പദ്ധതി പ്രദേശത്തെ ആശ്രയിച്ച് ജീവിക്കുന്നവരാണ്. വളരെ കുറച്ച് പേർ പ്രദേശത്ത് കൃഷിയിൽ നിന്നും വരുമാനം കണ്ടെത്തുന്നുണ്ട്.

5.7 പ്രദേശത്തെ സാമ്പത്തിക പ്രവർത്തനങ്ങൾ

തീരദേശമായത് കൊണ്ട് തന്നെ, മൽസ്യ ബന്ധനവും അതോടനുബന്ധിച്ചുള്ള മറ്റു പ്രവർത്തനങ്ങളുമാണ് പ്രദേശത്തെ സാമ്പത്തിക ക്രയ വിക്രയങ്ങളെ സ്വാധീനിക്കുന്ന ഒരു മേഖല. പദ്ധതി ബാധിക്കുന്ന മൂന്നിൽ രണ്ട് കുടുംബങ്ങളിലെ ഒരു അംഗമെങ്കിലും പ്രത്യക്ഷമായോ പരോക്ഷമായോ കടൽ/കായൽ എന്നിവയുമായി ബന്ധപ്പെട്ടുള്ള ജോലി ചെയ്യുന്നുണ്ട്. കൂടാതെ നിരവധി ഫിഷ് പ്രോസസിങ്ങ് സെന്ററുകളും പ്രദേശത്തുണ്ട്. കയർ നിർമ്മാണ യൂണിറ്റുകളും പ്രദേശത്തെ ചില കുടുംബങ്ങളുടെയെങ്കിലും വരുമാനസ്രോതസ്സാണ്.

വ്യാപാര-വാണിജ്യ സ്ഥാപനങ്ങൾ പ്രദേശത്തെ സാമ്പത്തിക പ്രവർത്തനങ്ങളെ സ്വാധീനിക്കുന്ന മറ്റൊരു പ്രധാന മേഖലയാണ്. റോഡിനു ഇരുവശങ്ങളിലുമായി സ്ഥിതി ചെയ്യുന്ന വ്യാപാര-വാണിജ്യ സ്ഥാപനങ്ങൾ ധാരാളം തൊഴിലാളികൾക്ക് തൊഴിൽ നൽകുന്നു.

5.8 കുടുംബ വ്യവസ്ഥയും സാമൂഹ്യ സാംസ്കാരിക സംഘടനകളും

പദ്ധതി ബാധിക്കുന്നവരിൽ 97 ശതമാനം കുടുംബങ്ങളും അഞ്ചോ അതിൽ കുറവോ അംഗങ്ങളുള്ളവയാണ്. സാമൂഹികവും സാംസ്കാരികവുമായ സംഘടനകളും, ക്ലബ്ബുകളും, വായനശാലകളും, വിവിധ മത-സാമൂഹിക സംഘടനകളും പ്രദേശത്ത് സജീവമാണ്.

5.9 ഭരണസംവിധാനം

പദ്ധതിക്കായി നിർദ്ദേശിക്കപ്പെട്ടിട്ടുള്ള ഭൂമി, ആലപ്പുഴ ജില്ലയിലെ ആറാട്ടുപുഴ, തൃക്കുന്നപ്പുഴ എന്നീ ഗ്രാമ പഞ്ചായത്തുകളിലുമായി സ്ഥിതിചെയ്യുന്നു. കാർത്തികപ്പള്ളി താലൂക്കിലെ ആറാട്ടുപുഴ, തൃക്കുന്നപ്പുഴ എന്നീ റവന്യൂ വില്ലേജ് പരിധികളിലായാണ് പദ്ധതി പ്രദേശം സ്ഥിതി ചെയ്യുന്നത്.

5.10 രാഷ്ട്രീയ സംഘടനകൾ

കേരളത്തിൽ പ്രവർത്തിക്കുന്ന പ്രമുഖ രാഷ്ട്രീയ സംഘടനകളായ സി.പി.ഐ.(എം.), ഇന്ത്യൻ നാഷണൽ കോൺഗ്രസ്സ്, ബി.ജെ.പി., സി.പി.ഐ., മുസ്ലീം ലീഗ് തുടങ്ങിയവ ഈ മേഖലയിൽ സജീവമാണ്.

5.11 സാമൂഹ്യാധിഷ്ഠിതമായ പൗര സംഘടനകൾ

കുടുംബശ്രീ അയൽക്കൂട്ടങ്ങൾ പ്രദേശത്ത് സജീവമായി പ്രവർത്തിക്കുന്നുണ്ട്. കൂടാതെ വിവിധ മത-സമുദായ സംഘടനകളുടെ നേതൃത്വത്തിലുള്ള കൂട്ടായ്മകളും പ്രദേശത്ത് പ്രവർത്തിക്കുന്നുണ്ട്. മത്സ്യത്തൊഴിലാളി സംഘടനകൾ, വ്യാപാരി വ്യവസായി സംഘടനകൾ, തൊഴിലാളി സംഘടനകൾ തുടങ്ങിയവയും പ്രദേശത്ത് സജീവമാണ്.

5.12 ജീവിത സാഹചര്യങ്ങളുടെ ഗുണനിലവാരം

താരതമ്യേന മികച്ച വരുമാനം, വിദ്യാഭ്യാസം, ആരോഗ്യനില എന്നിവയുള്ള ഈ പ്രദേശത്തെ ജനങ്ങളുടെ ജീവിത നിലവാരം പൊതുവെ മികച്ചതാണ്. പദ്ധതി ബാധിതർക്ക് മെച്ചപ്പെട്ട പൊതുജനാരോഗ്യ സൗകര്യങ്ങൾ, വിദ്യാഭ്യാസ സൗകര്യങ്ങൾ, ഗതാഗത സൗകര്യങ്ങൾ എന്നിവ എളുപ്പത്തിൽ ലഭ്യമാണ്.

സാമൂഹ്യ പ്രത്യാഘാത മാനേജ്മെന്റ് പ്ലാൻ

അധ്യായം 6

6.1 സാമൂഹ്യ പ്രത്യാഘാതം ലഘൂകരിക്കുന്നതിനുള്ള സമീപനം

കേരള റോഡ് ഫണ്ട് ബോർഡ് നടപ്പിലാക്കാൻ ഉദ്ദേശിക്കുന്ന വലിയഴീക്കൽ മുതൽ മതക്കൽ വരെയുള്ള തീരദേശ ഹൈവേ വികസനത്തിനാവശ്യമായ ഭൂമിയേറ്റെടുക്കലുമായി ബന്ധപ്പെട്ട്, RFCTLARR നിയമം 2013 അനുശാസിക്കുന്ന സാമൂഹ്യ പ്രത്യാഘാത വിലയിരുത്തൽ പഠനം നടത്തുന്നത് സെന്റർ ഫോർ സോഷ്യോ-ഇക്കനോമിക് & എൻവയൺമെന്റൽ സ്റ്റഡീസ് (സി.എസ്.ഇ.എസ്.) എന്ന ഗവേഷണ സ്ഥാപനമാണ്. നിർദ്ദിഷ്ട പദ്ധതിയുടെ സ്വഭാവവും പ്രകൃതവും മനസ്സിലാക്കുക, ഭൂമി ഏറ്റെടുക്കുന്നതിലൂടെ സംഭവിക്കാവുന്ന അനുഭവവും, പ്രതികൂലമായ പ്രത്യാഘാതങ്ങൾ വിലയിരുത്തുക, പദ്ധതി വഴി ഉണ്ടായേക്കാവുന്ന പ്രതികൂല സാഹചര്യങ്ങളെ പരമാവധി ലഘൂകരിക്കുന്നതിനും പദ്ധതി വഴി ഉണ്ടാകാൻ സാധ്യതയുള്ള സാമൂഹ്യ നേട്ടങ്ങളെ പരമാവധി പ്രയോജനപ്പെടുത്തുന്നതിനുമുള്ള പദ്ധതി തയ്യാറാക്കുക എന്നിവയാണ് സാമൂഹ്യ പ്രത്യാഘാത വിലയിരുത്തൽ പഠനത്തിന്റെ പ്രധാന ഉദ്ദേശ ലക്ഷ്യങ്ങൾ. ഇതിനായി ഏറ്റെടുക്കുന്ന പദ്ധതി പ്രദേശം സന്ദർശിച്ചും, ലഭ്യമായ രേഖകൾ പരിശോധിച്ചും, ജനപ്രതിനിധികൾ, കുടുംബശ്രീ സി.ഡി.എസ്./എ.ഡി.എസ്. പ്രതിനിധികൾ, റവന്യൂ വകുപ്പ്, കേരള റോഡ് ഫണ്ട് ബോർഡ് എന്നിവയുടെ ഉദ്യോഗസ്ഥരുമായി ചർച്ചകൾ നടത്തിയും, ഫീൽഡ് സർവ്വേയിലൂടെ വിവരങ്ങൾ ശേഖരിച്ചും, എസ്.ഐ.എ. ടീം പദ്ധതി പ്രദേശത്തെക്കുറിച്ച് വിശദമായ ഒരു പഠനം പൂർത്തിയാക്കി. പദ്ധതിയുമായി ബന്ധപ്പെട്ട് ജനങ്ങളുടെ താല്പര്യങ്ങളും ആശങ്കകളും മനസ്സിലാക്കുന്നതിനായി, സ്ഥലത്തെ പ്രധാന വ്യക്തികൾ, ജനപ്രതിനിധികൾ എന്നിവരടക്കം ഈ പദ്ധതിയുമായി ബന്ധപ്പെടുന്ന പരമാവധി പേരിൽ നിന്നും പഠന സംഘം വിവരങ്ങൾ ശേഖരിക്കുകയുണ്ടായി.

നിലവിൽ നിർദ്ദേശിക്കപ്പെട്ടിരിക്കുന്ന ഭൂമിയേറ്റെടുക്കൽ രൂപരേഖയെക്കുറിച്ചും, അതിന്റെ സാധ്യമായ പ്രത്യാഘാതങ്ങളെക്കുറിച്ചും വിശദമായി പഠിച്ചതിൽ നിന്നും, നിർദ്ദിഷ്ട വികസന പദ്ധതിയുടെ ഗുണഫലങ്ങൾ ഭൂമിയേറ്റെടുക്കൽ മൂലമുണ്ടാകുന്ന പ്രതികൂല സ്ഥിതിയേക്കാൾ കൂടുതലാണെന്ന് എസ്.ഐ.എ. പഠന സംഘം വിലയിരുത്തുന്നു. നിലവിലുള്ള റോഡ് വാഹന ഗതാഗതത്തിന് മാത്രമല്ല, കാൽ നടയാത്രക്കാർക്കും, സൈക്കിൾ യാത്രക്കാർക്കും സമാധാനപരവും സുഗമവുമായിട്ടുള്ള സഞ്ചാരത്തിന് അനുകൂലമല്ല എന്നും പഠന സംഘം വിലയിരുത്തുന്നു.

6.2 പദ്ധതിയുടെ ഭാഗമായുണ്ടാകാവുന്ന സാമൂഹ്യ പ്രത്യാഘാതങ്ങൾ

ഭൂമി ഏറ്റെടുക്കുക വഴി ഉണ്ടായേക്കാമെന്ന് കണ്ടെത്തിയിട്ടുള്ള പ്രധാന പ്രത്യാഘാതവും അതിന്റെ അനന്തര ഫലങ്ങളും താഴെ കൊടുത്തിരിക്കുന്നു.

6.2.1 പദ്ധതിമൂലം മാറിത്താമസിക്കേണ്ടതായി വരുന്നവർ

പദ്ധതി നേരിട്ട് ബാധിക്കുന്ന 208 കുടുംബങ്ങൾ ഭൂമിയേറ്റെടുക്കൽ മൂലം തങ്ങളുടെ പരിചിതമായ ചുറ്റുപാടിൽ നിന്നും മാറിത്താമസിക്കേണ്ടതായി വരും. അഥായത് പദ്ധതി നേരിട്ട് ബാധിക്കുന്ന 19.9 ശതമാനം കുടുംബങ്ങളുടെ വീടുകൾ വാസയോഗ്യമല്ലാതാവും.

6.2.2 ജീവനോപാധിയിലുണ്ടാകുന്ന പ്രത്യാഘാതം

പദ്ധതി നേരിട്ട് ബാധിക്കുന്ന 184⁵ കുടുംബങ്ങൾക്ക് പദ്ധതി മൂലം വരുമാനം പൂർണ്ണമായി നഷ്ടപ്പെടുന്നു. പദ്ധതി പരോക്ഷമായി ബാധിക്കുന്ന വാടകക്കാരായ 106⁶ കുടുംബങ്ങൾക്കും പദ്ധതി മൂലം വരുമാനം പൂർണ്ണമായി നഷ്ടപ്പെടുന്നുണ്ട്. ഇത് കൂടാതെ പദ്ധതി പ്രദേശത്തു മൂന്നുവർഷമോ അതിലധികമോ കാലമായി ജോലി ചെയ്യുന്ന 526 തൊഴിലാളികൾക്കും പദ്ധതി മൂലം തൊഴിൽ നഷ്ടപ്പെടുന്നു.

6.2.3 പരിസ്ഥിതിയിലുണ്ടാകാവുന്ന പ്രത്യാഘാതം

ഒരു പദ്ധതിക്കായി ഭൂമിയേറ്റെടുക്കുന്നത് സ്വാഭാവികമായും പ്രദേശത്തെ സസ്യജാലങ്ങളെയും പരിസ്ഥിതിയെയും ബാധിക്കും. ഫീൽഡ് സർവ്വേയിൽ പങ്കാളികളായ പദ്ധതി ബാധിത കുടുംബങ്ങൾ റിപ്പോർട്ട് ചെയ്തതു പ്രകാരം, പദ്ധതി മൂലം കുറഞ്ഞത് 3624 മരങ്ങൾ മുറിച്ചുമാറ്റേണ്ടി വരും, ഇതിൽ 3361 എണ്ണവും തെങ്ങുകളാണ്.

6.2.4 മറ്റ് നിർമ്മിതികൾക്കുണ്ടാകാവുന്ന പ്രത്യാഘാതം

കെട്ടിടങ്ങളില്ലാത്ത 966 നിർമ്മിതികൾ പദ്ധതിയുടെ ഭാഗമായി നഷ്ടമാകും. കിണറുകൾ, സെപ്റ്റിക് ടാങ്കുകൾ, ഗേറ്റുകൾ, ചുറ്റുമതിലുകൾ എന്നിവ ഇതിലുൾപ്പെടുന്നു (പട്ടിക 6.1).

പട്ടിക 6.1: പദ്ധതി മൂലം നഷ്ടപ്പെടാവുന്ന സ്ഥാവരജംഗമ വസ്തുക്കൾ

ഗ്രാമ പഞ്ചായത്ത്	കിണർ	കുഴൽ കിണർ	ഗേറ്റ്	സെപ്റ്റിക് ടാങ്ക്	ചുറ്റുമതിൽ	ട്രസ് വർക്ക്	ആകെ
ആറാട്ടുപുഴ	56	22	145	140	267	110	740
തൃക്കുന്നപ്പുഴ	11	19	46	30	100	20	226
ആകെ	67	41	191	170	367	130	966

അവലംബം: ഫീൽഡ് സർവ്വേ

ഇവക്കുപുറമെ, റോഡിനിരുവശങ്ങളിലുമായി സ്ഥാപിച്ചിട്ടുള്ള ഒപ്റ്റിക്കൽ ഫൈബർ കേബിളുകൾ, കടിവെള്ള പൈപ്പ് ലൈനുകൾ, വൈദ്യുതി പോസ്റ്റുകൾ, ട്രാൻസ്ഫോർമറുകൾ, വിവിധ മത സ്ഥാപനങ്ങളുടെ കാണിക്കവഞ്ചികൾ തുടങ്ങിയവ പദ്ധതിക്കായി മാറ്റി സ്ഥാപിക്കേണ്ടി വരും.

6.3 പദ്ധതിയുടെ ഭാഗമായി ഉണ്ടാകാവുന്ന സാമൂഹ്യ പ്രത്യാഘാതങ്ങൾ ലഘൂകരിക്കുന്നതിനുള്ള നിർദ്ദേശങ്ങൾ

പദ്ധതി സൃഷ്ടിക്കുന്ന ദോഷകരമായ പ്രത്യാഘാതങ്ങളെ ലഘൂകരിക്കുന്നതിനും, പദ്ധതി മൂലം ഉണ്ടാകാവുന്ന നഷ്ടങ്ങൾക്ക് പരിഹാരം കാണുന്നതിനും താഴെ കൊടുത്തിട്ടുള്ള നടപടികൾ കൈക്കൊള്ളാവുന്നതാണ്.

6.3.1 ഭൂമി/ കെട്ടിടങ്ങൾ എന്നിവയ്ക്കുണ്ടാകാവുന്ന നഷ്ടങ്ങൾക്കുള്ള പരിഹാരങ്ങൾ

- സ്ഥലം ഏറ്റെടുക്കുക വഴി ഭൂമി/ കെട്ടിടങ്ങൾ എന്നിവക്ക് നഷ്ടമുണ്ടാവുന്ന കുടുംബങ്ങളെ 2013-ലെ RFCTLARR നിയമത്തിനു വിധേയമായി സംസ്ഥാന സർക്കാർ പ്രഖ്യാപിച്ചിരിക്കുന്ന

⁵ പദ്ധതി പ്രദേശത്തെ സ്വന്തം ഭൂമിയിൽ വ്യാപാര-വാണിജ്യ സ്ഥാപനം നടത്തിയോ, മറ്റേതെങ്കിലും തരത്തിലോ വരുമാനം കണ്ടെത്തുന്നവരിൽ, ആ വരുമാനം പൂർണ്ണമായി നഷ്ടപ്പെടുന്ന ഭൂവുടമകൾ.

⁶ പദ്ധതി പ്രദേശത്തെ വാടക ഭൂമിയിൽ /കെട്ടിടത്തിൽ വ്യാപാര-വാണിജ്യ സ്ഥാപനങ്ങൾ നടത്തുന്നവരിൽ, ആ വരുമാനം പൂർണ്ണമായി നഷ്ടപ്പെടുന്ന വാടകക്കാർ.

കയറുന്നതിനും ഇറങ്ങുന്നതിനുമുള്ള സൗകര്യങ്ങൾ വിവിധ സ്ഥലങ്ങളിൽ ഒരുക്കുന്നത് പരിഗണിക്കാവുന്നതാണ്.

6.3.3 പാരിസ്ഥിതിക കോട്ടം ലഘൂകരിക്കുന്നതിനുള്ള നിർദ്ദേശങ്ങൾ

- മരങ്ങൾ മുറിച്ച് മാറ്റപ്പെടുക വഴി പരിസ്ഥിതിക്കുണ്ടാകാവുന്ന നഷ്ടം നികത്തുന്നതിന് പാരിസ്ഥിതിക നിയമങ്ങൾ അനുശാസിക്കുന്നവിധത്തിൽ മരങ്ങൾ നടേണ്ടതാണ്. ഇതിനായി കേരള വന ഗവേഷണ ഇൻസ്റ്റിറ്റ്യൂട്ട് പോലെയുള്ള സ്ഥാപനങ്ങളുടെ മാർഗ്ഗനിർദ്ദേശങ്ങൾ തേടുന്നത് അഭികാമ്യമായിരിക്കും.
- പദ്ധതി നിർവ്വഹണ ഘട്ടത്തിൽ ഉല്പാദിപ്പിക്കപ്പെടുന്ന വിവിധതരം മാലിന്യങ്ങൾ ശാസ്ത്രീയമായി നിർമ്മാർജ്ജനം ചെയ്യാനുള്ള സംവിധാനം ഉറപ്പാക്കേണ്ടതാണ്.
- പദ്ധതി നിർവ്വഹണ ഘട്ടത്തിൽ അന്തരീക്ഷ മലിനീകരണവും ശബ്ദമലിനീകരണവും ഒഴിവാക്കുന്നതിന് നിർമ്മാണ പ്രവർത്തനങ്ങൾക്ക് ആധുനിക യന്ത്രസാമഗ്രികളും സാങ്കേതിക വിദ്യയും ഉപയോഗിക്കാവുന്നതാണ്.
- കടൽകയറ്റവും മഴയും മൂലം വെള്ളക്കെട്ടുണ്ടാവാൻ സാധ്യതയുള്ള സ്ഥലങ്ങളിൽ ശാസ്ത്രീയമായ രീതിയിൽ കല്ലുകൾ നിർമ്മിച്ച് ജലമൊഴുക്ക് ഉറപ്പാക്കണം. പദ്ധതി നടപ്പാക്കുന്ന സമയത്തും പ്രദേശത്തെ ജലമൊഴുക്ക് തടസ്സപ്പെടുത്തില്ലെന്ന് ഉറപ്പാക്കേണ്ടതാണ്.

6.3.4 മറ്റ് മുൻകരുതലുകൾ

- കാൽനടയാത്രക്കാർക്കും, സൈക്കിൾ യാത്രക്കാർക്കും പ്രാധാന്യം കൊടുക്കുന്ന ഈ പദ്ധതി ഭിന്നശേഷി-വയോജന സൗഹൃദം കൂടിയാക്കാൻ ശ്രമിക്കേണ്ടതാണ്.
- പദ്ധതി നിർവ്വഹണ ഘട്ടത്തിൽ പൊടിയും മറ്റും മൂലം ആരോഗ്യ പ്രശ്നങ്ങൾ ഉണ്ടാകാനുള്ള സാധ്യത മുൻകൂട്ടിക്കണ്ട് ശാസ്ത്രീയമായി പ്രതിരോധിക്കുന്നതിനും, അവയുടെ ആഘാതം ലഘൂകരിക്കുന്നതിനുമുള്ള നടപടികൾ സ്വീകരിക്കേണ്ടതാണ്.
- പ്രദേശത്തെ പ്രധാന റോഡിൽ തന്നെയാണ് വികസന പ്രവർത്തനം എന്നതിനാൽ, പൊതുഗതാഗതത്തെ തടസ്സപ്പെടുത്താതെയും, കാൽനട യാത്രക്കാരുടെയും സൈക്കിൾ യാത്രക്കാരുടെയും സുരക്ഷ ഉറപ്പാക്കിയുമായിരിക്കണം നിർമ്മാണ പ്രവർത്തനങ്ങൾ നടത്തേണ്ടത്. നിർമ്മാണം തുടങ്ങുന്നതിന് മുമ്പ് തന്നെ ബദൽ റൂട്ടുകൾ കണ്ടെത്തി പ്രധാന ജങ്ഷനുകളിൽ ഇവ സൂചിപ്പിക്കുന്ന ബോർഡുകൾ സ്ഥാപിക്കേണ്ടതാണ്.
- പദ്ധതി നടപ്പാക്കുന്ന സമയത്ത്, തൊഴിലാളികളുടെയും പ്രദേശവാസികളുടെയും സുരക്ഷ ഉറപ്പാക്കുന്നതിനുള്ള നടപടികൾ സ്വീകരിക്കേണ്ടതാണ്.
- നിർമ്മാണ പ്രവർത്തനങ്ങളുടെ ഭാഗമായുണ്ടാകുന്ന തൊഴിലവസരങ്ങളിൽ പദ്ധതിബാധിതരെയും പ്രദേശവാസികളെയും ഉൾപ്പെടുത്താൻ പരമാവധി ശ്രമിക്കാവുന്നതാണ്.
- തൊഴിലാളികളുടെ ആരോഗ്യ പ്രശ്നങ്ങൾ ആവശ്യമായ ശ്രദ്ധയോടെ കൈകാര്യം ചെയ്യുന്നു എന്ന് ഉറപ്പാക്കേണ്ടതുണ്ട്. ഇതര സംസ്ഥാനങ്ങളിൽ നിന്നടക്കം മറ്റുപ്രദേശങ്ങളിൽ നിന്നുവന്ന് ജോലിചെയ്യുന്ന തൊഴിലാളികളെ അടുത്തുള്ള സർക്കാർ ആരോഗ്യ സംവിധാനങ്ങളുമായി ബന്ധപ്പെടുത്തണം. പ്രതിരോധ മരുന്നുകൾ യഥാസമയം അവർക്ക് ലഭിക്കുന്നു എന്ന് ഉറപ്പാക്കണം.

- നിർമ്മാണ പ്രവർത്തനങ്ങളിൽ പുറത്തുനിന്നുള്ള തൊഴിലാളികളെ ഉൾപ്പെടുത്തുന്നുണ്ടെങ്കിൽ ശരിയായ രീതിയിലുള്ള ശൗചാലയ സൗകര്യങ്ങളോടുകൂടിയ മാനുവായ താമസ സൗകര്യം ഉറപ്പാക്കേണ്ടതാണ്. സംസ്ഥാന സർക്കാരിന്റെ അതീഥി തൊഴിലാളികൾക്കായുള്ള ക്ഷേമ പദ്ധതികളുമായി അവരെ ബന്ധിപ്പിക്കാവുന്നതാണ്.
- ഇലക്ട്രിക് പോസ്റ്റുകൾ, ട്രാൻസ്ഫോമറുകൾ, ഒപ്റ്റിക്കൽ കേബിളുകൾ, കുടിവെള്ള പൈപ്പ് ലൈനുകൾ എന്നിവ മാറ്റി സ്ഥാപിക്കുന്നതിനുള്ള വ്യവസ്ഥകൾ പദ്ധതിയുടെ ഭാഗമായി ഉൾക്കൊള്ളിക്കണം. ഇവ മാറ്റി സ്ഥാപിക്കുമ്പോൾ നിലവിലുള്ള നടപ്പാതക്ക് തടസ്സമുണ്ടാകാതെ ശ്രദ്ധിക്കേണ്ടതുണ്ട്.
- റോഡിന്റെ അടിയിലൂടെ സ്ഥാപിച്ചിരിക്കുന്ന കേബിളുകൾ, കുടിവെള്ള പൈപ്പുകൾ എന്നിവ റോഡിനോടനുബന്ധമായി നിർമ്മിക്കുന്ന മൾട്ടി യൂട്ടിലിറ്റി ഡക്റ്റിലേക്ക് മാറ്റി സ്ഥാപിക്കാവുന്നതാണ്. ഇത് പിന്നീടുണ്ടാകാവുന്ന അറ്റകുറ്റപ്പണികളുടെ സമയത്ത് ജനങ്ങൾക്കുണ്ടാകാവുന്ന അസൗകര്യങ്ങളെ കുറയ്ക്കുന്നതിനു സഹായിക്കും.
- പദ്ധതിയുടെ വിവിധ ഘട്ടങ്ങളിൽ ഉയർന്ന് വന്നേക്കാവുന്ന അപ്രതീക്ഷിതങ്ങളായ പ്രശ്നങ്ങളെ വേഗത്തിൽ പരിഹരിച്ച് മുന്നോട്ട് പോകുന്നതിന് ആവശ്യമായ ഒരു പരാതി പരിഹാര സംവിധാനം പദ്ധതിയുമായി ബന്ധപ്പെട്ട വിവിധ സ്റ്റേക്ക്ഹോൾഡേഴ്സിന്റെ പങ്കാളിത്തത്തോടെ നടപ്പിലാക്കാവുന്നതാണ്.
- സ്ഥലമേറ്റെടുപ്പുമായി ബന്ധപ്പെട്ട് പദ്ധതി ബാധിതർക്കുള്ള ആശങ്കയും ഉത്കണ്ഠയും സംശയങ്ങളും പരിഹരിക്കുന്നതിനുള്ള ശ്രമങ്ങൾ തദ്ദേശ സ്ഥാപനങ്ങളുടെയും ജനപ്രതിനിധികളുടെയും സഹകരണത്തോടെ നടപ്പിലാക്കുന്നത് പദ്ധതി സമയബന്ധിതമായി പൂർത്തീകരിക്കുന്നതിന് സഹായകരമാവും.

6.4 നിയമത്തിൽ പുനരധിവാസത്തിനും പുനസ്ഥാപനത്തിനും നഷ്ടപരിഹാരത്തിനുമായി ഉൾപ്പെടുത്തിയിട്ടുള്ള വ്യവസ്ഥകൾ

2013-ലെ RFCTLARR നിയമത്തിനു വിധേയമായി കേരള സംസ്ഥാന സർക്കാർ പ്രഖ്യാപിച്ചിരിക്കുന്ന പുനരധിവാസ-പുനസ്ഥാപന നയവും, വിവിധ കാലങ്ങളിൽ സംസ്ഥാന സർക്കാർ പുറപ്പെടുവിച്ച ഉത്തരവുകളും (GO(Ms)No.485/2015/RD തീയതി 23.09.2015; GO(Ms)No.448/2017/RD തീയതി 29.12.2017; GO(Ms)No.50/2023/RD തീയതി 10.03.2023) അടിസ്ഥാനമാക്കിയുള്ള പാക്കേജ് ഈ പദ്ധതിക്ക് ബാധകമാണ്. RFCTLARR നിയമത്തിന്റെ രണ്ടാം പട്ടികയിൽ നിഷ്കർഷിച്ചിട്ടുള്ളതിലും കൂടുതൽ സഹായം ഈ നയത്തിൽ ഉൾപ്പെട്ടിട്ടുണ്ട്.

6.5 നഷ്ടപരിഹാരവുമായി ബന്ധപ്പെട്ട് പദ്ധതി രേഖയിൽ ഉൾപ്പെടുത്തുമെന്ന് അർത്ഥനാധികാരി പ്രസ്താവിച്ചിട്ടുള്ള നടപടികൾ

2013-ലെ RFCTLARR നിയമത്തിനു വിധേയമായി കേരള സംസ്ഥാന സർക്കാർ പ്രഖ്യാപിച്ചിരിക്കുന്ന പുനരധിവാസ-പുനസ്ഥാപന നയവും, വിവിധ കാലങ്ങളിൽ സംസ്ഥാന സർക്കാർ പുറപ്പെടുവിച്ച ഉത്തരവുകളും (GO(Ms)No.485/2015/RD തീയതി 23.09.2015; GO(Ms)No.448/2017/RD തീയതി 29.12.2017; GO(Ms)No.50/2023/RD തീയതി 10.03.2023) അടിസ്ഥാനമാക്കിയുള്ള പാക്കേജ് ഈ പദ്ധതിക്ക് ഉറപ്പാക്കുമെന്ന് അർത്ഥനാധികാരി അറിയിച്ചിട്ടുണ്ട്.

6.6 സാമൂഹ്യ പ്രത്യാഘാത വിലയിരുത്തൽ പഠനത്തിൽ കണ്ടെത്തിയ വിവിധ പ്രത്യാഘാതങ്ങളുടെ തീവ്രത കുറയ്ക്കാനായി പദ്ധതി രൂപകൽപ്പനയിൽ വരുത്തേണ്ട മാറ്റങ്ങൾ

പദ്ധതിയുടെ രൂപകൽപ്പനയിൽ മാറ്റങ്ങളൊന്നും നിർദ്ദേശിക്കപ്പെട്ടിട്ടില്ല.

6.7 സാമൂഹ്യ പ്രത്യാഘാത മാനേജ്മെന്റ് പ്ലാൻ

പദ്ധതി നടപ്പാക്കുന്നത് മൂലം ഉണ്ടാകുന്ന പ്രത്യാഘാതങ്ങളെ ലഘൂകരിക്കുന്നതിനുള്ള പ്ലാൻ തയ്യാറാക്കുന്നു.

പട്ടിക 6.2: സാമൂഹ്യ പ്രത്യാഘാത മാനേജ്മെന്റ് പ്ലാൻ

ക്ര.നം.	സാമൂഹ്യ പ്രത്യാഘാതം	ലഘൂകരണ തന്ത്രം	സമയക്രമം	ശ്രദ്ധിക്കേണ്ട സൂചിക
1	വീട്/ഭൂമി/കെട്ടിടങ്ങൾ എന്നിവയ്ക്ക് ഉണ്ടാകാവുന്ന പ്രത്യാഘാതം	2013-ലെ RFCTLARR നിയമത്തിനു വിധേയമായി സംസ്ഥാന സർക്കാർ പ്രഖ്യാപിച്ചിരിക്കുന്ന പുനരധിവാസ-പുനസ്ഥാപന നയവും, വിവിധ കാലങ്ങളിൽ സംസ്ഥാന സർക്കാർ പുറപ്പെടുവിച്ച ഉത്തരവുകളും (GO(Ms)No.485/2015/RD തീയതി 23.09.2015; GO(Ms)No.448/2017/RD തീയതി 29.12.2017; GO(Ms)No.50/2023/RD തീയതി 10.03.2023) പ്രകാരമുള്ള നഷ്ടപരിഹാരം നൽകേണ്ടതാണ്	2013-ലെ RFCTLARR നിയമത്തിനു വിധേയമായി സംസ്ഥാന സർക്കാർ പ്രഖ്യാപിച്ചിരിക്കുന്ന കേരള RFCTLARR ചട്ടം 2015 പ്രകാരമുള്ള സമയക്രമം പാലിക്കുക	2013-ലെ RFCTLARR നിയമത്തിനു വിധേയമായി സംസ്ഥാന സർക്കാർ പ്രഖ്യാപിച്ചിരിക്കുന്ന പുനരധിവാസ-പുനസ്ഥാപന നയവും, വിവിധ കാലങ്ങളിൽ സംസ്ഥാന സർക്കാർ പുറപ്പെടുവിച്ച ഉത്തരവുകളും അനുസരിച്ചുള്ള നഷ്ടപരിഹാരം വിതരണം ചെയ്തുവെന്ന് പദ്ധതി ബാധിതരെ ബോധ്യപ്പെടുത്തൽ
2	ജീവനോപാധികൾക്ക് ഉണ്ടാകാവുന്ന പ്രത്യാഘാതം			
3	സ്ഥാവരജംഗമ വസ്തുക്കൾക്ക് ഉണ്ടാകാവുന്ന പ്രത്യാഘാതം			
4	മരങ്ങൾ മുറിച്ച് മാറ്റപ്പെടുന്നത് മൂലമുണ്ടാകാവുന്ന പ്രത്യാഘാതം	മുറിച്ചുമാറ്റപ്പെടുന്നതിനു പകരം, പാരിസ്ഥിതിക നിയമങ്ങൾക്കനുസൃതമായ അളവിൽ മരങ്ങൾ നടേണ്ടതാണ്	നിർമ്മാണം പൂർത്തിയാക്കുന്നതിനു മുൻപ് തൈകൾ നട്ട് അവയുടെ സംരക്ഷണം ഉറപ്പാക്കുക	പാരിസ്ഥിതിക നിയമങ്ങൾക്കനുസൃതമായ അളവിൽ മരങ്ങൾ നട്ടു എന്ന് ഉറപ്പ് വരുത്തൽ
5	പദ്ധതി നിർവ്വഹണ ഘട്ടത്തിൽ ഉല്പാദിപ്പിക്കപ്പെടുന്ന വിവിധതരം മാലിന്യങ്ങൾ മൂലമുണ്ടാകാവുന്ന പ്രത്യാഘാതം	പദ്ധതി നിർവ്വഹണ ഘട്ടത്തിൽ ഉല്പാദിപ്പിക്കപ്പെടുന്ന വിവിധതരം മാലിന്യങ്ങൾ ശാസ്ത്രീയമായി നിർമ്മാർജ്ജനം ചെയ്യാനുള്ള സംവിധാനം ഉറപ്പാക്കേണ്ടതാണ്	പദ്ധതി നിർവ്വഹണ ഘട്ടത്തിൽ ഉല്പാദിപ്പിക്കപ്പെടാൻ സാധ്യതയുള്ള മാലിന്യങ്ങൾ മുൻകൂട്ടി മനസ്സിലാക്കി, നിർമ്മാണഘട്ടത്തിന് മുമ്പ് ഇവ നിർമ്മാർജ്ജനം/പുനരുപയോഗം ചെയ്യാനുള്ള പദ്ധതി ആസൂത്രണം ചെയ്യുക	മാലിന്യം സമയബന്ധിതമായി മാറ്റുന്നു എന്ന് ബോധ്യപ്പെടുത്തൽ
6	പദ്ധതി നിർവ്വഹണ ഘട്ടത്തിൽ ഉണ്ടാവാനു സാധ്യതയുള്ള പൊടിയും മറ്റും	പദ്ധതി നിർവ്വഹണ ഘട്ടത്തിൽ പൊടിയും മറ്റും മൂലം ആരോഗ്യ പ്രശ്നങ്ങൾ ഉണ്ടാകാനുള്ള സാധ്യത മുൻകൂട്ടിക്കണ്ട്	പദ്ധതി നിർവ്വഹണ ഘട്ടത്തിനു മുമ്പ് ആസൂത്രണം ചെയ്ത് നടപ്പാക്കുക	പൊടിയും മറ്റും ശാസ്ത്രീയമായി പ്രതിരോധിക്കുകയും, അവയുടെ ആഘാതം

	മുലമുണ്ടാകാവുന്ന പ്രത്യാഘാതം	ശാസ്ത്രീയമായി പ്രതിരോധിക്കുന്നതിനും, അവയുടെ ആഘാതം ലഘൂകരിക്കുന്നതിനുമുള്ള നടപടികൾ സ്വീകരിക്കുക		ലഘൂകരിക്കുകയും ചെയ്യുന്നു എന്ന് ഉറപ്പാക്കൽ
7	പദ്ധതി നിർവ്വഹണ ഘട്ടത്തിൽ പൊതു ജനങ്ങളുടെ ഗതാഗത സൗകര്യത്തിലുണ്ടാകാവുന്ന ബുദ്ധിമുട്ടുകൾ	പ്രദേശത്തെ ജനങ്ങളുടെ സഹകരണം ഉറപ്പാക്കി ആവശ്യമായ സ്ഥലങ്ങളിൽ ഗതാഗത നിയന്ത്രണം ഏർപ്പെടുത്തുക. നിർമ്മാണം തുടങ്ങുന്നതിന് മുമ്പ് തന്നെ ബദൽ റൂട്ടുകൾ കണ്ടെത്തി പ്രധാന ജംഗ്ഷനുകളിൽ ഇവ സൂചിപ്പിക്കുന്ന ബോർഡുകൾ സ്ഥാപിക്കേണ്ടതാണ്	പദ്ധതി പൂർത്തീകരിക്കുന്നത് വരെ	പ്രദേശവാസികളുടെ സഞ്ചാര സ്വാതന്ത്ര്യം ഉറപ്പാക്കൽ
8	കുടിവെള്ള പൈപ്പ് ലൈനുകൾ, വൈദ്യുതി ലൈനുകൾ, ഒപ്റ്റിക്കൽ കേബിളുകൾ തുടങ്ങിയവ മാറ്റി സ്ഥാപിക്കുന്നതിലൂടെ പ്രദേശവാസികൾക്കുണ്ടാകാവുന്ന ബുദ്ധിമുട്ടുകൾ	പൊതുജനങ്ങൾക്ക് ഉണ്ടാകാവുന്ന ബുദ്ധിമുട്ടുകൾ പരമാവധി കുറയ്ക്കുന്ന വിധത്തിൽ സമയബന്ധിതമായും വേഗതയിലും പ്രവർത്തികൾ പൂർത്തീകരിക്കേണ്ടതാണ്	അർത്ഥനാധികാരിയുടേ നിർമ്മാണം ഏറ്റെടുക്കുന്ന കോൺട്രാക്ടറും ചേർന്ന്, നിർമ്മാണം ആരംഭിക്കുന്നതിനു മുൻപ് ആലോചിച്ച് തീരുമാനിക്കുക	പ്രദേശവാസികളുടെ ദൈനംദിന ജീവിതത്തെ ബാധിക്കുന്നില്ല എന്ന് ഉറപ്പ് വരുത്തൽ

സാമൂഹ്യ പ്രത്യാഘാത മാനേജ്മെന്റ് പ്ലാൻ - സ്ഥാപന സംവിധാനം

അധ്യായം 7

7.1 സ്ഥാപന സംവിധാനങ്ങളും നിയുക്ത വ്യക്തികളും

RFCTLARR നിയമം 2013-ലെ സെക്ഷൻ 4 (6) പ്രകാരം, സാമൂഹ്യ പ്രത്യാഘാത വിലയിരുത്തൽ പഠനം വഴി കണ്ടെത്തിയ പ്രത്യാഘാതങ്ങൾ പരിഹരിക്കുന്നതിനായി സാമൂഹ്യ പ്രത്യാഘാത മാനേജ്മെന്റ് പ്ലാൻ (SIMP) തയ്യാറാക്കേണ്ടതുണ്ട്. ഇങ്ങനെ തയ്യാറാക്കുന്ന സാമൂഹ്യ പ്രത്യാഘാത മാനേജ്മെന്റ് പ്ലാൻ നടപ്പിലാക്കുന്നതിൽ, വ്യക്തമായി നിർവ്വചിക്കപ്പെട്ട സ്ഥാപന സംവിധാനങ്ങളും, നിർദ്ദിഷ്ട ഉത്തരവാദിത്തങ്ങളുള്ള വ്യക്തികളും നിർണ്ണായകമാണ്. RFCTLARR നിയമം 2013-ഉം കേരള RFCTLARR ചട്ടം 2015-ഉം ഇതിനായി വിപുലമായൊരു സ്ഥാപന ചട്ടക്കൂട് രൂപപ്പെടുത്തിയിട്ടുണ്ട്.

RFCTLARR നിയമത്തിലെ പതിനാറാം വകുപ്പ് പ്രകാരം സംസ്ഥാന സർക്കാർ നിയോഗിക്കുന്ന അഡ്മിനിസ്ട്രേറ്ററിലാണ് പുനരധിവാസത്തിനും പുനസ്ഥാപനത്തിനുമുള്ള പദ്ധതി തയ്യാറാക്കുന്നതിനുള്ള ചുമതല നിക്ഷിപ്തമായിട്ടുള്ളത്. സർവ്വേയിലൂടെയും ബാധിത കുടുംബങ്ങളുടെ സെൻസസിലൂടെയും അഡ്മിനിസ്ട്രേറ്റർ ഈ പദ്ധതിക്ക് രൂപം നൽകും. അതിൽ ഓരോ കുടുംബത്തിൽ നിന്നും ഏറ്റെടുക്കുന്ന ഭൂമിയുടെയും സ്ഥാവര ജംഗമ വസ്തുക്കളുടെയും വിശദാംശങ്ങൾ, ഉപജീവനമാർഗങ്ങളിൽ ഉണ്ടാകുന്ന നഷ്ടം, പൊളിച്ചുകളയേണ്ടിവരുന്ന പൊതു ഉപയോഗ സ്ഥാപനങ്ങളുടെയും സർക്കാർ കെട്ടിടങ്ങളുടെയും പട്ടിക, നഷ്ടമാകുന്ന സൗകര്യങ്ങളുടെയും അടിസ്ഥാന സൗകര്യങ്ങളുടെയും വിശദാംശങ്ങൾ, ഏറ്റെടുക്കപ്പെട്ട പൊതു സ്വത്തുക്കളുടെ വിവരങ്ങൾ എന്നിവ ഉൾപ്പെടുത്തണം. ഓരോ ജില്ലയിലും പുനരധിവാസ-പുനസ്ഥാപനത്തിന്റെ അഡ്മിനിസ്ട്രേറ്റർമാരായി, അതാത് ജില്ലകളിലെ ഡെപ്യൂട്ടി കളക്ടർമാരെ (എൽ.എ.), GO(P)No.590/2015/RD എന്ന സർക്കാർ ഉത്തരവു വഴി കേരള സർക്കാർ നിയമിച്ചിട്ടുണ്ട്.

പുനരധിവാസ പുനസ്ഥാപന പദ്ധതികളുടെ രൂപീകരണത്തിനും ശരിയായ നടത്തിപ്പിനും മേൽനോട്ടം നിർവ്വഹിക്കുന്നതിനുമായി, പുനരധിവാസത്തിനും പുനസ്ഥാപനത്തിനുമായുള്ള ഒരു കമ്മീഷണറെ നിയമിക്കാൻ നിയമത്തിലെ വകുപ്പ് 44 സംസ്ഥാന സർക്കാരിനെ അധികാരപ്പെടുത്തുന്നുണ്ട്. ഈ വ്യവസ്ഥക്കനുസൃതമായി 11.11.2015-ലെ GO(P)M.No.589/2015/RD എന്ന സർക്കാർ ഉത്തരവു പ്രകാരം, കേരള സർക്കാർ പുനരധിവാസ-പുനസ്ഥാപന കമ്മീഷണറായി ലാസ്റ്റ് റവന്യൂ കമ്മീഷണറെ നിയമിക്കുകയുണ്ടായി.

RFCTLARR നിയമം 2013-ലെ സെക്ഷൻ 45, കേരള RFCTLARR ചട്ടം 2015-ലെ റൂൾ 23 എന്നിവ പ്രകാരം, പുനരധിവാസ പുനസ്ഥാപന പദ്ധതി നിരീക്ഷിക്കാനും അവ നടപ്പിൽ വരുത്തുന്നതിലെ പുരോഗതി വിലയിരുത്താനും ഓരോ പദ്ധതി തലത്തിലും ഒരു പുനരധിവാസ പുനസ്ഥാപന കമ്മിറ്റി രൂപീകരിക്കാവുന്നതാണ്. പദ്ധതിയുടെ കരടു രേഖ അഡ്മിനിസ്ട്രേറ്റർ തയ്യാറാക്കിയാൽ അതേപറ്റി ചർച്ച ചെയ്യാനും നിർദ്ദേശങ്ങൾ നൽകാനുമായി ഈ കമ്മിറ്റിയുടെ ആദ്യ യോഗം ചേരാവുന്നതാണ്.

നിയമത്തിലെ സെക്ഷൻ 17 അനുസരിച്ച്, പുനരധിവാസ പുനസ്ഥാപന കമ്മിറ്റിയുമായി ചേർന്ന് അഡ്മിനിസ്ട്രേറ്റർ സമർപ്പിക്കുന്ന പുനരധിവാസ പുനസ്ഥാപന പദ്ധതിയുടെ കരട് രേഖ കളക്ടർ അവലോകനം ചെയ്യണം. തന്റെ നിർദ്ദേശങ്ങൾകൂടി ഉൾക്കൊള്ളിച്ചുകൊണ്ട്, കളക്ടർ പദ്ധതിയുടെ അംഗീകാരത്തിനായി പുനരധിവാസ പുനസ്ഥാപന കമ്മീഷണർക്ക് സമർപ്പിക്കുകയും, ഈ അംഗീകൃത പദ്ധതി കമ്മീഷണർ പ്രാദേശിക ഭാഷയിൽ പരസ്യമാക്കുകയും ചെയ്യേണ്ടതുണ്ട്.

2013-ലെ RFCTLARR നിയമത്തിലെ സെക്ഷൻ 3 (ജി)-യും, കേരള RFCTLARR ചട്ടം 2015-ലെ റൂൾ 3 (1)-ഉം നൽകിയിട്ടുള്ള അധികാരങ്ങൾ വിനിയോഗിച്ചുകൊണ്ട്, കളക്ടറുടെ ചുമതലകൾ നിർവ്വഹിക്കാനായി, കേരള സർക്കാർ 04.12.2015-ലെ GO(P)No.649/2015/RD എന്ന സർക്കാർ ഉത്തരവുവഴി ഉദ്യോഗസ്ഥരെ നിയമിച്ചിട്ടുണ്ട്.

2013-ലെ RFCTLARR നിയമത്തിലെ സെക്ഷൻ 50 പുനരധിവാസ-പുനസ്ഥാപന പദ്ധതികളുടെ നടത്തിപ്പ് അവലോകനം ചെയ്യുന്നതിനും നിരീക്ഷിക്കുന്നതിനുമായി സംസ്ഥാന തലത്തിൽ ഒരു നിരീക്ഷണ സമിതി രൂപീകരിക്കാൻ സർക്കാരിനെ അധികാരപ്പെടുത്തുന്നു. കൂടാതെ അനുച്ഛേദം 51, ഭൂമി ഏറ്റെടുക്കലുമായി ബന്ധപ്പെട്ട തർക്കങ്ങൾ വേഗത്തിൽ പരിഹരിക്കാനായി, ഭൂമിയേറ്റെടുക്കലിനും പുനരധിവാസത്തിനും പുനസ്ഥാപനത്തിനുമുള്ള അതോറിറ്റിക്ക് രൂപം നൽകാനും സംസ്ഥാന സർക്കാരിനെ ചുമതലപ്പെടുത്തുന്നു. സെക്ഷൻ 51 പ്രകാരമുള്ള അധികാരങ്ങൾ വിനിയോഗിച്ചുകൊണ്ട്, കേരള സർക്കാർ കേരള ഹൈക്കോടതിയുമായി കൂടിയാലോചിച്ച്, ഭൂമിയേറ്റെടുക്കലിനും പുനരധിവാസത്തിനും പുനസ്ഥാപനത്തിനുമുള്ള അതോറിറ്റികൾ 29.12.2016-ലെ GO(MS)No.321/2016 എന്ന സർക്കാർ ഉത്തരവുവഴി എല്ലാ ജില്ലകളിലും സ്ഥാപിച്ചിട്ടുണ്ട്.

ഇതുകൂടാതെ, 23.09.2015-ലെ GO(Ms)No.485/2015/RD സർക്കാർ ഉത്തരവുവഴി കേരള സർക്കാർ ഭൂമി ഏറ്റെടുക്കലിൽ നഷ്ടപരിഹാരത്തിനും സുതാര്യതയുള്ള സംസ്ഥാന നയം പ്രസിദ്ധീകരിച്ചു. ഓരോ ജില്ലയിലും ജില്ലാതല നഷ്ടപരിഹാര-പുനരധിവാസ-പുനസ്ഥാപന സമിതി രൂപീകരിക്കാൻ ഈ നയം വ്യവസ്ഥ ചെയ്യുന്നു. ന്യായമായതും യുക്തമായതുമായ ഭൂമിവിലയും നഷ്ടപരിഹാരത്തുകയും തീരുമാനിക്കുന്നതിനോടൊപ്പം, പദ്ധതി ബാധിതരായ വ്യക്തി/കുടുംബത്തിന് നൽകേണ്ട പുനരധിവാസ-പുനസ്ഥാപന പാക്കേജ് നിർണ്ണയിക്കാനുള്ള ഉത്തരവാദിത്തവും സമിതിക്കാണ്. ജില്ലാതല സമിതി സമർപ്പിച്ച എസ്റ്റിമേറ്റിന് അംഗീകാരം നൽകാൻ ചീഫ് സെക്രട്ടറി, റവന്യൂ സെക്രട്ടറി, അഡ്മിനിസ്ട്രേറ്റീവ് വകുപ്പ് സെക്രട്ടറി, നിയമ സെക്രട്ടറി, ധനകാര്യ സെക്രട്ടറി എന്നിവരടങ്ങുന്ന സംസ്ഥാനതല ശാക്തീകരണ സമിതി രൂപീകരിക്കാനും ഇതേ നയം സംസ്ഥാന സർക്കാരിനെ ചുമതലപ്പെടുത്തുന്നു.

7.2 സർക്കാരിതര സംഘടനകളുടെ പങ്ക്

സാമൂഹ്യ പ്രത്യാഘാത മാനേജ്മെന്റ് പ്ലാൻ നടപ്പിലാക്കുന്നതിനുള്ള സ്ഥാപന സംവിധാനത്തിൽ സർക്കാരിതര സംഘടനകളുടെ പങ്കാളിത്തം വിഭാവനം ചെയ്തിട്ടില്ല.

7.3 ഓരോ പ്രവർത്തനത്തിന്റെയും സമയപരിധികൾ

ഭൂമി ഏറ്റെടുക്കലിൽ ന്യായമായ നഷ്ടപരിഹാരത്തിനും സുതാര്യതയ്ക്കും പുനരധിവാസത്തിനും പുനസ്ഥാപനത്തിനുമുള്ള 2013-ലെ നിയമം അനുശാസിക്കുന്ന സമയപരിധികൾ സാമൂഹ്യ പ്രത്യാഘാത മാനേജ്മെന്റ് പ്ലാൻ നടപ്പിലാക്കുന്നതിന് ബാധകമാകും.

സാമൂഹ്യ പ്രത്യാഘാത മാനേജ്മെന്റ് പ്ലാൻ - ബജറ്റും സാമ്പത്തിക നടപടികളും

അധ്യായം 8

8.1 ബജറ്റും സാമ്പത്തിക നടപടികളും

പദ്ധതിക്കായി ഭൂമി ഏറ്റെടുക്കുന്നതിനുള്ള നഷ്ടപരിഹാരവും പുനരധിവാസവും പുനസ്ഥാപനവും, കേരള സർക്കാരിന്റെ ഭൂമി ഏറ്റെടുക്കുന്നതിനുള്ള പുനരധിവാസ പുനസ്ഥാപന പാക്കേജ് തീരുമാനിക്കുന്നതിനുള്ള നയവും, വിവിധ കാലങ്ങളിൽ സംസ്ഥാന സർക്കാർ പുറത്തിറക്കിയ ഉത്തരവുകളും അനുസരിച്ച് ചെയ്യേണ്ടതാണ്.

പദ്ധതി ബാധിത വ്യക്തികൾക്കും കുടുംബങ്ങൾക്കും, നഷ്ടപരിഹാരത്തിനും പുനരധിവാസത്തിനും പുനസ്ഥാപനത്തിനുമായുള്ള മുഴുവൻ ചെലവും അർത്ഥനാധികാരിയായ കേരള റോഡ് ഫണ്ട് ബോർഡാണ് വഹിക്കുന്നത്.

സാമൂഹ്യ പ്രത്യാഘാത മാനേജ്മെന്റ് പ്ലാൻ – മേൽനോട്ടവും മൂല്യനിർണ്ണയവും

അധ്യായം 9

9.1 മേൽനോട്ടവും മൂല്യനിർണ്ണയവും – പ്രധാന സൂചികകൾ

സാമൂഹ്യ പ്രത്യാഘാത മാനേജ്മെന്റ് പ്ലാൻ നടപ്പിലാക്കുന്നത് വിലയിരുത്തുന്നതിനുള്ള ചില സൂചികകൾ താഴെ കൊടുക്കുന്നു. ഈ സൂചികകളെ അടിസ്ഥാനമാക്കി പദ്ധതിയുടെ പുരോഗതി വിലയിരുത്തുന്നത് സ്ഥലമേറ്റെടുക്കലിന്റെ ഭാഗമായി ജനങ്ങൾക്കും സമൂഹത്തിനുമുണ്ടാകുന്ന ബുദ്ധിമുട്ടുകളെ ഒരു പരിധിവരെ കുറക്കാൻ സഹായിക്കും.

- പുനരധിവാസ-പുനസ്ഥാപന പദ്ധതി രൂപീകരിക്കാനും അംഗീകരിക്കാനും എടുത്ത സമയം.
- ഭൂമി ഏറ്റെടുക്കുമ്പോൾ നൽകിയ നഷ്ടപരിഹാരത്തുക.
- നഷ്ടപരിഹാരത്തുക പദ്ധതി ബാധിതരിലേക്കെത്തിച്ചേരാനെടുത്ത സമയം.

9.2 റിപ്പോർട്ടിംഗ് രീതിയും മേൽനോട്ട കർത്തവ്യങ്ങളും

റിപ്പോർട്ടിംഗും മേൽനോട്ടവും RFCTLARR നിയമം 2013-നു വിധേയമായി സംസ്ഥാന സർക്കാർ രൂപീകരിച്ച നയത്തിന്റെ അടിസ്ഥാനത്തിൽ നിർവ്വഹിക്കാവുന്നതാണ്.

9.3 സ്വതന്ത്ര മൂല്യനിർണ്ണയം- രൂപരേഖ

പദ്ധതി വിലയിരുത്തുന്നതിനായി സ്വതന്ത്ര മൂല്യനിർണ്ണയം വിഭാവനം ചെയ്തിട്ടില്ല. RFCTLARR നിയമം 2013-ൽ പ്രതിപാദിച്ചിരിക്കുന്ന ഉദ്യോഗസ്ഥരായിരിക്കും പദ്ധതിയുടെ നടത്തിപ്പ് വിലയിരുത്തുക.

അനുബന്ധങ്ങൾ

ഉള്ളടക്കം

അനുബന്ധം 1	ഗസറ്റ് വിജ്ഞാപനം
അനുബന്ധം 2	സംസ്ഥാന പുനരധിവാസ-പുനസ്ഥാപന നയം 2015
അനുബന്ധം 3	R&R സംസ്ഥാന പാക്കേജ്
അനുബന്ധം 4	പദ്ധതി ബാധിക്കുന്ന കുടുംബങ്ങളുടെ പട്ടിക



കേരള ഗസറ്റ് KERALA GAZETTE

അസാധാരണം EXTRAORDINARY

ആധികാരികമായി പ്രസിദ്ധപ്പെടുത്തുന്നത്
PUBLISHED BY AUTHORITY

വാല്യം 14 Vol. XIV	തിരുവനന്തപുരം, ചൊവ്വ Thiruvananthapuram, Tuesday	2025 ജനുവരി 28 28th January 2025 1200 മകരം 15 15th Makaram 1200 1946 മാഘം 8 8th Magha 1946	നമ്പർ No. 281
-----------------------	---	---	------------------

കേരള സർക്കാർ
റവന്യൂ (ബി) വകുപ്പ്
വിജ്ഞാപനം

സ.ഉ.(അച്ചടി)നം. 32/2025/റവ

തീയതി , തിരുവനന്തപുരം, 22/01/2025

എസ്. ആർ. ഒ. നമ്പർ 93/2025

2013-ലെ ഭൂമി ഏറ്റെടുക്കലിൽ ന്യായമായ നഷ്ടപരിഹാരത്തിനും സുതാര്യതയ്ക്കും പുനരധിവാസത്തിനും പുനസ്ഥാപനത്തിനുമുള്ള അവകാശ നിയമം (2013 ലെ കേന്ദ്ര നിയമം 30) 4-ാം വകുപ്പ് 1-ാം ഉപവകുപ്പിലെ വ്യവസ്ഥകൾക്ക് അനുസൃതമായി ആലപ്പുഴ ജില്ലയിലെ കാർത്തികപ്പള്ളി താലൂക്കിൽ തീരദേശ ഹൈവേ (വലിയഴീക്കൽ മുതൽ മതുക്കൽ വരെ) നിർമ്മാണത്തിനായി സ്ഥലമേറ്റെടുക്കുന്നതുമായി ബന്ധപ്പെട്ട് സാമൂഹിക



പ്രത്യഘാത വിലയിരുത്തൽ പഠനം നടത്തുന്നതിനും, നിയമത്തിൽ അനുശാസിക്കുവിധം സാമൂഹ്യപ്രത്യഘാത നിർവ്വഹണ പദ്ധതി തയ്യാറാക്കുന്നതിനും കേരളാ വോളന്ററി ഹെൽത്ത് സർവ്വീസസ്, കോട്ടയം എന്ന സാമൂഹ്യ പ്രത്യഘാത വിലയിരുത്തൽ യൂണിറ്റിനെ ചുമതലപ്പെടുത്തിയിരുന്നു.

പ്രസ്തുത പഠനത്തിന് നിയോഗിച്ചിരുന്ന കേരളാ വോളന്ററി ഹെൽത്ത് സർവ്വീസസ്, കോട്ടയം എന്ന സാമൂഹ്യ പ്രത്യഘാത വിലയിരുത്തൽ യൂണിറ്റിന് സാമൂഹ്യ പ്രത്യഘാത പഠന റിപ്പോർട്ട് നിശ്ചിത സമയത്ത് സമർപ്പിക്കാൻ സാധിക്കാതെ വന്നുവെന്ന് ജില്ലാകളക്ടർ റിപ്പോർട്ട് ചെയ്തിട്ടുള്ളതിനാലും, പ്രസ്തുത കാരണത്താൽ 2013-ലെ ഭൂമി ഏറ്റെടുക്കലിൽ ന്യായമായ നഷ്ടപരിഹാരത്തിനും സുതാര്യതയ്ക്കും പുനരധിവാസത്തിനും പുനസ്ഥാപനത്തിനുമുള്ള അവകാശ നിയമം (2013 ലെ കേന്ദ്ര നിയമം 30) 4-ാം വകുപ്പ് 1-ാം ഉപവകുപ്പിലെ വ്യവസ്ഥകൾക്ക് അനുസൃതമായി പുറപ്പെടുവിച്ച 22.11.2023 തീയതിയിലെ സ.ഉ.(അച്ചടി)നം. 296/2023/റവ നമ്പർ ഉത്തരവ് കാലഹരണപ്പെട്ടതിനാലും;

ഇപ്പോൾ തന്മൂലം, സാമൂഹ്യപ്രത്യഘാത പഠനം നടത്തുന്നതിനായി കേരളാ വോളന്ററി ഹെൽത്ത് സർവ്വീസസ്, കോട്ടയം എന്ന സാമൂഹ്യ പ്രത്യഘാത വിലയിരുത്തൽ യൂണിറ്റിനെ ചുമതലപ്പെടുത്തി പ്രസിദ്ധപ്പെടുത്തിയിട്ടുള്ള 22.11.2023 ലെ 3752 -ാം നമ്പർ അസാധാരണ ഗസറ്റിലെ (എസ്.ആർ.ഒ നം. 1253/2023) 22.11.2023 ലെ സ.ഉ. (അച്ചടി) 296/2023/റവ നമ്പർ ഉത്തരവ് റദ്ദാക്കിക്കൊണ്ടും, ആലപ്പുഴ ജില്ലയിലെ കാർത്തികപ്പള്ളി താലൂക്കിൽ തീരദേശ ഹൈവേ (വലിയഴീക്കൽ മുതൽ മതക്കൽ വരെ) നിർമ്മാണത്തിനായി 13.90 ഹെക്ടർ ഭൂമി ഏറ്റെടുക്കുന്നതുമായി ബന്ധപ്പെട്ട് സാമൂഹിക പ്രത്യഘാത വിലയിരുത്തൽ പഠനം നടത്തുന്നതിനും, നിയമത്തിൽ അനുശാസിക്കുവിധം സാമൂഹ്യപ്രത്യഘാത നിർവ്വഹണ പദ്ധതി തയ്യാറാക്കുന്നതിനും സെന്റർ ഫോർ സോഷ്യോ എക്കണോമിക് & എൻവയോൺമെന്റ് സ്റ്റഡീസ് (സിഎസ്ഇഎസ്), കൊച്ചി എന്ന സാമൂഹ്യ പ്രത്യഘാത വിലയിരുത്തൽ യൂണിറ്റിനെ ഇതിനാൽ ചുമതലപ്പെടുത്തുകയും ചെയ്യുന്നു.

പട്ടിക

- ജില്ല : ആലപ്പുഴ
- താലൂക്ക് : കാർത്തികപ്പള്ളി
- വില്ലേജ് : തൃക്കുന്നപ്പുഴ, ആറാട്ടുപുഴ

(ഏകദേശ വിസ്തീർണ്ണമാണ് നൽകിയിരിക്കുന്നത്)

സർവ്വെ നം.	വിവരണം (വില്ലേജ്)	വിസ്തീർണ്ണം (ഹെക്ടർ)
ബ്ലോക്ക് നം. 1	തൃക്കുന്നപ്പുഴ	13.90
680/Part, 679/Part, 679/1/Part,679/11/Part, 685/Part, 685/18/Part,678/Part, 678/1/Part, 678/6/Part, 678/7/Part, 676/Part, 676/6/Part, 677/Part, 677/2/Part, 677/13/Part , 675/Part ,674/Part , 670/Part, 670/2/Part, 670/4/Part,669/Part, 669/2/Part, 666/Part , 666/7/Part , 666/20/Part ,665/Part , 665/2/Part , 665/11/Part,, 665/13/Part , 657/Part , 657/1/Part , 657/4/Part, 657/6/Part, 656/Part , 656/7/Part ,655/Part, 647/Part, 643/Part , 643/10/Part, 645/Part , 644/Part ,		



<p>644/19/Part , 642/Part , 641/Part , 641/5/Part , 640/Part , 640/3/Part, 640/6/Part, 640/9/Part , 571/Part, 571/7/Part, 568/Part , 568/3/Part, 568/4/Part, 567/Part , 567/11/Part, 565/Part, 565/1/Part, 565/4/Part, 565/5/Part, 564/Part, 564/5/Part, 545/Part, 545/1/Part, 546/Part, 544/Part, 544/9/Part, 544/10/Part, 543/Part, 542/Part, 491/Part, 541/Part</p>		
<p><u>ബ്ലോക്ക് നം. 17</u></p> <p>312/Part, 311/Part, 311/11/Part ,311/16/Part,311/18/Part , 310/Part ,310/13/Part , 310/22/Part , 310/25/Part, 309/Part , 309/13/Part, 309/15/Part , 309/17/Part, 309/20/Part , 297/Part , 297/11/Part 297/13/Part , 297/15/Part , 296/Part, 296/10/Part, 296/12/Part , 296/14/Part , 295/Part, 295/11/Part, 294/Part, 294/17/Part , 294/19/Part , 293/Part , 293/19/Part , 293/21/Part , 293/25/Part, 291/Part , 291/18/Part, 291/20/Part , 291/22/Part , 291/26/Part , 291/30/Part ,291/32/Part , 290/Part , 290/5/Part , 290/16/Part ,290/18/Part ,290/19/Part , 290/21/Part, 290/22/Part , 290/23/Part ,290/25/Part , 290/28/Part, 268/Part , 267/Part, 267/17/Part , 267/19/Part, 267/21/Part, 266/Part, 274/Part , 274/1/Part, 274/6/Part , 274/26/Part , 274/32/Part , 274/36/Part , 256/Part , 265/Part , 264/Part, 263/Part,, 262/Part , 262/6/Part ,261/Part , 261/5/Part , 231/Part , 231/4/Part, 232/Part , 230/Part , 230/4/Part , 229/Part, 229/6/Part , 228/Part , 228/4/Part , 227/Part , 227/5/Part , 226/Part , 226/3/Part , 226/14/Part , 226/17/Part , 225/Part , 225/3/Part , 225/11/Part , 224/Part , 224/8/Part , 223/Part , 222/Part , 222/1/Part , 222/5/Part , 222/18/Part , 221/Part, 221/9/Part, 191/Part , 191/1/Part , 191/7/Part , 190/Part , 188/Part , 188/12/Part, 188/15/Part , 188/1/Part , 189/Part , 189/1/Part , 187/Part , 187/11/Part , 186/Part , 178/Part , 176/Part , 176/10/Part, 177/Part , 177/13/Part ,175/Part ,175/11/Part ,174/Part , 159/Part ,</p>	<p>ആറാട്ടുപുഴ</p>	



159/11/Part ,158/Part , 158/9/Part, 158/12/Part , 161/Part ,
 161/17/Part , 148/Part ,148/3/Part ,148/14/Part , 147/Part ,
 147/2/Part ,146/Part , 146/8/Part , 145/Part, 145/11/Part ,
 144/Part, 144/1/Part, 143/Part, 143/4/Part , 143/14/Part ,
 122/Part , 121/Part , 120/Part ,120/18/Part ,119/Part ,
 119/17/Part ,118/Part , 117/Part , 95/Part ,94/Part ,
 94/22/Part . 96/Part , 93/Part , 93/14/Part, 91/Part, 91/17/Part,
 92/Part, 92/14/Part , 90/Part , 90/12/Part , 56/Part, 54/Part ,
 54/15/Part , 55/Part , 53/Part , 53/13/Part , 52/Part , 46/Part,
 45/Part, 45/16/Part, 42/Part , 43/Part, 43/1/Part , 44/1/Part ,
 44/2/Part , 44/14/Part , 8/Part , 8/5/Part, 8/12/Part , 8/18/Part ,
 7/Part, 7/6/Part , 7/7/Part, 7/15/Part, 6/Part, 5/Part, 4/Part,
 2/Part, 1/Part,1/3/Part , 1/4/Part , 1/13/Part, 123/Part ,
 269/Part

ബ്ലോക്ക് നം. 18

195/Part , 194/Part , 194/17/Part, 194/20/Part, 194/21/Part,
 194/23/Part, 194/25/Part, 194/26/Part , 192/Part , 192/9/Part,
 192/12/Part , 192/15/Part , 192/16/Part , 192/18/Part,
 191/Part, 191/7/Part, 191/14/Part, 191/16/Part , 191/18/Part ,
 191/20/Part , 190/Part , 190/7/Part , 190/11/Part, 190/22/Part ,
 184/Part , 189/Part , 189/8/Part , 189/9/Part , 189/13/Part ,
 189/14/Part , 189/15/Part , 189/16/Part , 189/17/Part ,
 189/18/Part , 187/Part , 187/19/Part , 187/22/Part,
 187/26/Part, 187/35/Part , 187/40/Part , 186/Part , 186/9/Part,
 186/18/Part , 186/26/Part , 185/Part , 185/11/Part ,
 185/16/Part , 120/Part , 120/7/Part 119/Part , 119/7/Part ,
 118/Part , 118/3/Part , 116/Part , 116/2/Part , 116/1/Part ,
 114/Part , 114/4/Part , 113/Part , 201/Part , 112/Part ,
 112/3/Part , 111/Part , 111/18/Part , 111/20/Part, 110/Part ,
 110/18/Part , 110/19/Part, 109/Part, 109/11/Part . 109/12/Part ,



<p>109/13/Part , 109/14/Part , 109/15/Part , 108/Part , 108/18/Part , 108/23/Part, 108/25/Part, 108/27/Part, 108/30/Part , 107/Part , 107/21/Part , 107/23/Part, 107/24/Part, 92/Part , 92/8/Part , 91/Part , 91/6/Part , 91/18/Part , 91/19/Part , 91/21/Part , 91/22/Part , 91/24/Part, 89/Part , 89/24/Part , 89/25/Part, 87/Part, 87/11/Part , 87/23/Part , 87/34/Part , 87/37/Part, 88/Part , 88/26/Part, 85/Part, 85/16/Part , 82/Part, 82/2/Part , 82/6/Part , 82/13/Part, 81/Part, 81/15/Part, 80/Part, 69/Part, 69/1/Part , 69/4/Part , 69/5/Part , 69/13/Part , 69/14/Part , 69/20/Part, 79/Part, 79/1/Part , 79/2/Part , 79/6-2/Part, 66/Part, 66/17/Part, 66/9/Part, 65/Part , 65/3/Part, 64/Part, 64/7/Part, 63/Part , 63/10/Part, 45/Part , 45/6/Part, 44/Part , 44/9/Part , 43/Part , 43/9/Part, 40/Part , 40/4/Part, 42/Part , 42/10/Part, 41/Part , 41/17/Part , 20/Part , 20/6/Part , 21/Part , 21/5/Part , 21/15/Part, 19/Part, 17/Part, 17/7/Part , 18/Part , 16/Part , 16/12/Part , 15/Part, 15/9/Part, 14/Part , 14/9/Part , 14/13/Part, 13/Part, 13/6/Part , 11/Part , 11/6/Part , 10/Part, 10/5/Part , 9/Part , 9/4/Part, 7/Part , 7/13/Part , 6/Part , 5/Part , 5/7/Part , 5/26/Part , 5/8/Part , 4/Part , 1/Part , 1/2/Part, 1/15/Part, 1/19/Part, 1/22/Part , 1/7/Part, 2/Part, 2/20/Part , 8/Part , 12/Part , 123/Part, 46/Part, 62/Part</p>		
ആകെ		13.90 ഹെക്ടർ

ഗവർണ്ണറുടെ ഉത്തരവിൻ പ്രകാരം,
ഷീബ ജോർജ്ജ്
അഡീഷണൽ സെക്രട്ടറി (റവന്യൂ)



വിശദീകരണ കുറിപ്പ്

(ഇത് വിജ്ഞാപനത്തിന്റെ ഭാഗമാകുന്നതല്ല. എന്നാൽ പൊതു ഉദ്ദേശം വെളിപ്പെടുത്തുന്നതിന് ഉദ്ദേശിച്ച് കൊണ്ടുള്ളതാണ്)

ദ റൈറ്റ് ടു ഫെയർ കോമ്പൻസേഷൻ ആന്റ് ട്രാൻസ്ഫർസി ഇൻ ലാന്റ് അക്വിസിഷൻ, റീഹാബിലിറ്റേഷൻ & റീസെറ്റിൽമെന്റ് ചട്ടങ്ങൾ 19.09.2015 ൽ പ്രാബല്യത്തിൽ വന്നിട്ടുള്ളതും, പ്രസ്തുത ചട്ടത്തിലെ റൂൾ 10 പ്രകാരം സാമൂഹ്യ പ്രത്യാഘാത പഠനം നടത്തുന്നതിന് സാമൂഹ്യ പ്രത്യാഘാത പഠന യൂണിറ്റിനെ നിയോഗിക്കേണ്ടത് ആവശ്യമാണ്. ആലപ്പുഴ ജില്ലയിലെ കാർത്തികപ്പള്ളി താലൂക്കിൽ തീരദേശ ഹൈവേ (വലിയഴീക്കൽ മുതൽ മതക്കൽ വരെ) നിർമ്മാണത്തിനായി സ്ഥലമേറ്റെടുക്കുന്നതുമായി ബന്ധപ്പെട്ട് സാമൂഹിക പ്രത്യാഘാത വിലയിരുത്തൽ പഠനം നടത്തുന്നതിനും, നിയമത്തിൽ അനുശാസിക്കുംവിധം സാമൂഹ്യപ്രത്യാഘാത നിർവ്വഹണ പദ്ധതി തയ്യാറാക്കുന്നതിനും കേരളാ വോളന്ററി ഹെൽത്ത് സർവ്വീസസ്, കോട്ടയം എന്ന സാമൂഹ്യ പ്രത്യാഘാത വിലയിരുത്തൽ യൂണിറ്റിനെ ചുമതലപ്പെടുത്തിയിരുന്നു. പ്രസ്തുത പഠനത്തിന് നിയോഗിച്ചിരുന്ന സാമൂഹ്യ പ്രത്യാഘാത വിലയിരുത്തൽ യൂണിറ്റിന് സാമൂഹ്യ പ്രത്യാഘാത പഠന റിപ്പോർട്ട് നിശ്ചിത സമയത്ത് സമർപ്പിക്കാൻ സാധിക്കാതെ വന്നുവെന്ന് ജില്ലാകളക്ടർ റിപ്പോർട്ട് ചെയ്തിട്ടുള്ളതിനാലും, പ്രസ്തുത കാരണത്താൽ 2013-ലെ ഭൂമി ഏറ്റെടുക്കലിൽ ന്യായമായ നഷ്ടപരിഹാരത്തിനും സുതാര്യതയ്ക്കും പുനരധിവാസത്തിനും പുനസ്ഥാപനത്തിനുമുള്ള അവകാശ നിയമം (2013 ലെ കേന്ദ്ര നിയമം 30) 4-ാം വകുപ്പ് 1-ാം ഉപവകുപ്പിലെ വ്യവസ്ഥകൾക്ക് അനുസൃതമായി പുറപ്പെടുവിച്ച 22.11.2023 തീയതിയിലെ സ.ഉ.(അച്ചടി)നം. 296/2023/റവ നമ്പർ ഉത്തരവ് കാലഹരണപ്പെട്ടതിനാലും, മേൽ പദ്ധതിയുമായി ബന്ധപ്പെട്ട് സാമൂഹ്യ പ്രത്യാഘാത പഠനം നടത്തുന്നതിന് മറ്റൊരു ഏജൻസിയെ ചുമതലപ്പെടുത്താൻ സർക്കാർ തീരുമാനിച്ചിട്ടുണ്ട്.

മേൽ ആവശ്യം കൈവരിക്കുവാൻ ഉദ്ദേശിച്ചാണ് വിജ്ഞാപനം പുറപ്പെടുവിച്ചിരിക്കുന്നത്.





GOVERNMENT OF KERALA

No. 36253/B1/14/RD.

Revenue (B) Department,
Dated :17/10/2015.

CIRCULAR

Sub:- Revenue Department - Right to Fair Compensation and Transparency in Land Acquisition, Rehabilitation & Resettlement Act, 2013 - instructions for passing of Awards- Issued - reg.

Ref:- 1. G.O(P) No 470/ 15/RD dated 19-09-2015.
2. G.O. (Ms) 485/15/RD dated 23-09-2015.

Government have issued the Right to Fair Compensation and Transparency in Land Acquisition, Rehabilitation and Resettlement (Kerala) Rules, 2015 and approved State Policy for compensation in land acquisition as per G.Os read as 1st and 2nd papers above respectively.

Since detailed procedure for making award is provided under section 20 to 30 of the Right to Fair Compensation and Transparency in Land Acquisition, Rehabilitation and Resettlement Act, 2013, these provisions were not incorporated in the rules framed by the State Government. Government now feel that there should be a uniform procedure and forms to be used for passing awards in land acquisition through out the State. Therefore, the following guidelines are issued along with necessary forms.

I Procedure for making Awards

- (1) The District Collector or any other officer empowered by him shall cause the land to be acquired to be surveyed, measured, marked out and shall prepare plans of the same.
- (2) The District Collector shall determine market value of the land to be acquired as envisaged in section 26 of the Act and approve basis for valuation of the property. He shall also approve a detailed valuation statement in Form No.1 as provided in Section 26 to 30 of the Act.

- (3) The District Collector shall publish on his website and cause public notices to be published in the offices of the Panchayats, Municipalities and Municipal Corporations as well as at or near the land to be acquired inviting claims for compensation, rehabilitation and resettlement for all interests in such land to be made to him. The Collector shall also cause the notice to be published in two Malayalam dailies having circulation in the affected area in Form No.2.
- (4) The notice shall state the particulars of the land being acquired and require all persons interested in the land to appear personally or by agent or by an advocate before the Collector at the time and place mentioned in the notice which shall not be more than thirty days from the date of notice.
- (5) The notice shall require all persons to state the nature of the respective interests in the land, particulars of their claim for compensation for such interest in accordance with the Act and Rules, the quantum of the compensation claimed, claims to rehabilitation or resettlement and any dispute as to the measurements made in the survey and plan prepared under Sections 12 or 20 of the Act. The objections or claims made to the Collector shall be in writing and signed by the claimant/objector or his agent or the advocate.
- (6) In addition to the public notice, the District Collector shall also serve individual notices to all occupiers of the land to be acquired and to all such persons known or believed to be entitled to act for persons so interested and on any agent authorized to receive notices on their behalf who are residing within the revenue district in which the land is situated.
- (7) If the owners or any other persons interested in the land reside outside the revenue district, the Collector shall cause notices to be sent to them at their last known address by registered post acknowledgment due as well as post them on his website. If the notice by registered post acknowledgment due is returned unserved, the District Collector shall cause such notices to owners of land or other persons known to have any interest in the land under acquisition to be published in two national daily newspapers one of which shall be in Malayalam.

- (8) In carrying out his functions under Sections 22 to 34 of the Act, the District Collector shall have all the powers of a Civil Court under the Code of Civil Procedure, 1908.
- (9) If the District Collector fails to make an Award under the Act within a period of twelve months from the date of publication of the declaration under Section 19 of the Act then the entire proceedings for the acquisition of the land shall lapse.
- (10) The Government may at any date within the twelve months provided in Section 19 of the Act extend the time frame for making the award for periods not exceeding six months at a time.
- (11) The decision to extend the period shall be in writing and shall contain the circumstance which in the opinion of the State Government justifies the extension of time.
- (12) Each order extending the time frame for making the award shall be notified by the State Government in the Official Gazette and shall also be uploaded on the website of the State Government.
- (13) Before making the final Award the District Collector shall quantify the exact amount to be made available by the Requiring Body both as compensation and for rehabilitation and resettlement and for any other payment that may be due under the Act or Rules.
- (14) The final Award shall be passed by the District Collector only after receipt of the entire amount required for land acquisition under the Act and Rules from the Requiring Body.
- (15) The Requiring Body shall be liable to remit to the District Collector any further amounts that may be payable in respect of a land acquisition Award that has been passed either by way of enhanced compensation ordered by the Land Acquisition, Rehabilitation and Resettlement Authority, or by a Court of law or otherwise and the said amount shall become due and payable to the Government immediately on issuing notice by the District Collector to the Requiring Body.

- (16) If the Requisition Authority does not deposit the amount demanded by the District Collector within thirty days from the date of payment, the amount so due with interest at the rate of 12% per annum shall be deemed to be arrears of land revenue by the Requiring Body and can be recovered by the District Collector under the Revenue Recovery Act as if the dues were arrears of land revenue.

II Mode of payment of award

- (1) The amount required for payment or deposit of the award shall be drawn in favour of the payee by means of printed and machine numbered cheques to be obtained from the Treasury on proper indent through the District Collector or by depositing the same in bank account of the persons interested thereto .
- (2) The District Collector shall deposit the amount with LARR authority in case of dispute of title or non acceptance of compensation by the person interested.
- (3) The payment relating to an award shall be made or deposited within one month from the date of award.
- (4) A stock register of printed cheques shall be maintained in Form No.3. He shall also maintain a separate register of cheques issued giving reference to the details such as cheque number, the date of drawal, award number and date, name of payee, treasury drawn upon and amount.

III Taking possession of Land

- (1) As soon as the award is made, the District Collector shall take possession of the property after serving a notice in Form No.4 on all the parties interested in the land to hand over the possession of the same to the Requisition Authority under proper acknowledgment.
- (2) The District Collector shall ensure that the components of Rehabilitation and Resettlement package relating to infrastructural entitlements shall be provided within a period of 18 months from the date of award.

- (3) As soon as the land is taken possession of, intimation to that effect shall be given to the Sub Registrar concerned in Form No.5 under proper acknowledgement to enable the Registration Department to maintain the permanent land records in their office.

IV Reference to LARR

- (1) Reference to LARR under Section 64 or Section 73 of the Act shall be made in Form No.6 supported by information in the schedule attached to this form.
- (2) All reference application received should be entered in a Register. However applications not received in the above format shall not be rejected, but taken as a valid reference and further details if any missing shall be obtained by the Land Acquisition Officer from the Land owner filing reference petition.

V Re- determination of the amount of compensation on the basis of the award of LARR

- (1) On receipt of an application under section 73 from the persons interested within the stipulated period, the Collector shall conduct an enquiry after due notice to all the persons interested and after giving them a reasonable opportunity of being heard, make an award re-determining the compensation payable to each applicant. The award shall be decided upon by the District Collector taking into consideration all relevant facts and circumstances. Every award under this section shall be supported by a note to award giving justification in passing such award and shall be in Form No.7.
- (2) A register showing the details of application under section 73 shall be maintained by the Collector. Forms in respect of reference application shall be made available free of cost to applicants in the office of the concerned Land Acquisition Officer.

VI Post Award Actions

- 1) The District Collector should take possession of acquired land on the appointed date after giving notice to all interested parties and the Requisitioning Authority should take over possession of the acquired land on the same day from the designated officer of the Revenue Department.
- 2) On handing over of the land to the authorized representative of the Requisitioning Authority under proper acknowledgement, details available in the check memorandum should be recorded in the post award action file (Form No.8). Notice under section 9(2) of Survey & Boundaries Act, 1961 should be published so that any issue/objection/dispute with regard to the survey of the acquired land can be settled.
- 3) Two copies each of award, sketch approved by Superintendent of Survey, Check Memorandum of land acquisition should be sent to the Tahsildar concerned. On receipt of this, Tahsildar should send one copy each of all these to the Village Officer concerned directing him/her to effect necessary changes/entries in the concerned records within three months. The Sub Registrar concerned should also be requested to make necessary changes/entries in the concerned records. Statement of charges should be furnished by Land Acquisition Officer with number and date of award.
- 4) Utmost care should be taken while effecting changes/entries in Thandapper Register, Land Tax Register, Puramboke Register, Kooduthal Kuravu Register etc. If the land acquired is for Government Departments like PWD, the land should be placed on record as 'PWD Puramboke' While effecting changes/entries in Kooduthal - Kurvavu Register. The extent of land acquired should be exempted from remitting land tax and necessary entries should be made to this effect. During the next Jamabandi inspection, the matter should be brought to the notice of Jamabandi Officer and the extent of taxable land to be re-assessed.

- 5) As soon as changes are effected in the Village Records, the Village Officer should intimate the same to the Tahsildar concerned and Tahsildar in turn should keep the sketch of the acquired land and incorporate it in the Taluk Sub - Division Register and a new number should be assigned to the acquired land. In case the land acquired belongs to town survey, a new number should be assigned to acquired land and a new sketch is to be drawn and entered in Register, and if necessary sketches where changes are made should be sent to Superintendent of Survey for making corrections if any. On receipt of Sub numbers given in Sub Division Statement or Land Register back from Survey Superintendent, the same number should be entered in the respective Field Measurement Book and Basic Tax Register.
- 6) The Taluk Tahildar concerned should fill in the answers to the questions from 27 to 31 of Land Acquisition Check Memorandum and Surveyor of the Land Acquisition Officer should prepare draft notification under section 13 of Survey and Boundaries Act 1961.
- 7) After completion of three months from the date of publication of notification under section 9(2) of Survey & Boundaries Act and on completion of all action required, notification under section 13 should be published in Kerala Gazette and on the Notice Board of the respective Village Office. (The Village Officer should keep the notified copy in the report file). The Land Acquisition Check Memorandum duly filled in must be sent to the concerned District Collector and the file be closed as R.Dis.

Dr. Vishwas Mehta,
Principal Secretary to Government.

To

The Commissioner of Land Revenue, Thiruvananthapuram.
All District Collectors
Accountant General (Audit) Kerala, Thiruvananthapuram
Accountant General (A&E) Kerala, Thiruvananthapuram
The Information & Public Relations (W&NM) Department
SF/OC.

Forwarded/By Order,

Section Officer.

FORM No.1**VALUATION STATEMENT OF LANDS PROPOSED TO BE
ACQUIRED FOR.....**

Sl No	Taluk	Village	Survey Sub division No	Tenure	Classification	Land		
			or letter			Area under acquisition Hect.Are	Rate per H.are Sq.M Rs.P.	Amount of estimated Compensa tion Rs.P.
(1)	(2)	(3)	(4)	(5)	(5a)	(6)	(7)	(8)

FORM No.1 (Cond.)

Trees			Buildings		Total of Columns (8), (11) and (13) Rs.P.	100 % of solatium market value shown in column (14)	Total of columns (14)+(15)
Description	No.	Amount of estimated compensa tion Rs.P.	Description	Amount of estimated compensation Rs.P.			
(9)	(10)	(11)	(12)	(13)	(14)	(15)	(16)

FORM No.1 (Cond.)

Name of Pattadar	Name of the person in possession	Remarks
(17)	(18)	(19)

Revenue Inspector**Valuation Assistant****Land Acquisition Officer**

FORM No.2

NOTICE UNDER SECTION 26 OF THE RIGHT TO FAIR COMPENSATION AND TRANSPARENCY IN LAND ACQUISITION, REHABILITATION AND RESETTLEMENT ACT, 2013 [Central Act 30 of 2013]

Notice is hereby given that the Government intend to take possession of the land mentioned in the list below, which is required for a public purpose under the Right to Fair Compensation and Transparency in Land Acquisition, Rehabilitation and Resettlement Act, 2013 (Central Act 30 of 2013). All the persons interested in the land are required to appear in person or by authorised agent on.....before the.....at (Place) and to state/put in a statement in writing signed by themselves or their agents, showing the nature of their respective interests in the land, the amount and particulars of their claims to compensation for such interests, in the land and their objections, if any, to the measurements made under Section 20 of the Act.

PARTICULARS OF LAND

District & Taluk	Village	Name of owner, occupier or other persons interested in the land or entitled to act for persons so interested	Description of land	Sy No.	Extent
------------------	---------	---	------------------------	--------	--------

Land Acquisition Officer

Place:
Date:

FORM NO.2 (a)**NOTICE**

No.....

The following award has been passed by the undersigned in the matter of the acquisition of the lands noted below and situated in Village.....Taluk.....

Sy. No & Sub Division No	Extent Are Sqm.	Amount Awarded (Rs.)	Persons to who award is made
-----------------------------	-----------------------------	-------------------------	---------------------------------

You are hereby informed that the amount shown above has been deposited in the Treasury as Revenue Deposit/.....account of the.....

Place:

Land Acquisition Officer

Date:

FORM NO.4**NOTICE OF TAKING OVER POSSESSION OF THE LAND TO
ALL INTERESTED PERSONS.**

No.....

To

Take notice that the below noted property has been acquired by Government under the Right to Fair Compensation and Transparency in Land Acquisition, Rehabilitation and Resettlement Act, 2013 (Central Act 30 of 2013).....as per notification in the Kerala Gazette dated.....at page.....part.....daily dated.....and daily dated.....and that you should vacate and deliver possession of it before the evening of the....to thewho has received necessary instructions in the matter. If you fail to do so thewill be addressed to enforce the surrender of the property to the Department under Section 9 of the Act.

District

Village

Survey No.

Extent
(Ha.)

Place:

Land Acquisition Officer

Date:

FORM No.5**FORM OF INTIMATION TO SUB-REGISTRAR**

Name and Description of property acquired					Boundaries				Extent	Classification of land as wet dry or garden
Name & Designation of the officer who made the award	Date of award	Name of the Sub- District & Village	Name of the land if any	Survey No. or Sub No.	North	East	South	West		
(1)	(2)	(3a)	(3b)	(3c)	(3d)	(3e)	(3f)	(3g)	(3h)	(3i)
Nature of the interest in immovable property transferred, the purpose. etc					Name and Description of person to whom the property belonged					
(4a)	(4b)	(4c)	(4d)	(5a)	(5b)	(5c)	(5d)	(5e)	(5f)	(6)

Note:- A copy of this return should be sent to every Sub-Registrar in whose Sub- District any portion of the property referred to in the award is situated.

FORM No.6**FORM FOR REFERENCE TO COURT**

In the Court of the District/Subordinate judge of.....Reference made under Section.....of the Right to Fair Compensation and Transparency in Land Acquisition, Rehabilitation and Resettlement Act, 2013 (Central Act 30 of 2013).

By whom referred (name & designation of the referring officers)

No. & date of reference

Sl No..... of Award No.....dated.....

Village:

Particulars of land acquired		Particulars of trees, buildings, Well etc.	Particulars of Compensation awarded under Section 11	Date of Possession under the Act
Sy No.	Nature Extent	(2)	(3)	(4)
	Hect.Ares Dry. Wet Garden or Inam		Land value Damages 100% Solatium 12% increase Interest	
Nature of persons interested		Description and Address		
(5)		(6)		

Reasons for reference

Schedule of information under clause 12 of section 65 attached in a separate sheet.

Signature & Designation of the Referring Officer

FORM No.6(a)**SCHEDULE OF INFORMATION FOR REFERENCE TO COURTS**

From whom	Date of Statement	Date of receipt	Abstract of Statement	Remarks
(1)	(2)	(3)	(4)	(5)

Date.....

Land Acquisition Officer

FORM OF SCHEDULE OF INFORMATION FOR REFERENCE TO COURT

Description of Notice	Date	Name of person	When received	How served
Notice under Section 23 of the Act				
Notice under Section 37(2) of the Act				
Other Notice if any				
Date.....2000.....				

Land Acquisition Officer

FORM NO. 7**AWARD**

No.

Made by

Under section 73 of the Right to Fair Compensation and Transparency in Land Acquisition, Rehabilitation and Resettlement Act, 2013 (Central Act 30 of 2013), the amount of compensation awarded in LA Case No.....by undersigned in respect of the Scheduled landed property including improvements/structures is re-determined in the name of person/persons interested as detailed below on the basis o the award of the Court in LAR cases No...

- I**
- (i) The true area of the land in hectares/ares
 - (ii) The compensation allowed for the land is Rs.....as shown below:
 - (a) Market value of the land at Rs..... per hectare/are
 - (b) Factor by which market value is to be multiplied
 - (c) Value of improvements
 - (d) market value of land (total a, b & c)
 - (iii) 100% Solatium on (d)
 - (iv) Increase on market value @ 12% per annum under section 30(3)
 - (v) Other component if any

Total- [items ii(d) + (iii)+ iv + v

- II** Amount of compensation awarded by the LARR. Case No.
- (i) The true area of the land in hectares/ares
 - (ii) The compensation allowed for the land is Rs.....as shown below:
 - (a) Market value of the land at Rs..... per hectare/are
 - (b) Factor by which market value is to be multiplied
 - (c) Value of improvements
 - (d) market value of land (total a, b & c)

- (iii) 100% Solatium on (d)
- (iv) Increase on market value @ 12% per annum under section 30(3)
- (v) Other component if any

Total- [items ii(d) + (iii)+ iv + v

III Award on Re-determination

- (i) The true area of the land in hectares/ares
- (ii) The compensation allowed for the land is Rs.....as shown below:
 - (a) Market value of the land at Rs..... per hectare/are
 - (b) Factor by which market value is to be multiplied
 - (c) Value of improvements
 - (d) market value of land (total a, b & c)
- (iii) 100% Solatium on (d)
- (iv) Increase on market value @ 12% per annum under section 30(3)
- (v) Other component if any

Total- [items ii(d) + (iii)+ iv + v

District Taluk & Village (1)	Sy.No. (2)	Extent (3)	Name of registered holder or occupier. (4)
------------------------------------	---------------	---------------	--

Land Acquisition Officer.

FORM NO. 8
Land Acquisition Check Memorandum

Questions	Answers
1. Number and name of the Village and name of the Taluk	
2. Survey Number of the lands acquired	
3. Date of application for the acquisition of the land	
4. The purpose for which land is required	
5. Date of publication of the notification under Section 11 of the LARR Act.	
6. Date of publication of the notification under Clause I to Section 3 of the Survey & Boundaries Act.	
7. Date of publication of the notification under section 6 of the Survey and Boundaries Act. In the Village Officer's certificate of publication in the file.	
8. Date of preparation of the plotted sketch by the Revenue Inspector, Surveyor or Village Assistant	
9. Does the plotted sketch or demarcation sketch in the case of acquisition for large projects bear the certificate of demarcation? What is the date of it?	
10. Date of counter-signature by the Superintendent of Survey of the sketch in token of technical scrutiny.	
<i>Note:- Even sketches of entire old fields or registered sub - divisions require technical scrutiny. They should also bear the Certificate of demarcation referred to in question 9 (nine)</i>	
11. Date of enquiry under Section 15 of the Act.	
12. Date of publication of the declaration under section 19 of the LARR Act., and the area notified for acquisition - Date of publication of the notice mentioned in Section 19(4) of the LARR Act. Is the Village Officer's certificate of publication in the file. Date of service of the notices under section 19(4) of the LARR Act. Are the acknowledgements in respect of them in the file? Date of the Gazette in which the notice under section 19(4) was published.	
13. Is the certificate required under section 9(1) or 10(1) of the Survey & Boundaries Act available in the file?	
14. Date of service of the notice under section 9(2) or 10(1) of the Survey and Boundaries Act. Are the acknowledgements in respect of them in the file.	
15. Date of the award enquiry under section 21 of the LARR Act.	
16. Does the Land Acquisition file contain extracts from the Village and Taluk Land Tax Registers or Settlement Register of the Village	
17. Area withdrawn from acquisition, if any, and date of publication of the notification under section 93(1) of the LARR Act.	
18. (a) Date of passing the award and the areas acquired. (b) Name of the Officer passing the award and designation	
19. Is the award drawn up in the prescribed form and is a copy of the proceedings discussing the grounds of valuation in the file.	

20. Have notice under the LARR Act and Rules. been issued promptly wherever necessary and are their acknowledgements in the file?
21. Have references to Court been made where necessary and the amounts covered by the reference deposited in Court and acknowledged by it.
22. Date of handing over possession of the land to the department requiring it.
23. Date of submission of proposals to the Controller for the grant of beriz deduction or for the reduction of quitrent and the date of receipt of the District Collector's orders thereon.
24. Date of despatch of intimation to the Registration Department.
25. If the acquisition involved new field or sub division has the case been entered in Taluk Sub Division Register, if so, what number of the item in the register?
26. Date of (a) the insertion of the new field maps or the plotting of the new sub division in the village copy of the field measurement book (or the record of measurement and revenue map in a surveyed town and (b) entry in the Land Tax Register.
27. Date of (a) plotting of the new fields or sub divisions in the Town Surveyor's copy of the record of measurement and revenue map and the Chairman's copy of revenue map (b) entry in Town Survey Register in a surveyed town.
28. Were the survey records sent to the Superintendent of Survey after the incorporation of changes in the Village accounts for final scrutiny and for correction of the maintained set of village maps where necessary ? What is the number of the item in the Sub Division Register of the Superintendent of Survey ?
29. Date of (a) the insertion of the new field maps or the plotting of the new sub divisions in the Taluk copy of field measurement book (or the record of measurement and revenue map in a surveyed town) and (b) entry in the Land Tax Register.
30. Date of the publication of the notification under section 13 of the Survey and Boundaries Act in the Gazette and in the Village.
31. Date on which the land acquisition file was closed and its disposal number.
32. Date on which copy of the check memorandum was submitted to the District Collector.

Land Acquisition Officer



GOVERNMENT OF KERALA

Abstract

REVENUE DEPARTMENT—REHABILITATION AND RESETTLEMENT PACKAGE FOR
ACQUISITION OF LAND IN THE STATE IN LIEU OF THE RIGHT TO FAIR
COMPENSATION AND TRANSPARENCY IN LAND ACQUISITION,
REHABILITATION AND RESETTLEMENT ACT, 2013—
APPROVED—ORDERS ISSUED

REVENUE (B) DEPARTMENT

G.O. (Ms.) No. 448/2017/RD.

Dated, Thiruvananthapuram, 29th December, 2017.

Read:— 1. G.O. (Ms.) No. 419/11/RD. dated 15-11-2011.

- lde*
2. Right to Fair Compensation and Transparency in Land Acquisition, Rehabilitation and Resettlement Act, 2013.
 3. Minutes of the meeting convened by ACS (Revenue) on 29-5-2017.

ORDER

Land acquisition for public purpose in the State is done by invoking the provisions contained in the Right to Fair Compensation and Transparency in Land Acquisition, Rehabilitation and Resettlement Act, 2013, National Highways Act, 1956 and by Direct/Negotiated purchase. In view of the introduction of the Right to Fair Compensation and Transparency in Land Acquisition, Rehabilitation and Resettlement Act, 2013 the necessity for a clear and transparent policy for rehabilitation and resettlement was felt.

The meeting convened by Additional Chief Secretary (Revenue) on 29-5-2017 inviting Finance Secretary, Law Secretary, Secretary PWD, Transport Secretary, Commissioner, Land Revenue and District Collector,

Thiruvananthapuram discussed the various issues related to the formulation of State Policy on Rehabilitation and Resettlement in lieu of the Right to Fair Compensation and Transparency in Land Acquisition, Rehabilitation and Resettlement Act, 2013.

The Committee observed that the State of Kerala is facing several problems with regard to Land Acquisition. Stiff resistance from all corners are being faced by the Land Acquisition Officers (LAO). The Committee viewed that organized resistance from petty traders, shop owners are faced during this entire process. Owing to the experience gained over a past couple of years, the Committee decided to slightly deviate from those provided under the 2nd schedule of the Right to Fair Compensation and Transparency in Land Acquisition, Rehabilitation and Resettlement Act, 2013 and give more compensation to the affected parties considering the prevailing conditions existing in the State. On serious and deliberate discussions the Committee unanimously came to the conclusion for providing more assistance rather than included in the 2nd schedule of Right to Fair Compensation and Transparency in Land Acquisition, Rehabilitation and Resettlement Act, 2013.

Government have examined the matter in detail and are pleased to approve a comprehensive Rehabilitation and Resettlement Policy as appended to this order for land acquisition in the State slightly deviating from those provided under the 2nd schedule of the Right to Fair Compensation and Transparency in Land Acquisition, Rehabilitation and Resettlement Act, 2013 and give more compensation to the affected parties considering the prevailing conditions existing in the State. This Rehabilitation and Resettlement Policy will be applicable to all land acquisition cases in the State, i.e., by invoking the provisions contained in the Right to Fair Compensation and Transparency in Land Acquisition, Rehabilitation and Resettlement Act, 2013, National Highways Act, 1956 and by Direct/Negotiated purchase. This Rehabilitation and Resettlement Policy will have effect from the date of this order where the land acquisition award has not been passed.

By order of the Governor,

P. H. KURIAN,

Additional Chief Secretary.

To

The Commissioner of Land Revenue, Thiruvananthapuram.

All District Collectors.

The Public Works/Water Resources/Industries/Power/Transport/
Local Self Government/IT Departments.

The Principal Accountant General (Audit), Kerala, Thiruvananthapuram.

The Accountant General (A&E), Kerala, Thiruvananthapuram.

The Finance Department (Vide UO No. 514877/Exp-A1/267/201
dated 20-7-2017).

General Administration (SC) Department (Vide Item No. 1784
dated 26-12-2017).

Information and Public Relations Department.

Stock File/Office Copy.

Copy to :

PS to Chief Minister.

PS to Minister (Revenue).

AS to Chief Secretary.

PA to ACS (Rev and DM).

CA to Principal Secretary (Finance).

CA to Principal Secretary (PWD/Transport).

CA to Additional Secretary (Revenue/LA).

APPENDIX

Sl. No.	State Policy on Rehabilitation and Resettlement
---------	---

(1)

(2)

1

Provision of housing units in case of displacement:

1. If a house is lost in rural areas, a constructed house shall be provided as per the Indira Awas Yojana specifications. If a house is lost in urban areas, a constructed house shall be provided, which will be not less than 50 Sq. mts. in plinth area.
2. The benefits listed above shall also be extended to any affected family which is without homestead land and which has been residing in the area continuously for a period of not less than three years preceding the date of notification of the affected area and which has been involuntarily displaced from such area:

Provided that any such family in urban/rural areas which opts not to take the house offered, shall get a one-time financial assistance for house construction, which shall not be less than ₹ 3,00,000 (Rupees Three lakhs only) irrespective of their annual financial income.

2

Land for Land

In the case of irrigation project, affected family owing agricultural land in the affected area and whose land has been acquired or lost, or who has, as consequence of the acquisition or loss of land, been reduced to the status of a marginal farmer or landless, shall be allotted, in the name of each person included in the records of rights with regard to the affected family, a minimum of one acre of land in the command area of the project for which the land is acquired:

Provided that in every project those persons losing land and belonging to the Scheduled Castes or Scheduled Tribes will be provided land equivalent to land acquired or two and a one half acres, whichever is lower.

(1)

(2)

3 Offer for developed Land

In case the land is acquired for urbanization purposes, twenty per cent of the developed land will be reserved and offered to land owing project affected families, in proportion to the area of their land acquired and at a price equal to the cost of acquisition and the cost of development:

Provided that in cases the land owing project affected family wishes to avail of this offer, an equivalent amount will be deducted from the land acquisition compensation package payable to it.

4 Choice of Annuity or Employment

The appropriate Government shall ensure that the affected families are provided with the following options:

- (a) Where jobs are created through the project, after providing suitable training and skill development in the required field, make provision for employment at a rate not lower than the minimum wages provided for in any other law for the time being in force, to at least one member per affected family in the project or arrange for a job in such other project as may be required; or
- (b) One-time payment of five lakhs rupees per affected family; or
- (c) Annuity policies that shall pay not less than three thousand rupees per month per family for twenty years, with appropriate indexation to the Consumer Price Index for agricultural Labourers.

5 Subsistence grant for displaced families for a period of one year

Each affected family which is displaced from the land acquired shall be given a monthly subsistence allowance equivalent to five thousand rupees per month for a period of one year from the date of award.

B

E

(1)

(2)

In addition to this amount, the Scheduled Castes and the Scheduled Tribes displaced from Scheduled Areas shall be relocated in a similar ecological zone, so as to preserve the economic opportunities, language, culture and community life of the tribal communities.

6 **Transportation cost for displaced families.**

Each affected family which is placed shall get a one-time financial assistance of fifty thousand rupees as transportation cost for shifting of the family, building, materials, belongings and cattle.

7 **Cattle Shed/Petty Shops cost**

Each affected family having cattle or having a petty shop shall get one-time financial assistance subject to a minimum of twenty five thousand rupees and maximum of ₹ 50,000 (Fifty thousand rupees) for construction of cattle shed or petty shop as the case may be.

8 **One-time grant to artisan, small traders and certain others**

Each affected family of an artisan, small trader or self employed person or an affected family which owned non agricultural land or commercial, industrial or institutional structure in the affected area, and which has been involuntarily displaced from the affected area due to land acquisition, shall get one-time financial assistance of fifty thousand rupees.

9 **Fishing Rights**

In cases of irrigation or hydel projects, the affected families may be allowed fishing rights in the reservoirs.

10 **One-time Resettlement Allowance**

Each affected family shall be given a one-time "Resettlement Allowance" of fifty thousand rupees only.

(1)	(2)
-----	-----

11 **Commercial Tenants**

One time assistance of ₹ 2,00,000 (Rupees Two lakhs only) to meet all shifting charges and social costs. Provided, such assistance would not be provided to companies, banks, financial institutions and large shops having a carpet area of more than 2000 sq. ft.

12 **Employees working in commercial establishments**

₹ 6,000 (Rupees Six thousand only) per month for 6 months for loss of livelihood for the employees working in the said commercial establishment for 3 years prior to acquisition.

13 **Residential family Tenants**

They will provided a one-time shifting allowance of ₹ 30,000 (Rupees thirty thousand only).

14 **Encroachers who live or run their business on puramboke Land**

Encroachers who live or run their business on puramboke land for a minimum period of 3 years preceding the date of 4 (1) notification of Right to Fair Compensation and transparency in Land Acquisition, Rehabilitation and Resettlement Act, 2013 or date of Preliminary Notification of the concerned Act as the case may be:

1. ₹ 5,000 per month (Rupees Five thousand only) for 6 months.
2. Value of Structure/improvements on land valued as per The Right to Fair Compensation and Transparency in Land Acquisition, Rehabilitation and Resettlement Act.

15 **Place of worship**

In addition to land and structural value, shifting charge of actual expenditure subject to a maximum of ₹ 1,00,000 (Rupees One lakh only) wherever necessary.

പദ്ധതി നേരിട്ട് ബാധിക്കുന്നവരുടെ പട്ടിക

കുടുംബനാഥൻ/ നാമയുടെ പേര്	വിലാസം	സർവ്വേ നമ്പർ	സ്ഥല ഉടമയുടെ പേര്
ആറാട്ടുപുഴ ഗ്രാമ പഞ്ചായത്ത്			
സരസ്വതി	വീനോദാലയം, മംഗലം	54/14	സരസ്വതി
പ്രമോദ്	പതിനെട്ടിൽ, മംഗലം	54/14	സരസ്വതി, പ്രമോദ്
ഉഷ	കല്ലശേരിൽ പടീറ്റിൽ, മംഗലം	55/12	ഉഷ
സരസ്വതി	കല്ലശേരിൽ പടീറ്റിൽ, മംഗലം	55/12	സരസ്വതി
ശശീധരൻ	മഞ്ജു ഭവനം, മംഗലം	55/11	ശശീധരൻ
മഞ്ജുള	വേലിയകുത്ത്, മംഗലം	55/11	മഞ്ജുള
സരള	കല്ലശേരിൽ പടീറ്റിൽ, മംഗലം	50/10	സരള
സുധീഷ്	തറയിൽ പടീറ്റിൽ, മംഗലം	1/15	സുധീഷ്
ധന്യ	കൃഷ്ണാലയം, മംഗലം	1/1-2, 2/1-2	ധന്യ
സൗമ്യ	മോഹന വിലാസം, മംഗലം	2/1-2	സൗമ്യ
വാസുദേവൻ	തറയിൽ, മംഗലം	11/16	വാസുദേവൻ
ജയകുമാരി	വീനേഷ് ഭവനം, മംഗലം	1/17	ജയകുമാരി
ഓമന	മോഹന വിലാസം, മംഗലം	1/1	ഓമന
തങ്കപ്പൻ	ശിവപുരം, മംഗലം	54/6	തങ്കപ്പൻ
വീനോദ്	ശിവപുരം, മംഗലം	54/6	വീനോദ്
ലളിതാഭായി	ശ്രീകല ഭവനം, മംഗലം	55/10	ലളിതാ ഭായ്
പത്മജൻ	കടവിൽ പറമ്പിൽ, മംഗലം	54/23	പത്മജൻ
അംബുജൻ	കാവിൽ കടവിൽ, മംഗലം	54/8-2	അംബുജൻ
മണി	മുരളി ഭവനം, മംഗലം	54/2-2	മണി
രമണൻ	രാകേഷ് ഭവനം, മംഗലം	54/22	രമണൻ
ശശീധരൻ	ആഘോഷ് ഭവനം, മംഗലം	55/5	ശശീധരൻ
ആനന്ദൻ	മംഗലശ്ശേരിൽ, മംഗലം		ആനന്ദൻ
ശിവാജി	കല്ലശേരിൽ പടീറ്റിൽ, മംഗലം	54/4	ശിവാജി
രാജേന്ദ്ര പ്രസാദ്	ശ്രീ മംഗലം, മംഗലം	45/5-6	രാജേന്ദ്ര പ്രസാദ്
ബീന	കുന്നത്ത് വീട്, പുതുപ്പള്ളി, മംഗലം	54/1, 154/1-4	ബീന
വിശ്വനാഥൻ	അനി ഭവനം, മംഗലം	53/5	വിശ്വനാഥൻ

കുടുംബനാഥൻ/ നാമയുടെ പേര്	വിലാസം	സർവ്വേ നമ്പർ	സ്ഥല ഉടമയുടെ പേര്
ശിവപ്രസാദ്	ഇടയില പറമ്പിൽ, മംഗലം	53/1, 168/1	ശിവപ്രസാദ്
ഐഷ	ഐമു ഭവനം, മംഗലം	56/7, 57/6	ഐഷ
ബിനു	ആനച്ചാലിൽ, മംഗലം	52/9	ബിനു
രാജു	രാഹുൽ ഭവനം, മംഗലം	52/8	രാജു
ജിജി	ലക്ഷ്മി ഭവനം, മംഗലം	53/12	ജിജി
സുധാകരൻ	സുധാകര ഭവനം, മംഗലം	51/1-2	സുധാകരൻ
സുരേഷ്	സുധാകര ഭവനം, മംഗലം	52/1	സുരേഷ്
രഞ്ജിത്ത്	മൂന്ന് തെങ്ങിൽ, മംഗലം	53/12-1	രഞ്ജിത്ത്
സദാശിവൻ	വീനോദാലയം, മംഗലം	53/21	ലൈല
പ്രശാന്തൻ	പുത്തൻ വീട്ടിൽ, മംഗലം	53/20	പ്രശാന്തൻ
സുരേഷ്	കൂട്ടിൽ, മംഗലം	53/3-2	സുരേഷ്
പ്രസീത	തിരുവാതിര, മംഗലം	45/14, 45/15-3	പ്രസീത
പറ്റാകരൻ	സുജിത് ഭവനം, മംഗലം	45/23	പറ്റാകാരൻ
ഓമന	ആനച്ചാലിൽ, മംഗലം	45/11-5	ഓമന
സുധീർ	ഇടയ്ക്കാട്ട് പടീറ്റിൽ, മംഗലം	46/6-3	സുധീർ
ഷീല	ഷീബു ഭവനം, മംഗലം	46/6	ഷീല
മോഹനൻ	മോഹനാലയം, മംഗലം	45/14	മോഹനൻ
ശ്യാം മോഹൻ	മോഹാലയം, മംഗലം	45/15	ശ്യാം മോഹൻ
കാശിനാഥൻ	വാലയിൽ പുതുവൽ, മംഗലം	13/8	കാശിനാഥൻ
സുധൻ	സുധ ഭവനം, മംഗലം	42/4-3	സുധൻ
ശശി	ഇടവീട്ടിലിൽ, മംഗലം	42/3	ശശി
രഘു	എസ്.ആർ. സദനം, മംഗലം	42/2	രഘു
ശശി	ശശി മന്ദിരം, മംഗലം	42/8	ശശി
മോളി	ശ്രീമംഗലം, മംഗലം	57/9	മോളി
ശശിധരൻ	അമ്പാടി, മംഗലം	45/4-3	ശശിധരൻ
ദിലീപ്	കമലാലയം, മംഗലം	59/2,3	ദിലീപ്
രാമചന്ദ്രൻ	ലാൽ ഭവനം, മംഗലം	52/1	രാമചന്ദ്രൻ
രാജേന്ദ്രൻ	കാർത്തിക, മംഗലം	43/9, 44/15	രാജേന്ദ്രൻ
രഘു	പുത്തൻവീട്, മംഗലം	44/3-2	രഘു

കുടുംബനാഥൻ/ നാമയുടെ പേര്	വിലാസം	സർവ്വേ നമ്പർ	സ്ഥല ഉടമയുടെ പേര്
വിലാസിനി	തത്തമംഗലം, മംഗലം	43/2-2	രതീഷ്
പദ്മിനി	പണ്ടുകശാല, മംഗലം	32/8-2	പദ്മിനി
ബിപിൻ ചന്ദ്രൻ	വാലയിൽ പുതുവൽ, മംഗലം	473/5-21	ബിപിൻ ചന്ദ്രൻ
ലാൽജി	കൊന്നയിൽ പടീറ്റിൽ, മംഗലം	8/8	ലാൽജി
അജിത	വടക്കെപറമ്പിൽ, മംഗലം	8/4, 5/21, 5/12	അജിത
ജിനു സുധാകർ	പണ്ടുകശാലയിൽ, മംഗലം	32/8-2	ജിനു സുധാകർ
ബിജു ചന്ദ്രൻ	വാലയിൽ പുതുവൽ, മംഗലം	35/6-2	ബിജു ചന്ദ്രൻ
പ്രശോഭിനി	കടൈകാട്ടിൽ, പതിയാങ്കര	7/14	പ്രശോഭിനി
ഷാജി	ജിഷ നിവാസ്, മംഗലം	17/6-5	ഷാജി
രാജൻ	പ്രവീൺ ഭവനം, മംഗലം	6/1-2	രാജൻ
ലാൽജി	കൊന്നയിൽ പടീറ്റിൽ, മംഗലം		ലാൽജി
പ്രസാദ്	മനയിൽ പടീറ്റിൽ, മംഗലം	5/15	പ്രസാദ്
ബിപിൻ ചന്ദ്രൻ	വാലയിൽ പുതുവൽ, മംഗലം	68/8-9	ബിപിൻ ചന്ദ്രൻ
സദാനന്ദൻ	മനയിൽ പടീറ്റിൽ, മംഗലം	14-2	സദാനന്ദൻ
രാജേന്ദ്രൻ	വാലയിൽ, മംഗലം	4/8-3	രാജേന്ദ്രൻ
അശോകവല്ലി	ചെമ്പ്രയിൽ, മംഗലം	1/10, 32/11-3	അശോകവല്ലി
രോഹിണി	വിപിൻ ഭവൻ, മംഗലം	1/11-2	വിശ്വനാഥൻ
സുലത	അനി ഭവനം, മംഗലം	6/3	സുലത
സുധ	കൊന്നയിൽ, മംഗലം	6/2-5	സുധ
സുരേഷ്	നിത്യലയം, മംഗലം	7/21	സുരേഷ്
ശങ്കരൻ	വാലയിൽ, മംഗലം	4/8-2	ശങ്കരൻ
യജ്ഞസേനൻ	പനയം ചേരിൽ, മംഗലം	4/6-1	യജ്ഞസേനൻ
സീത ലക്ഷ്മി	തറയിൽ, മംഗലം	2/32	സീത ലക്ഷ്മി
മഞ്ജുള	വേലിയകത്ത്, മംഗലം	55/11-2	മഞ്ജുള
തമ്പി	പുത്തൻ മഠം, മംഗലം	45/15	തമ്പി
അഭിലാഷ്	തറയിൽ, മംഗലം	13/1, 313/7-53	അഭിലാഷ്
രത്നൻ	ആതിര, മംഗലം	2/13	രത്നൻ
പ്രകാശൻ	ചീറയിൽ, മംഗലം	1/23	പ്രകാശൻ
സുഭദ്ര	വടക്കേ വാലയിൽ, മംഗലം	4/8-1	സുഭദ്ര

കുടുംബനാഥൻ/ നാമയുടെ പേര്	വിലാസം	സർവ്വേ നമ്പർ	സ്ഥല ഉടമയുടെ പേര്
ശിവ പ്രസാദ്	ഇടയില പറമ്പിൽ, മംഗലം	55/1	ശിവ പ്രസാദ്
കൽഹാര	പണ്ടുകശാല, മംഗലം	44/3	കൽഹാര
ജീനു സുധാകർ	പണ്ടുകശാലയിൽ, മംഗലം	8/2	ജീനു സുധാകർ
റെജി	കലാഭവനം, മംഗലം	53/11-2	റെജി
വിജയമ്മ	കലാഭവനം, മംഗലം	53/10	വിജയമ്മ
ശിവരാജൻ	ശിവ കൃപ, മംഗലം	53/11-3	ശിവരാജൻ
രാകേഷ്	വൃന്ദാവനം, മംഗലം	53/4-3, 54/20-24	രാകേഷ്
വീഷ്ണു രാജ്	ശിവ കൃപ, മംഗലം	53/2-2	വീഷ്ണുരാജ്
രാമചന്ദ്രൻ	പുളിമുട്ടിൽ, മംഗലം	44/16	രാമചന്ദ്രൻ
മോഹൻദാസ്	കൊന്നയിൽ, മംഗലം	6/1	മോഹൻ ദാസ്
ജയരാജ്	കുറിച്ചിക്കൽ അമ്പലം, മംഗലം		ജയരാജ്
ശ്യാമള	കോമചംകണ്ഡി, കൊയിലാണ്ടി	6/2, 17/11-2	ശ്യാമള
ലളിത	വന്നാട്ട് ചീറ, പുനപ്ര	6/1, 76/2-2	ലളിത
ചിത്രൻ	ചിത്ര ഭവൻ, മംഗലം	45/12-2	ചിത്രൻ
ജെയ്സി	ആശ്രയം, മംഗലം		ജെയ്സി
രശ്മി	പനയം ചേരി ൽ, മംഗലം	5/1-1, 1	രശ്മി
സക്കീർ	ആറാട്ടുപുഴ, ആറാട്ടുപുഴ		സക്കീർ
തമ്പാൻ	നൊച്ചിക്കാട്ടിൽ, വലിയഴീക്കൽ	187/5-1B	തമ്പാൻ
പ്രതാപ്സിംഗ്	ചാവടിയിൽ, മാണിവേലിക്കടവ്	187/15, 187/16, 187/18, 187/24	പ്രതാപ്സിംഗ്
ഹർഷകുമാർ	കായിപ്പുറത്ത്, വലിയഴീക്കൽ	191/17-3	ഹർഷകുമാർ
സോമരാജ്	കായിപ്പുറത്ത്, തറയിക്കടവ്	191/17-2	സോമരാജൻ
പ്രശോഭ്	കായിപ്പുറത്ത്, പെരുമ്പള്ളി	191/7-2	സോമരാജ്
അനിത	സ്നേഹാലയം, കൊച്ചിയുടെ ജെട്ടി	191/3-4, 191/17-4	അനിത
വിജയൻ	ചാലയിൽ, വലിയഴീക്കൽ	187/21, 187/23, 187/4, 187/43	വിജയൻ
ഉദയഭാനു	കുന്നത്ത്, വലിയഴീക്കൽ	186/27, 187/30	വസന്തകുമാരി
ഗോപി	മേനാത്തേരിൽ, വലിയഴീക്കൽ	പുറമ്പോക്ക്	രാഗീണി
ശശിധരൻ	മണിമന്ദിരം, വലിയഴീക്കൽ	187/32	ശശിധരൻ

കുടുംബനാഥൻ/ നാഥയുടെ പേര്	വിലാസം	സർവ്വേ നമ്പർ	സ്ഥല ഉടമയുടെ പേര്
സജി	പുത്തൻമണ്ണേൽ, വലിയഴീക്കൽ	135/4	സജി
ആനന്ദപ്രകാശൻ	മീനത്ത്, വലിയഴീക്കൽ	194/8, 194/9	ആനന്ദപ്രകാശൻ
രാജീവൻ	കൂട്ടുകൽ, വലിയഴീക്കൽ	189/11, 189/5, 189/5-C, 189/5-D	രാജീവൻ
വിജയൻ	കൂട്ടുകൽ, വലിയഴീക്കൽ	194/25	വിജയൻ
സന്ദീപ്കുമാർ	കൂട്ടുകൽ, വലിയഴീക്കൽ	194/25	സന്ദീപ്കുമാർ
ഷിംഷിത്	മണ്ണൂറത്ത്, വലിയഴീക്കൽ	189/6-1	ഷിംഷിത്
സുമതി	മണ്ണൂറത്ത്, വലിയഴീക്കൽ	പുറമ്പോക്ക്	ബാലാനന്ദൻ
പൊന്നപ്പൻ	ചാലായിപ്പറമ്പിൽ (കൊച്ചുൻപറമ്പിൽ), വലിയഴീക്കൽ	187/2, 187/11-2, 187/12-2	പൊന്നപ്പൻ
ബിജു	ചെമ്പിശ്ശേരിൽ, വലിയഴീക്കൽ	191/5-3	ബിജു
സുദർശനൻ	മുല്ലശ്ശേരിൽ, വലിയഴീക്കൽ	191/21	സുദർശനൻ
അനൂപ്	അഞ്ചുതെങ്ങിൽ, വലിയഴീക്കൽ	191/3-4	ധന്യ
അജയ് ഹോഷ്	സാധുപുരത്ത്, വലിയഴീക്കൽ	191/26, 191/27	ശങ്കരി
ഷാജി	ഷാജിഭവനം, പെരുമ്പള്ളി	191/26, 191/27	ശങ്കരി
സുഖദേവ്	പുതുവൽ, കാക്കാഴം	191/26, 191/27	ശങ്കരി
വാമദേവൻ	കൊച്ചുകാട്ടിൽ, വലിയഴീക്കൽ	194/15-C	വാമദേവൻ
ബേബി	മുല്ലശ്ശേരിൽ, വലിയഴീക്കൽ	136/18, 191/6	ബേബി
പ്രശാന്ത	സാധുപുരത്ത്, വലിയഴീക്കൽ	192/3	പ്രശാന്ത
ശിവകുമാർ	കായിപ്പുരത്ത്, വലിയഴീക്കൽ	191/3	ശിവകുമാർ
പ്രേംകുമാർ	കണിയാംപറമ്പിൽ, വലിയഴീക്കൽ	191/3-2, 191/3	പ്രേംകുമാർ
വാമനൻ	ഇടയിലവീട്, വലിയഴീക്കൽ	191/13, 191/15	വാമനൻ
രജി	പുത്തൻമണ്ണേൽ, വലിയഴീക്കൽ	191/12	രജി
ഷാൻകുമാർ	കണിയാംപറമ്പിൽ, വലിയഴീക്കൽ	191/2	ഷാൻകുമാർ
ശശി	കണിയാംപറമ്പിൽ, വലിയഴീക്കൽ	191/2	ശശി
ബിജി	അറ്റത്ത്, വലിയഴീക്കൽ	190/21, 191/19	ബിജി
അനീഷ്	പുത്തൻപറമ്പിൽ, വലിയഴീക്കൽ	191/10	അനീഷ്
അംബിക	പുത്തൻപറമ്പിൽ, വലിയഴീക്കൽ	191/10	അരുൺ
		പുറമ്പോക്ക്	അംബിക

കുടുംബനാഥൻ/ നാഥയുടെ പേര്	വിലാസം	സർവ്വേ നമ്പർ	സ്ഥല ഉടമയുടെ പേര്
രഘു	തൈപറമ്പിൽ, വലിയഴീക്കൽ	190/20B	രഘു
ഹരികുമാർ	പുത്തൻമണ്ണേൽ, വലിയഴീക്കൽ	186/8	ഹരികുമാർ
രാജഷീല	പുത്തൻപറമ്പിൽ, വലിയഴീക്കൽ	186/28	രാജഷീല
രാധാമണി	ഷാനിവാസ്, കണ്ടല്ലൂർ	187/20	പൊന്നപ്പൻ
അൻസിൽ ഷാ	അതുൽനിവാസ്, പുതിയവിള	187/20	പൊന്നപ്പൻ
പങ്കജാക്ഷി	പടന്നയിൽ, മണിവേലിക്കടവ്	187/21	പങ്കജാക്ഷി
ബേബി	തൈപറമ്പിൽ, വലിയഴീക്കൽ	190/20A	ബേബി
ഉദയഭാനു	കൊച്ചുവീട്ടിൽ, വലിയഴീക്കൽ	190/6-4	ഉദയഭാനു
		190/6	അനിത
ശിവൻകുഞ്ഞു	മാലിശ്ശേരിൽ, വലിയഴീക്കൽ	184/1, 190/6	സിന്ധു
രവി	മുതിരപ്പറമ്പിൽ, വലിയഴീക്കൽ	190/23, 190/6	ബിന്ദു
കവിരാജൻ	അപ്പുറത്ത്, വലിയഴീക്കൽ	194/8-4	കവിരാജൻ
സോമവല്ലി	വലയിൽ, വലിയഴീക്കൽ	194/10	സോമവല്ലി
ചന്ദ്രിക	പുത്തൻപറമ്പിൽ, വലിയഴീക്കൽ	169/7, 192/14	ചന്ദ്രിക
ലാലു	പുത്തൻപറമ്പിൽ, പുണ്ണപ്പുറ	169/7, 192/14	പ്രസീധരൻ
സുനിൽ	പുതുപ്പറമ്പിൽ, അഴീക്കൽ	169/7, 192/14	പ്രസീധരൻ
പുഷ്പകുമാർ	കാട്ടിൽ തെക്കതിൽ, വലിയഴീക്കൽ	186/28-4	പുഷ്പകുമാർ
ബേബി	എസ്.എസ്. ഭവനം, വലിയഴീക്കൽ	186/293	ബേബി
രാജേന്ദ്രൻ	മറുത്തശ്ശേരിൽ, വലിയഴീക്കൽ	186/32	രാജേന്ദ്രൻ, സുലേഖ
ശശി	ഷാജിഭവനം, വലിയഴീക്കൽ	186/38,186/33	സുമ
ശശി	കാട്ടിൽ, വലിയഴീക്കൽ	185/22,185/23	ശശി
ഉത്തമൻ	കുന്നത്ത്, വലിയഴീക്കൽ	120/13-B	ഉത്തമൻ
റോമോൻ	തെക്കേപാലയ്ക്കൽ, സുനാമി ടൗൺഷിപ്പ്, മണിവേലിക്കടവ്	185/15-1,185/18,185/1	റോമോൻ
സാബു	പുത്തൻമണ്ണേൽ, വലിയഴീക്കൽ	185/7-2,185/5-2,185/17-3	സാബു, ബീന
ഉണ്ണിക്കുട്ടൻ	കരിയിൽ, വലിയഴീക്കൽ	185/3-3	ഉണ്ണിക്കുട്ടൻ
സുമതി	ബിനുഭവനം, ഐവർകാല വെസ്റ്റ് നോർത്ത്, പുത്തൻ അമ്പലം	186/11-1,186/13,186/2,186/39	സുമതി
രാധാകൃഷ്ണൻ	കരിയിൽ, തറയിൽകടവ്, വലിയഴീക്കൽ	185/12	വാസു

കുടുംബനാമൻ/ നാമയുടെ പേര്	വിലാസം	സർവ്വേ നമ്പർ	സ്ഥല ഉടമയുടെ പേര്
		185/12-3	ശ്രീകുട്ടൻ
സജീവൻ	അറ്റത്ത് വടക്കത്തിൽ, മണിവേലിക്കടവ്, കണ്ടല്ലൂർ	186/16-2	സജീവൻ
റോമി	കിണറ്റംമുട്ടിൽ, തറയിൽകടവ്, വലിയഴീക്കൽ	120/13	റോമി
ലളിതമ്മ	കായൽവാരത്ത്, വലിയഴീക്കൽ	185/4	ലളിതമ്മ
ശ്രീകുമാർ	ചാലയിൽ, വലിയഴീക്കൽ	185/4-2	ശ്രീകുമാർ
രാജൻ	വടക്കേമുറിയിൽ, മണിവേലിക്കടവ്, വലിയഴീക്കൽ	186/17	രാജൻ
ജോഷി	കരിയിൽ, തറയിൽകടവ്, വലിയഴീക്കൽ	185/12-2, 185/3-4	ജോഷി
രാജേന്ദ്രൻ	പുത്തൻപുരയ്ക്കൽ, വലിയഴീക്കൽ	120/5	സർവമംഗല
അഖില	പട്ടംപറമ്പിൽ, പല്ലന	120/5	സർവമംഗല
രാജീവ്	തൈക്കോലയ്ക്കൽ, സുനാമി ടൗൺഷിപ്പ്, മണിവേലിക്കടവ്, കണ്ടല്ലൂർ തെക്ക്	185/15	സുഭാഷ്
വിനോദ്	മേനോത്തേരിൽ, തറയിൽകടവ്	119/6-7, 119/11-7, 119/13-7	വിനോദ്
സുരേഷ്	പുത്തൻമണ്ണേൽ, തറയിൽകടവ്	119/13-6, 119/6	സുരേഷ്
സജീവൻ	കപ്പയിൽ, തറയിൽകടവ്	119/6-5	സജീവൻ
സുപ്രഭ	പുഷ്പകവാടി, തറയിൽകടവ്	119/11-2, 119/13-2, 119/6-2	സുപ്രഭ
പ്രമോദ്	മേനോത്തേരിൽ, തറയിൽകടവ്	119/11-A, 119/11 /-5-2	പ്രമോദ്
വിജേഷ്	മേനോത്തേരിൽ, കണ്ടല്ലൂർ	119/11-1, 119/13-1, 199-6-1	വിജേഷ്
പ്രശോഭ	തൈക്കോട്ടത്ത്, തറയിൽകടവ്	120/4-2	വിശ്വൻ
ബാബു	കുളത്തിന്റെ ചിറയിൽ, തറയിൽകടവ്	119/10-3-2, 119/2-2, 119/9	ബാബു
ദിലീപ്കുമാർ	മണ്ണുപുറത്ത്, തറയിൽകടവ്	119/14-1, 119/1-4	ദിലീപ് കുമാർ
മൃത്യുഞ്ജയൻ	മണ്ണുപുറത്ത്, തറയിൽകടവ്	119/1, 118/7	മൃത്യുഞ്ജയൻ
ഉദയഭാനു	കുന്നത്ത്, തറയിൽകടവ്	116/23, 116/29, 116/13	ഉദയഭാനു, വസന്ത
പ്രകാശൻ	കുളത്തിന്റെ ചിറയിൽ, തറയിൽകടവ്	119/10-2	പ്രകാശൻ
ഗിരീഷ്	മണ്ണുപുറത്ത്, തറയിൽകടവ്	119/14-1, 119/1-1	ഗിരീഷ്
സതീഷ്നാഥ്	മണ്ണുപുറത്ത്, തറയിൽകടവ്	119/14, 119/1-4	ഇന്ദിര
ശ്യാംനാഥ്	മണ്ണുപുറത്ത്, തറയിൽകടവ്	119/14, 119/1-4	ഇന്ദിര

കുടുംബനാഥൻ/ നാഥയുടെ പേര്	വിലാസം	സർവ്വേ നമ്പർ	സ്ഥല ഉടമയുടെ പേര്
സതി	തണ്ടാശ്ശേരിൽ, മണിവേലിക്കടവ്	116/24-2-2	ദേവരാജൻ
സന്ധ്യ	കപ്പയിൽ, മണിവേലിക്കടവ്	116/24-2-2	ദേവരാജൻ
സജിത	കലയ്ക്കൽ, മണിവേലിക്കടവ്	116/24-2-2	ദേവരാജൻ
സനിത	ശശിമന്ദിരം, അഴീക്കൽ	116/24-2-2	ദേവരാജൻ
രാജൻ	മേനാത്തേരിൽ, തറയിൽക്കടവ്	116/6-4, 116/8-7	രാജൻ
ജിഷ സുരേഷ്	പുത്തൻ മണ്ണേൽ, തറയിൽക്കടവ്	116/25-2-2	ജിഷ സുരേഷ്
സുരേഷ്	കുന്നംപുറത്ത്, തറയിൽക്കടവ്	119/9-2	ലീന സുരേഷ്
സജീവൻ	പുത്തൻ മണ്ണേൽ, തറയിൽക്കടവ്	116/24, 116/25	സജീവൻ, ലജി
ശശികുമാർ	കുന്നത്ത്, തറയിൽക്കടവ്	116/11, 116/21	രാധാമണി
സലി	നെടിയത്തത്ത്, തറയിൽക്കടവ്	114/20	സലി
സുബ്രഹ്മണ്യൻ	വെള്ളൂരിപ്പുറമ്പ്, വലുഴിക്കൽ	116/22, 116/28, 116/4-4	സുബ്രഹ്മണ്യൻ
സുഗതൻ	ശ്രീതി ഭവനം, തറയിൽക്കടവ്	116/3	സുഗതൻ
ദേവദാസ്	ശശിവിലാസം, കണ്ടല്ലൂർ സൗത്ത്	116/7	ശശികുല
അശോകൻ	തറയിൽ, തറയിൽക്കടവ്	272/3-2-4	അശോകൻ
രാജു	വിന്ധ്യനിവാസ്, തറയിൽക്കടവ്	116/9-2, 116/9-3	രാജു, അജിത
സുമ	പറത്തറയിൽ, മാപ്പിളക്കുളം, മാധിത്തറ	116/27	സുമ
രമണി	കുറ്റുമുട്ടിൽ, ചെറിയഴീക്കൽ	114/6-9	രമണി
ഷാജി	ആൽത്തറമുട്ടിൽ, തറയിൽക്കടവ്	114/8, 114/13, 114/2	സുവർണ്ണ
		114/9-2	ഷാജി
മണിക്കുട്ടൻ	തെക്കേപ്പുറത്തു, തറയിൽക്കടവ്	114/11-2-2, 114/11-3	മണിക്കുട്ടൻ
ഷൈലജൻ	പുത്തൻപുരയിൽ, മണിവേലിക്കടവ്, കണ്ടല്ലൂർ സൗത്ത്	114/14	ശ്രീനിവാസൻ
രതീഷ് കുമാർ	മേനാത്തേരിൽ, തറയിൽക്കടവ്	112 /2-2-1	രതീഷ് കുമാർ
രാജൻ	മേനാത്തേരിൽ, തറയിൽക്കടവ്	112/5-4, 112/6-2, 112/7-4	രാജൻ
സരസ്വതി	കുട്ടന്തറയിൽ, കണ്ടല്ലൂർ	114/16	പങ്കജാക്ഷൻ
ഷൈജു	കുട്ടന്തറയിൽ, കണ്ടല്ലൂർ നോർത്ത്, പട്ടോളി മാർക്കറ്റ്	114/16	പങ്കജാക്ഷൻ
ഷാജി	കുട്ടന്തറയിൽ, കണ്ടല്ലൂർ നോർത്ത്	114/16	പങ്കജാക്ഷൻ
ഷാജി	കുട്ടന്തറയിൽ, കണ്ടല്ലൂർ നോർത്ത്	114/16	പങ്കജാക്ഷൻ

കുടുംബനാഥൻ/ നാഥയുടെ പേര്	വിലാസം	സർവ്വേ നമ്പർ	സ്ഥല ഉടമയുടെ പേര്
രേഷു	പുത്തൻപുരയിൽ, കണ്ടല്ലൂർ നോർത്ത്, പട്ടോളി മാർക്കറ്റ്	114/6-3	രേഷു
സുനിൽ	പുത്തൻപറമ്പിൽ, തറയിൽക്കടവ്, വലുഴിക്കൽ	114/11-1	സുനിൽ
ഇന്ദിരാബായി	കമ്പട്ടിമുട്ടിൽ, കണ്ടല്ലൂർ സൗത്ത്	116/ 4	ഇന്ദിരാബായി
ശ്രീകുമാർ	മണ്ണുംപുറത്ത്, തറയിൽക്കടവ്	119/14-3	ശ്രീവത്സൻ
റാണി	തൈക്കാട്ടുശ്ശേരിൽ, പറയകടവ്	119/14-3	ശ്രീവത്സൻ
സോണി	മണ്ണുംപുറത്ത്, വലുഴിക്കൽ	119/14-3	ശ്രീവത്സൻ
ബിനു എസ്.	വടയക്കാട് ഹൗസ്, പെരുങ്ങല, കായംകുളം	120/4-2	വിശ്വൻ
ലീല	കൂട്ടിന്റെ പടീറ്റിൽ, തറയിൽക്കടവ്	118/2, 118/4	രത്നവല്ലി
ഷിജി	കുട്ടന്തറയിൽ, രാമഞ്ചേരി, വലുഴിക്കൽ	114/16	പങ്കജാക്ഷൻ
സ്നീത	പുത്തൻപറമ്പിൽ, കരൂർ, അമ്പലപ്പുഴ	118/2, 118/ 4	രത്നവല്ലി
മണിയപ്പൻ	കൂട്ടിന്റെ പടീറ്റിൽ, തറയിൽക്കടവ്	118/2, 118/ 4	രത്നവല്ലി
കാർത്തിക	വേലിയിൽ, തറയിൽക്കടവ്	118/2, 118/ 4	രത്നവല്ലി
സുമതി	മണ്ണുംപുറത്ത്, വലുഴിക്കൽ	118/2, 118/ 4	രത്നവല്ലി
കനകമണി	കൂട്ടിന്റെ പടീറ്റിൽ, തറയിൽക്കടവ്	118/2, 118/ 4	രത്നവല്ലി
സോമൻ	കൂട്ടിന്റെ പടീറ്റിൽ, തറയിൽക്കടവ്	118/2, 118/ 4	രത്നവല്ലി
സജിമോൻ	കാട്ടിൽ വീട്ടിൽ, തറയിൽക്കടവ്	111/30, 111/34	നളിനാക്ഷൻ
രവി	കാവുകൽ, തറയിൽക്കടവ്	201/1-49-3	രവി
ചന്ദ്രൻ	കാവുകൽ, തറയിൽക്കടവ്, വലുഴിക്കൽ	112/2-3, 112/4-3, 201/1--49	ചന്ദ്രൻ
വിജയധരൻ	താച്ചയിൽ, തറയിൽക്കടവ്	111/29-B	വിജയധരൻ
		111/33	പ്രമീള
ജയന്തൻ	പുത്തൻപറമ്പിൽ, തറയിൽക്കടവ്	110/13, 110/14	ജയന്തൻ
രാജീവൻ	പുത്തൻപറമ്പിൽ, മഹാദേവികാട്, പുളിക്കീഴ്	110/7	രാജീവൻ
ബാലകൻ	നെടിയത്ത്, തറയിൽക്കടവ്	111/3-C	ബാലകൻ
രമേശ്	പുല്ലുകാട്ടിൽ, തൃക്കുന്നപ്പുഴ	111/3-C	ബാലകൻ
ശിവദാസൻ	നെടിയത്ത്, തറയിൽക്കടവ്	111/31-B	ശിവദാസൻ
ജലജ	കണ്ടത്തിൽ കിഴക്കിൽ, തറയിൽക്കടവ്	111/2-1	ജലജ

കുടുംബനാഥൻ/ നാമയുടെ പേര്	വിലാസം	സർവ്വേ നമ്പർ	സ്ഥല ഉടമയുടെ പേര്
വനജ	കാട്ടിൽ വീട്ടിൽ, തറയിൽക്കടവ്, വലുഴിക്കൽ	111/2-2	വനജ
വിനോദ്	താച്ചയിൽ, തറയിൽക്കടവ്	111/27-2	വിനോദ്
കമൽദേവ്	വലിയ പറമ്പിൽ, തറയിൽക്കടവ്	110/16, 110/15	കമൽദേവ്
ജയദാസ്	പുത്തൻ മണ്ണേൽ, തറയിൽക്കടവ്	110/12-1	ജയദാസ്
തങ്കജി	താച്ചയിൽ, തറയിൽക്കടവ്	110/3	മുത്ത കുഞ്ഞു
സജീവൻ	മീനത്തേരിൽ, തറയിൽക്കടവ്	110/11-C, 1106-C	സജീവൻ
സുനീതി	മീനത്തേരിൽ, തറയിൽക്കടവ്	110/11	സുനീതി
മേദിനി	കൊച്ചൻ പറമ്പിൽ, കള്ളിക്കാട്, ആറാട്ടുപുഴ	110/11-B	മേദിനി
മനോഹരി	നങ്കശ്ശേരിൽ, തറയിൽക്കടവ്	109/2-1	ശിശുപാലൻ
സോളമൻ	ചാലായിൽ, തറയിൽക്കടവ്	110/8 -4	സോളമൻ
		110/20-2	ലതിക
പൊടിയൻ	ചാലായിൽ, തറയിൽക്കടവ്	109 /5-D	പൊടിയൻ
പ്രസാദ്	ചാലായിൽ, തറയിൽക്കടവ്	109 /5-B, 109/5-B-4	പ്രസാദ്
ദിലീപൻ	ചാലായി പറമ്പിൽ, തറയിൽക്കടവ്	110/20-3, 110/5-B, 40/1, 40/3	ദിലീപൻ
പ്രകാശൻ	സീയാട് മൻസീൽ, പോണേക്കര, ഇടപ്പള്ളി, കൊച്ചി	109/5-B-3, 109/5-E	പ്രകാശൻ
ലീല	ചാലായിൽ, തറയിൽക്കടവ്	110/20, 110/8-1	സമീരൻ
ശ്രുതിൻ	ചാലായിൽ, തറയിൽക്കടവ്	109/5-B-2, 109/5-6	ശ്രുതിൻ
ബേബി	ചാലായിപ്പറമ്പിൽ, തറയിൽക്കടവ്	110/8-5	ബേബി
അജി	പുത്തൻ മണ്ണേൽ, തറയിൽക്കടവ്	109/16-2, 109/6-3	അജി
സജി	പുത്തൻ മണ്ണേൽ, തറയിൽക്കടവ്	109/6-2	സജി
ഭാസ്കരൻ	തെക്കേപ്പുറത്ത്, തറയിൽക്കടവ്	10 9/6-4	ഭാസ്കരൻ
അൻസു	രാമപുരത്ത്, ശ്രായിക്കാട്	109/2-1	ശിശുപാലൻ
ബിൻസി	പനമുട്ടിൽ, അഴീക്കൽ, കൊല്ലം	109/2 - 1	ശിശുപാലൻ
ഹരി ഭക്തവത്സലൻ	വാക്കേശ്ശേരിൽ, തറയിൽക്കടവ്	108/3 2	ഹരി
സജീവ്	കുന്നംപുറത്ത്, പെരുമ്പള്ളി	108/	സജീവ്

കുടുംബനാഥൻ/ നാമയുടെ പേര്	വിലാസം	സർവ്വേ നമ്പർ	സ്ഥല ഉടമയുടെ പേര്
മൻമഥൻ	വാക്കേഷ്വേരിൽ ഹൗസ് (നന്ദനം), കടവത്ത് റോഡ്, നോർത്ത് പറവൂർ, എറണാകുളം,	108/9-3	മൻമഥൻ
സിനിമോൾ	പുത്തൻമണ്ണേൽ, അഴീക്കൽ, കരുനാഗപ്പള്ളി	108/29 - 1	സിനിമോൾ
ഷീബ	വടക്കേ മുറിയിൽ, പെരുമ്പള്ളി	108/28	വെളുത്ത കുഞ്ഞ്
നിഖിത	തെക്കേപോളയിൽ കള്ളിക്കാട്, ആറാട്ടുപുഴ	108/28	വെളുത്ത കുഞ്ഞ്
തുളസീദാസ്	താച്ചയിൽ, തറയിൽക്കടവ്	108/10-3	തുളസീദാസ്
രാമദാസ്	താച്ചയിൽ, തറയിൽക്കടവ്	108/10-2 108/4-3	രാമദാസ്
കബീർദാസ്	താച്ചയിൽ, തറയിൽക്കടവ്	108/3 - 2	കബീർദാസ്
ഹരീഷ്	ചാവടിയിൽ, പെരുമ്പള്ളി	92/15	സുധാമണി
രതീശൻ	വൈദ്യന്റെ പടിറ്റിൽ, പെരുമ്പള്ളി	92/9-1-2	രതീശൻ
സരസ്വതി	വൈദ്യന്റെ പടിറ്റിൽ, പെരുമ്പള്ളി	92/1-4-1	സരസ്വതി
ശശിധരൻ	നൊച്ചിക്കാട്ടിൽ, പെരുമ്പള്ളി	107/27	സുജാത
ഷേർളി	പുത്തൻപറമ്പിൽ, പെരുമ്പള്ളി, വലുഴീക്കൽ	108/26-2	ഷേർളി
രമ	C/o പൊന്നമോൻ, ആൽത്തറമുട്ടിൽ, തറയിൽക്കടവ്, വലുഴീക്കൽ	108/17 - 2	രമ
വസുമതി	അപ്പക്കാട്ടിൽ, പെരുമ്പള്ളി, വലുഴീക്കൽ	108/15 108/19.	വസുമതി
ശശികുമാർ	കുന്നത്ത്, പെരുമ്പള്ളി	108/1 108/20	രാധാമണി
മുത്തയ്യൻ	കൈതേലത്ത്, തറയിൽക്കടവ്	108/ 14 108/21	മുത്തയ്യൻ
ശ്രീ ഹൃദയൻ	കൈതേലത്ത്, തറയിൽക്കടവ്	108/22	ശ്രീ ഹൃദയൻ
സിദ്ധാർത്ഥൻ	തൈപ്പറമ്പിൽ, തറയിൽക്കടവ്	105/8 - 2	സിദ്ധാർത്ഥൻ
പ്രമോദ്	തൈപ്പറമ്പിൽ, തറയിൽക്കടവ്	105/8 - 2 - 4	പ്രമോദ്
ബാലയ്യൻ	കൈതേലത്ത്, തറയിൽക്കടവ്	108/16 108/2	ബാലയ്യൻ

കുടുംബനാഥൻ/ നാഥയുടെ പേര്	വിലാസം	സർവ്വേ നമ്പർ	സ്ഥല ഉടമയുടെ പേര്
പൊന്നയ്യൻ	കൈതേലത്ത്, തറയിൽക്കടവ്	108/16 -B 108/2 - B	പൊന്നയ്യൻ
പൊന്നൻ തുഷാര	ആൽത്തറമുട്ടിൽ, തറയിൽക്കടവ്	108/2-B- 2	പൊന്നൻ തുഷാര
രജീബ്	കാട്ടിൽകുന്നേൽ, തറയിൽക്കടവ്	107/34 107/35 107/38	രജീബ്
ഓമന	നൊച്ചിക്കാട്ടിൽ, പെരുമ്പള്ളി, വലുഴിക്കൽ	107/7 107/25	ഷീജ
ഗോപകുമാർ	നൊച്ചിക്കാട്ടിൽ, പെരുമ്പള്ളി	107/7 - 1	ഗോപകുമാർ
ഗോപാലകൃഷ്ണൻ	വമ്പിശ്ശേരിൽ, പെരുമ്പള്ളി	92/18-B	ഗോപാലകൃഷ്ണൻ
മംഗളാനന്ദൻ	കല്ലുപുരയ്ക്കൽ വീട്, പെരുമ്പള്ളി	92/17	മംഗളാനന്ദൻ
വസന്ത ബോസ്	എഴിയ്ക്കൽ, പെരുമ്പള്ളി	92/15	സുധാമണി
മണിലാൽ	മൂലയിൽ, പെരുമ്പള്ളി	92/15	സുധാമണി
മുത്തുമോൻ	വെട്ടുതറയിൽ, പെരുമ്പള്ളി	89/17-4,89/17-1,89/26- 1,89/26-4	മുത്തുമോൻ
ശാന്ത	വെട്ടുതറയിൽ, പെരുമ്പള്ളി	89/22,89/15,89/6	ശാന്ത
ജസി	ഗണേഷ്ഭവനം, പെരുമ്പള്ളി	91/10	ബാബു
അജയ്	പോണ്ടിച്ചേരി,	91/10	ബാബു
ബഷീർ	വൈദ്യന്റെ പടീറ്റത്തിൽ, പെരുമ്പള്ളി	91/9-2	ബഷീർ
ബേബിദാസ്	പുത്തൻപറമ്പിൽ, പെരുമ്പള്ളി	91/8-1-b	ബേബിദാസ്
സുകുലേശ്വരൻ	കൊണ്ടശ്ശേരിൽ, പെരുമ്പള്ളി	91/23-2	സുകുലേശ്വരൻ
സലീം	ബലഭദ്ര ഭവനം, പെരുമ്പള്ളി	87/18-B	സലീം
സജി	ബലഭദ്ര ഭവനം, പെരുമ്പള്ളി	87/18-3	സജി
ശിവരാജൻ	സൗമ്യാലയം, പെരുമ്പള്ളി	87/21-1,87/36,87/38	ശിവരാജൻ
രാജു	മീനത്തേരിൽ, പെരുമ്പള്ളി	91/8	പുഷ്പവല്ലി
സീബ	വടക്കേമുറിയിൽ, തറയിൽക്കടവ്	91/8	പുഷ്പവല്ലി
മഹിളാമണി	താച്ചയിൽ, തറയിൽക്കടവ്	91/8-1,91/6-1,91/3-1	പുഷ്പവല്ലി
വീശ്വരൻ	സൗമ്യാലയം, പെരുമ്പള്ളി	91/7, 91/20, 91/23	വീശ്വരൻ
ഉദയൻ	വെട്ടുതറയിൽ, പെരുമ്പള്ളി	89/7,89/23,89/16	തങ്കമ്മ

കുടുംബനാഥൻ/ നാഥയുടെ പേര്	വിലാസം	സർവ്വേ നമ്പർ	സ്ഥല ഉടമയുടെ പേര്
സുരി	വെട്ടുതറയിൽ, പെരുമ്പള്ളി	89/7,89/16,89/23	തങ്കമ്മ
സാലി	വെട്ടുതറയിൽ, പെരുമ്പള്ളി	89/7,89/16,89/23	തങ്കമ്മ
ലീന	വെട്ടുതറയിൽ, പെരുമ്പള്ളി	89/7,89/16,89/23	തങ്കമ്മ
ധർമ്മജ	ചെമ്പഴത്തിയിൽ, വലിയഴീക്കൽ	89/7,89/16,89/23	തങ്കമ്മ
ഉഷ	ഇളയരികിഴക്കിൽ, പെരുമ്പള്ളി	89/7,89/16,89/23	തങ്കമ്മ
ഉദയമ്മ	സാഹിത്യ നിവാസ്, പെരുമ്പള്ളി	89/7, 89/16,89/23	തങ്കമ്മ
തങ്കപ്പൻ	കാർത്തിക, വേരുവള്ളിഭാഗം, കായംകുളം	87/21	തങ്കപ്പൻ
ബിജു	പടിഞ്ഞാറെ തോപ്പിൽ, പെരുമ്പള്ളി	87/32	ബിജു
ഭാസുര	ശാന്തിഭവനം, പെരുമ്പള്ളി	87/17 B, 87/30	സോമൻ
പൊടിമോൾ	അശ്വതിഭവനം, മലമേൽഭാഗം, കരിലകുളങ്ങര	87/17 - B	സോമൻ
സന്തോഷ്	കുളത്തിന്റെ ചിറയിൽ, പെരുമ്പള്ളി	87/17 - B	സോമൻ
സതീഷ്	ശാന്തിഭവനം, പെരുമ്പള്ളി	87/17 - B, 87/30	സോമൻ
രാജി	കുളത്തിന്റെ ചിറയിൽ, പെരുമ്പള്ളി	87/17	രാജി
ഭാർഗ്ഗവി	ജയവിലാസ്, പെരുമ്പള്ളി	910	ഭാർഗ്ഗവി
ജയചന്ദ്രൻ	ജയവിലാസ്, പെരുമ്പള്ളി	910	ജയചന്ദ്രൻ
ജയന്തി	ജയവിലാസ്, പെരുമ്പള്ളി	910	ജയന്തി
ജയലക്ഷ്മി	ജയവിലാസ്, പെരുമ്പള്ളി	910	ജയലക്ഷ്മി
രാജലക്ഷ്മി	ലോട്ടസ് വില്ല, പാറ്റൂർ	87/4,87/5,87/16	രാജലക്ഷ്മി
ചന്ദ്രബാബു	മാവേലിൽ ഹൗസ്, ഏലൂർ	87/19	ചന്ദ്രബാബു
എസ്. ജോസ്	മാവേലിൽ ഹൗസ്, മഞ്ഞുമേൽ	87/19	എസ്. ജോസ്
സിനി	പുത്തഴത്ത് പുതുവൽ, പെരുമ്പള്ളി	87/19	മധു
ധന്യ	കല്ലുപുരയ്ക്കൽ ഹൗസ്, പെരുമ്പള്ളി	87/19	മധു
ധനലക്ഷ്മി	കൂത്തപ്പിള്ളി ഹൗസ്, ഏലൂർ നോർത്ത്	87/19	മധു
ഷാരീക	പണ്ടകശാല, കണ്ടല്ലൂർ സൗത്ത്	87/13,87/24	ഷാരീക
തുളസീധരൻ	കൊച്ചുതറയിൽ, പെരുമ്പള്ളി	87/12	തുളസീധരൻ
സുന്ദരേശൻ	കൊച്ചുവിട്ടിൽ, പെരുമ്പള്ളി	85/21	സുന്ദരേശൻ
ധന്യ	വിലയിൽ, നല്ലാണിക്കൽ, ആറാട്ടുപുഴ	91/8	പുഷ്പവല്ലി
വിൽസൺ	രോഹിണി ഭവനം, പെരുമ്പള്ളി	87/40	വിൽസൺ

കുടുംബനാഥൻ/ നാഥയുടെ പേര്	വിലാസം	സർവ്വേ നമ്പർ	സ്ഥല ഉടമയുടെ പേര്
കൃഷ്ണകുമാർ	കൊടിവീട്ടിൽ, ബസാർ, ആലപ്പുഴ	82/5-3-2, 82/7-B	കൃഷ്ണകുമാർ
എ.ആർ. യശോദ	കൊടിവീട്ടിൽ, ആലപ്പുഴ	82/5-3,82/5-B, 85/20-1,85/20-6	ശ്രീകുമാർ
ജ്യോതിർമയി കെ.	കൊടിവീട്ടിൽ, ആലപ്പുഴ	85/15-2,85/20-2	ജ്യോതിർമയി കെ.
അജിതകുമാരി	കൊടിവീട്ടിൽ, തിരുവമ്പാടി	85/20-3, 85/15-3	അജിതകുമാരി
സുഗതകുമാരി	കൊടിവീട്ടിൽ, ബസാർ, ബീച്ച്റോഡ്, ആലപ്പുഴ	85/15,85/20	സുഗതകുമാരി
പ്രീതാകുമാരി കെ.	കൊടിവീട്ടിൽ, തിരുവമ്പാടി, ആലപ്പുഴ	85/15-1,85/20-5	പ്രീതാകുമാരി കെ.
രവികുമാർ പി.എൻ.	A72, നീഡി, കരകുളം, തിരുവനന്തപുരം	85/19,85/2,85/3,85/1,85/17,85/18	രവികുമാർ പി.എൻ.
രാജു	വെട്ടുതറയിൽ, പെരുമ്പള്ളി	82/5-3-1-2,82/5-3-2-2	ആർ. പ്രവീൺ
ഗിരിജ സുബ്രഹ്മണ്യൻ	തുമ്പോളിക്കാരൻ പുരയ്ക്കൽ, തൈക്കൽ, ചേർത്തല	66/15,66/19	സുബ്രഹ്മണ്യൻ
അനിരുദ്ധൻ	ബറുച്ച്, ഗുജറാത്ത്	89/12	നളിനി
സുമലമ്മ	ആനന്ദനിവാസ്, കനകകുന്ന്, മുതുകുളം	89/12	നളിനി
ആനന്ദഭായി	അനിൽഭവനം, താമല്ലാക്കൽ	89/12	നളിനി
ശിവരാജൻ	വെട്ടുതറയിൽ, പെരുമ്പള്ളി	89/12	നളിനി
അശോകൻ	വെട്ടുതറയിൽ, പെരുമ്പള്ളി	89/12	നളിനി
അനിത	സായിഭവനം, താമരകുളം	89/12	നളിനി
സബീത	സരോവരം, താമരകുളം	89/12	നളിനി
വീധു	തെറ്റിക്കാട്ടിൽ കിഴക്കിൽ, വലിയഴീക്കൽ	3/12-2-2	വീധു, റാണി
ആനന്ദൻ	കണ്ണങ്കരയത്ത്, രാമഞ്ചേരി	66/16-1, 66/18-32	ആനന്ദൻ
പ്രഭാനന്ദൻ	കല്ലുപുരയ്ക്കൽ, രാമഞ്ചേരി	66/16-2, 66/18-2	പ്രഭാനന്ദൻ
സനിൽ	മണിക്കകത്ത്, രാമഞ്ചേരി	69/15-3	സനിൽ, ലിനു
വിശ്വഭരൻ	സൗമ്യാലയം, രാമഞ്ചേരി	69/20-2	വിശ്വഭരൻ
		69/18-1, 69/8	സുലേഖ
രാമദ്രാൻ	സൗമ്യാലയം, കാഞ്ഞങ്ങാട്, കാസർഗോഡ്	69/8-2, 69/18	രാമദ്രാൻ
സുലേഖ	വെള്ളിക്കര, മുതുകുളം സൗത്ത്	69/8	സുലേഖ
സത്യൻ	കണ്ണങ്കരയത്ത്, കണ്ടല്ലൂർ	69/15-7, 69/16-5	സത്യൻ

കുടുംബനാഥൻ/ നാഥയുടെ പേര്	വിലാസം	സർവ്വേ നമ്പർ	സ്ഥല ഉടമയുടെ പേര്
വിജയമ്മ	വിജയഭവനം, പുല്ലുകുളങ്ങര	69/15-7, 69/16-7	വിജയമ്മ
വിശാൽ	കുന്നളശ്ശേരിൽ, കരിപ്പുഴ	69/15-6, 69/16-4	രശ്മി
രാഹുൽ	രശ്മിനിവാസ്, കൊച്ചിയുടെ ജെട്ടി	69/15-6, 69/16-4	രാഹുൽ
മഹാരാജൻ	നെടുമുടിയിൽ, രാമഞ്ചേരി	45/10, 65/11	മഹാരാജൻ, രത്നമ്മ
		45/4, 45/8	കാർത്ത്യായനി
രവി	കാവിൽ പടീറ്റിൽ, രാമഞ്ചേരി	45/4, 45/8	കാർത്ത്യായനി
ഐഷ	ഷാഭവനം, രാമഞ്ചേരി	45/4, 45/8	കാർത്ത്യായനി
മോട്ടിലാൽ	ജവഹർ ഭവനം, രാമഞ്ചേരി	63/1-6, 63/11-55	മോട്ടിലാൽ
		63/12-2-81	മോട്ടിലാൽ, സോമൻ, സലീം
സോമരാജൻ	ജവഹർ ഭവനം, രാമഞ്ചേരി	63/19-8	സോമരാജൻ
സുഗുണൻ	സുനീൽ ഭവനം, രാമഞ്ചേരി	45/5-C	സുഗുണൻ
യശോദ	തറയിൽ, രാമഞ്ചേരി	45/7-41, 45/5-2, 45/2-6	യശോദ, അമ്മിണി, ദശപുത്രീ
സുലോചന	കണ്ടശ്ശേരിൽ, രാമഞ്ചേരി	45/13-2, 45/2-24	സുലോചന
മനോഹരൻ	കന്നേൽ കിഴക്കേൽ, രാമഞ്ചേരി	45/9, 45/9-2, 45/10-5	മനോഹരൻ, അരുൺ, സുലേഖ
ബാബു	കൊടുവാക്കാട്ടിൽ, രാമഞ്ചേരി	44/10, 44/8-1	ശാലിനി
രാവീദാസ്	പുത്തൻപുരയിൽ, രാമഞ്ചേരി	44/14-4	രാവീദാസ്, സുമ
ഹരിദാസ്	ഹരിലാലയം, രാമഞ്ചേരി	44/10-3	ഹരിലാൽ
സുജൻ	കന്നേൽ, രാമഞ്ചേരി	44/7	സുജൻ
തങ്കപ്പൻ	കന്നേൽ, രാമഞ്ചേരി	43/11-2, 43/12-3, 43/7-40	തങ്കപ്പൻ
രാജൻ	മാത്തിശ്ശേരിൽ, രാമഞ്ചേരി	43/11-2	രാജൻ, ജമീല
ശശി	വേലിയ്ക്കകത്തു പടീറ്റിൽ, വട്ടച്ചാൽ	42/11-2	ശശി
ബീന	വലിയകത്തു പടീറ്റിൽ, വട്ടച്ചാൽ	42/11	ബീന
വിക്രമൻ	ആതിര ഭവനം, വട്ടച്ചാൽ	39/16	വിക്രമൻ, ബിന്ദു
ഗണേശൻ	കന്നേൽ, വട്ടച്ചാൽ	25/11-1	ഗണേശൻ
ഭാസ്കരൻ	കന്നേൽ, വട്ടച്ചാൽ	142/3-5	ഭാസ്കരൻ
ശിവരാമൻ	ആശാരിശ്ശേരിൽ, വട്ടച്ചാൽ	142/2-1, 142/2-2	ശിവരാമൻ
രജീഷ്	ലേഖ ഭവനം, രാമഞ്ചേരി	45/4, 45/8	കാർത്ത്യായനി
പുഷ്പാംഗദൻ	നെടുമുടിയിൽ, രാമഞ്ചേരി	45/4, 45/8	കാർത്ത്യായനി
കുശൻ	താച്ചയിൽ കിഴക്കേൽ, വട്ടച്ചാൽ	45/25-1	കുശൻ

കുടുംബനാഥൻ/ നാഥയുടെ പേര്	വിലാസം	സർവ്വേ നമ്പർ	സ്ഥല ഉടമയുടെ പേര്
ലവൻ	താച്ചയിൽ കിഴക്കേൽ, വട്ടച്ചാൽ	41/28-7, 41/28-6, 41/28-5	ലവൻ
സുനീൽ	അറയ്ക്കൽ, വട്ടച്ചാൽ	41/29, 41/30, 41/31	സുനീൽ
പ്രദീപ്	വെട്ടുപറമ്പിൽ, വട്ടച്ചാൽ	41/18	പ്രദീപ്
സുധാത്മജ	മംത്തിശ്ശേരിൽ, വട്ടച്ചാൽ	41/14-3	സുരേന്ദ്രൻ
രമേശൻ	ആശാരിശ്ശേരിൽ, വട്ടച്ചാൽ	41/5, 41/18	രമേശൻ, അജിത
പുഷ്പാംഗദൻ	പാലമുട്ടിൽ, വട്ടച്ചാൽ	41/4-1, 41/3-4	പുഷ്പാംഗദൻ
തമ്പി	വീളമ്പത്തു, വട്ടച്ചാൽ	20/4-2	തമ്പി, പ്രിയ
പ്രിൻസ്	വീളമ്പത്തു, വട്ടച്ചാൽ	20/4-1	പ്രിൻസ്
രമ	തയ്യിൽ, ആലുപീടിക	43/2-2	രഘു, രമ
സുധ	പുത്തൻപുരയിൽ, വട്ടച്ചാൽ	20/13-2	സുധ
രാവീദാസ്	വെട്ടുപറമ്പിൽ, വട്ടച്ചാൽ	20/5-3	രാവീദാസ്
രാധാകൃഷ്ണൻ	പുത്തൻവീട്ടിൽ, വട്ടച്ചാൽ	20/12-4	വാമദേവൻ
ദശപുത്രൻ	കിഴക്കേതയ്യിൽ, വട്ടച്ചാൽ	19/9-E	ദശപുത്രൻ
ജനനി	കിഴക്കേതയ്യിൽ, വട്ടച്ചാൽ	19/8-3	ജനനി
രാജേഷ്	രാജ ഭവനം, വട്ടച്ചാൽ	19/9-4	രാജേഷ്
പ്രസന്ന	ആശാരിശ്ശേരിൽ, വട്ടച്ചാൽ	19/4.2	സുരൻ
റെജി	കാലയ്ക്കൽ, പെരുമ്പള്ളി	19/4-2	സുരൻ
സദാശിവൻ	മണ്ണേൽ, വട്ടച്ചാൽ	19/3-1	സദാശിവൻ, സിന്ധു
സുലോചന	മണ്ണേൽ തെക്കതിൽ, വട്ടച്ചാൽ	18/7-5	ഗോപാലൻ
വിശ്വരാജൻ	താച്ചയിൽ, വട്ടച്ചാൽ	16/6-1	വിശ്വരാജൻ
		14/14-1, 14/12-2	വിശ്വരാജൻ, വിലാസിനി
അമ്പിളിക്കുട്ടൻ	സജീവ് ഭവനം, വട്ടച്ചാൽ	16/9	കുട്ടപ്പൻ
മായ	രാജീവ് ഭവനം, വട്ടച്ചാൽ	16/10-B	മായ
ശാന്തമ്മ	നെടിയാത്തു, വട്ടച്ചാൽ	13/2-2	ശാന്തമ്മ
ഷാജി	ശാസ്താംപറമ്പിൽ, വട്ടച്ചാൽ	13/3-2, 13/14-10, 13-15	ഷാജി
ആനന്ദൻ	നാട്ടുതോട്ടിൽ, വട്ടച്ചാൽ	41/22-3, 41/15-5, 27/7-7	ആനന്ദൻ
രമണി	ശ്രീരാജ് ഭവനം, വട്ടച്ചാൽ	11/4-1, 11/5-1, 11/11-1, 12/1-1, 11/10-3	രാമചന്ദ്രൻ
ചന്ദ്രമതി	ലക്ഷ്മി നിവാസ്, വട്ടച്ചാൽ	11/5-1, 11/11-1	ലക്ഷ്മി കുഞ്ഞിപ്പെണ്ണ്

കുടുംബനാഥൻ/ നാഥയുടെ പേര്	വിലാസം	സർവ്വേ നമ്പർ	സ്ഥല ഉടമയുടെ പേര്
രത്നകുമാർ	ദേവിക ഭവനം, വട്ടച്ചാൽ	11/1-3	നിഷ
ഷീജി	ഷീജി ഭവനം, വട്ടച്ചാൽ	10/11-55, 10/4-12	വിദ്യാധരൻ
രത്നകുമാരി	നെടിയത്തു, വട്ടച്ചാൽ	11/7	രത്നകുമാരി
മധു	മധു ഭവനം, വട്ടച്ചാൽ	9/16-3	മധു, ശ്രുതി മോഹൻ
രാധാകൃഷ്ണൻ	മുല്ലശ്ശേരിൽ, വട്ടച്ചാൽ	13/11-7	നന്ദിനി
കവിത	കന്നേൽ, വട്ടച്ചാൽ	20/8-2, 20/8-5	കവിത
ശിവരാജൻ	സുരാജ് ഭവനം, വട്ടച്ചാൽ	15/8-3	ശിവരാജൻ
അജയൻ	നെടിയത്തു പടീറ്റിൽ, വട്ടച്ചാൽ	11/2-65	സതീയമ്മ
സുരേന്ദ്രൻ	കന്നേൽ, വട്ടച്ചാൽ	15/5-5	സുരേന്ദ്രൻ
ഷൈലജ	പുത്തൻപുരയിൽ, വട്ടച്ചാൽ	14/12-2	ഷൈലജ
ഷജൻ	ശാസ്താംപറമ്പിൽ പുതുവൽ, വട്ടച്ചാൽ	14/11-B	ഷജൻ
ചിത്രഭാനു	ശാസ്താംപറമ്പിൽ പുതുവൽ, വട്ടച്ചാൽ	14/11-2	ചിത്രഭാനു
		14/11-B	നളിനാക്ഷി
രവീന്ദ്രൻ	ജയഭവനം, വട്ടച്ചാൽ	14/19-2	അജേഷ്
		14/19-2	സജ്ന
ജലധരൻ	വെട്ടുപറമ്പിൽ, വട്ടച്ചാൽ	14/10-1	ജലധരൻ
കവിരാജ്	മുല്ലശ്ശേരിൽ, വട്ടച്ചാൽ	13/13	കുഞ്ഞുപിള്ള
ശ്രീകല	ലക്ഷ്മി നിവാസ്, വട്ടച്ചാൽ	11/11-2	ശ്രീകല
പത്മാവതി	തെക്കേയറ്റത്തു, വട്ടച്ചാൽ	11/3-2, 11/0-3	പത്മാവതി
		11/8-4	സുജിത്
വിദ്യ	പുത്തൻപറമ്പിൽ, അഴീക്കൽ	11/83-1	വിദ്യ
രമേശൻ	പുത്തൻപറമ്പിൽ, വട്ടച്ചാൽ	10/11-55	രമേശൻ
		10/15-1, 10/8-1	വസന്ത
സജീവൻ	മാത്തിശ്ശേരിൽ, വട്ടച്ചാൽ	10/3-25	സജീവൻ
ഷാബു	നെടിയത്തു, വട്ടച്ചാൽ	13/9-9, 13/7-2, 13/9-4	ഇന്ദിര
ഷാജിത്	നെടിയത്തു, വട്ടച്ചാൽ	13/19-2, 13/7-1, 13/9-4	ഇന്ദിര
ബേബി	കാവിന് കിഴക്കിൽ, പല്ലന	13/19-2, 13/7-1, 13/9-4	ഇന്ദിര
ഷീജ	പുത്തൻപറമ്പിൽ, വട്ടച്ചാൽ	13/19-2, 13/7-1, 13/9-4	ഇന്ദിര
വിജിമോൻ	നാലുചിറ കിഴക്കിൽ, നല്ലണിക്കൽ	1/9-3	ശ്രീദേവി

കുടുംബനാഥൻ/ നാഥയുടെ പേര്	വിലാസം	സർവ്വേ നമ്പർ	സ്ഥല ഉടമയുടെ പേര്
രാജേന്ദ്രൻ	ആനന്ദമുറ്റം, നല്ലണിക്കൽ	1/9-3	ആനന്ദൻ
സരോജിനി	കരിതറപ്പുതുവൽ, നല്ലണിക്കൽ	2/28	സണ്ണി
ഗോപി	തകിടിയിൽ, നല്ലണിക്കൽ	1/29-1	ഗോപി
ഹരിദാസ്	എച്ച്.എസ്. നിവാസ്, നല്ലണിക്കൽ	1/14-8	ഹരിദാസ്
സജീവൻ	പുത്തൻപുരയിൽ, നല്ലണിക്കൽ	4/16-2, 5/6-3	രാമചന്ദ്രൻ
വാസന്തി	സന്ധ്യാലയം, നല്ലണിക്കൽ	5/23-10	വാസന്തി
		5/23-10	രാജേന്ദ്രൻ (സുനന്ദ)
ശാർണ്യദരൻ	രാധ ഭവനം, നല്ലണിക്കൽ	5/24	സുരേഷ്
മായ മനോജ്	തെറ്റിക്കാട്ടിൽ, നല്ലണിക്കൽ	5/11-2	മനോജ് കുമാർ
		4/12-B, 4/13-B	മായ മനോജ്
ലക്ഷ്മണൻ	തെറ്റിക്കാട്ടിൽ, നല്ലണിക്കൽ	5/10-1, 4/9-2, 4/10-4, 4/8-	വീനോദ് കുമാർ
അനന്തപത്മനാഭൻ	തെറ്റിക്കാട്ടിൽ, നല്ലണിക്കൽ	6/1-1	അനന്തപത്മനാഭൻ
		6/2-1	ശ്യാമ
രോഹിണി	തെറ്റിക്കാട്ടിൽ, നല്ലണിക്കൽ	15/12-1, 5/12-68, 5/13-1, 5/13-2	ലിസി
ജഗദമ്മ	തെറ്റിക്കാട്ടിൽ, നല്ലണിക്കൽ	6/1-1	ജഗദമ്മ
സജി	തെറ്റിക്കാട്ടിൽ, നല്ലണിക്കൽ	6/5-3	സജി
മധു	സാഹിത്യ നിവാസ്, നല്ലണിക്കൽ	6/5-2	ഉദയമ്മ
വീജയകുമാർ	ബിന്ദു ഭവനം, നല്ലണിക്കൽ	6/5-2	ലക്ഷ്മണൻ
സജീവൻ	ലക്ഷ്മി വിലാസം, നല്ലണിക്കൽ	7/14-30	സജീവൻ
		7/21-2	സജ്നി
പവിത്രൻ	പുത്തൻപുരയിൽ, നല്ലണിക്കൽ	7/17-3, 7/15-1, 17/16-2	പവിത്രൻ
		9/2-4, 9/17-2	അമ്മിണി
സരസ്വതി	പുത്തൻപറമ്പിൽ, വട്ടച്ചാൽ	10/3-4	സജി
		10/3-240	ബൈജു, സജി
		10/10-45	കല
പ്രേം കുമാർ	മണ്ണേൽ വടക്കേൽ, വട്ടച്ചാൽ	18/7-5	ഗോപാലൻ
പൊന്നമ്മ	വലിയവീട്ടിൽ, മാവേലിക്കര	19/3-1	സുമംഗല
പ്രസന്നൻ	കൃഷ്ണ നിവാസ്, വേലഞ്ചിറ	9/18-6	പ്രസന്നൻ

കുടുംബനാഥൻ/ നാഥയുടെ പേര്	വിലാസം	സർവ്വേ നമ്പർ	സ്ഥല ഉടമയുടെ പേര്
രവീന്ദ്രൻ	വിനോദ് ഭവനം, വട്ടച്ചാൽ	9/3-3	സരള
ജയൻ	നെടീയാത്തു പടീറ്റിൽ, വട്ടച്ചാൽ	9/7-5	ജയൻ
ധർമ്മജൻ	മധുഭവനം, വട്ടച്ചാൽ	9/15-4	ധർമ്മജൻ
ശിവരാമൻ	ബീന ഭവനം, വട്ടച്ചാൽ	10/3-8	ദേവകി
പുഷ്പാംഗദൻ	ആരോമാസ്, വട്ടച്ചാൽ	10/3-3, 10/16-1, 10/3-2-1	ജയ
ബാബു	താച്ചയിൽ, വട്ടച്ചാൽ		ബാബു
വിശ്വകുമാർ	കല്ലശ്ശേരിൽ പുതുവൽ, വട്ടച്ചാൽ	18/5-B	വിശ്വകുമാർ
ബിജു	പുതുമനയിൽ, പുള്ളിക്കണക്	18/5-5	ബിജു
അഭിലാഷ്	കാട്ടിൽ പറമ്പിൽ, വട്ടച്ചാൽ	15/10-35, 15/12-2, 15/13-1	അഭിലാഷ്
രവി	കാട്ടിൽ പറമ്പിൽ, വട്ടച്ചാൽ	16/19/2-3	രവി
മനോജ്	കണ്ടശ്ശേരിൽ, വട്ടച്ചാൽ	20/10-10, 20/20-1.6	മനോജ്
ബൈജു	പുത്തൻ പുതുവൽ, വട്ടച്ചാൽ	19/9-3-1	ബൈജു
		19/9	ഷബുഖൻ
കലേഷ്	വലിയപറമ്പിൽ, കള്ളിക്കാട്	9/1-1	കലേഷ്
ദിലീപൻ	ചാലയിൽ, പെരുമ്പള്ളി	40/1-1, 40/5-3	ദിലീപൻ
ബീന	മിഥിലയിൽ വീട്ടിൽ, ബാലരാമപുരം	9/1-9	ബീന
ഷാജി	ശ്രീരമ്യ, പുതിയവിള	15/26, 15/6	ഷാജി
രവി	ജ്യോതിസ് ഭവനം, വട്ടച്ചാൽ	16/9-2, 16/5-2	രവി
പ്രസാദ്	പുതുക്കാട്ടിൽ, വട്ടച്ചാൽ	16/53	പ്രസാദ്
		16/5-3	രവി
ഉടയാഭാന	മീനത്തേരിൽ, വട്ടച്ചാൽ	44/15-2, 44/11-1, 43/10B, 43/8, 43/10-B, 44/10-2	ഷൈന
ദേവരാജൻ	ഷീന ഭവനം, രാമഞ്ചേരി	43/22	ദേവരാജൻ
പുഷ്പരാജൻ	കാട്ടിൽ, വട്ടച്ചാൽ	43/5-3	പുഷ്പരാജൻ
തിരുമേനി	ആലുമുട്ടിൽ, നല്ലണിക്കൽ		രമണി
ജോൺസൺ	പറ്റാസദനം, നല്ലണിക്കൽ		ജോൺസൺ
രത്നാകരൻ	മരക്കശ്ശേരിൽ പടീറ്റിൽ, നല്ലണിക്കൽ	312/9, 312/8	രത്നാകരൻ
ശശിധരൻ	പ്രസാദ് ഭവനം, നല്ലണിക്കൽ	311/10	ശശിധരൻ, ഓമന, ശ്യാം, പ്രസാദ്
പറ്റുവതി	സന്ദീപ് നിവാസ്, നല്ലണിക്കൽ	311/12, 311/15	പറ്റുവതി

കുടുംബനാഥൻ/ നാമയുടെ പേര്	വിലാസം	സർവ്വേ നമ്പർ	സ്ഥല ഉടമയുടെ പേര്
ശിവകുമാർ	പുത്തൻവീട്ടിൽ, നല്ലണിക്കൽ	311/6, 311/10	ശിവകുമാർ
		311/6	മായ
		311/6	ലക്ഷ്മണൻ
മണി	പാലത്തര, നല്ലണിക്കൽ		മണി
സിന്ധു	അഞ്ചുമനക്കൽ പുരവൽ, നല്ലണിക്കൽ	310/14, 310/4	സിന്ധു
രഘുനാഥൻ	ഓടിപ്പുത് പുരവൽ, നല്ലണിക്കൽ	310/11	തമ്പച്ചാൻ
ശീവാനി	കരിക്കശ്ശേരിൽ, നല്ലണിക്കൽ	310/5, 310/16, 310/24	ലാലി
മോനിഷ്	ചാലുങ്കൽ, നല്ലണിക്കൽ	310/14-3	മോനിഷ്, ശശികല
ശിശുപാലൻ	തെറ്റിക്കാട്ടിൽ, നല്ലണിക്കൽ		ശിശുപാലൻ
സതീശൻ	കാവിൽ പടീറ്റിൽ, നല്ലണിക്കൽ	309/9-2, 309/27	സതീശൻ
ബ്രഹ്മനന്ദൻ	പാലത്തറയിൽ, നല്ലണിക്കൽ	310/26-4	ബ്രഹ്മനന്ദൻ
പൊന്നമ്മ	ഗുരുഭവനം, നല്ലണിക്കൽ	309/19	പൊന്നമ്മ
		309/33, 309/32	സജിമോൻ
പ്രസന്നബാബു	കാവിൽകിഴക്കിൽ, നല്ലണിക്കൽ	308/9, 308/5	പ്രസന്നബാബു
			ശ്രീലേഖ
രമേശൻ	മണിഭവനം (കാവിൽകിഴക്കിൽ), നല്ലണിക്കൽ	309/26	കുശലമ്മ
ചിത്രരാജൻ	കാവിൽകിഴക്കിൽ, നല്ലണിക്കൽ	309/8	ചിത്രരാജൻ
ശിവൻ	ശ്രേയസ്, പുതിയവിള	311/6	ലക്ഷ്മണൻ
കൃഷ്ണൻകുട്ടി	പുതുപ്പറമ്പിൽ തെക്കിൽ, നല്ലണിക്കൽ	309/4-2, 297/9-2	കൃഷ്ണൻകുട്ടി
ധനേഷ്	നാരങ്ങാമുറിയിൽ, നല്ലണിക്കൽ	310/12, 310/15	ധനേഷ്, സരിത
ശിവപ്രസാദ്	പുത്തൻവീട്ടിൽ, നല്ലണിക്കൽ	311/6	ലക്ഷ്മണൻ
ആദിത്യലക്ഷ്മി	മരക്കശ്ശേരിൽ ഗോകുലം, നല്ലണിക്കൽ	309/30-1, 31-1	ആദിത്യലക്ഷ്മി
അരുണിമ ലക്ഷ്മി	മരക്കശ്ശേരിൽ ഗോകുലം, നല്ലണിക്കൽ	309/36, 309/37, 309/30-1, 31-1	അരുണിമ ലക്ഷ്മി
ജിനു ദിവാകരൻ	മരക്കശ്ശേരിൽ, നല്ലണിക്കൽ	312/7	ജിനു ദിവാകരൻ
ചന്ദ്രൻ	കരിക്കശ്ശേരിൽ, നല്ലണിക്കൽ	291/33-4, 291/16-4	ചന്ദ്രൻ
ഷൈജു വി.	തറയിൽ, നല്ലണിക്കൽ	170/24-2-1	ഷൈജു വി.
മീരഭായി	ശരത് ഭവനം, നല്ലണിക്കൽ		മീരഭായി

കുടുംബനാഥൻ/ നാഥയുടെ പേര്	വിലാസം	സർവ്വേ നമ്പർ	സ്ഥല ഉടമയുടെ പേര്
ബിജു	കാവിൽ, നല്ലണിക്കൽ	309/18-4	ബിജു, സുലേഖ
രാജേന്ദ്രൻ	ആലുമുട്ടിൽ, നല്ലണിക്കൽ		നാരായണി, ലളിതമ്മ
വാസന്തി	ആലുമുട്ടിൽ, നല്ലണിക്കൽ		പൊന്നൻ
പ്രേമലത	നാലുചിറയിൽ, നല്ലണിക്കൽ		സുധേവൻ
ദിനമണി	കുളങ്ങരശ്ശേരിൽ, നല്ലണിക്കൽ	296/15-4, 296/8-4	ദേവദാസൻ
രാജേഷ്	ശാന്തി വിഹാർ, നല്ലണിക്കൽ	295/13, 295/8	രാജേഷ്
രാജേഷ്	കണ്ടത്തിൽ പുതുവൽ, നല്ലണിക്കൽ	295/8-3, 295/8-2	ശാന്തിമോൾ
രാജീവൻ	കാട്ടിൽ, നല്ലണിക്കൽ	295/12	രാജീവൻ
ശ്രീലാൽ	മുണ്ടുചിറയിൽ, കള്ളിക്കാട്	294/10-1-10	ശ്രീലാൽ, ശാന്തി
പ്രഭ	നാലുചിറയിൽ, കള്ളിക്കാട്	293/10-2	പ്രഭ
ലീല	നാലുചിറയിൽ, കള്ളിക്കാട്	293/10	ശിവദാസൻ
വിനീഷ്	ആനകാട്ടിൽ, കള്ളിക്കാട്	293/26-3-2	സജിത
സദാശിവൻ	ദേവികാലയം, കള്ളിക്കാട്	294/10-1-11	സദാശിവൻ, വത്സല
രീപകുമാർ	ഗിരീഷ് ഭവനം, കള്ളിക്കാട്		മണി
കനകമ്മ	പുത്തൻവീട്ടിൽ, കള്ളിക്കാട്		ഗൗരി
മനോമണി	വലിയപറമ്പിൽ, കള്ളിക്കാട്	291/31-3	മനോമണി
സുഭദ്ര	കൊച്ചിക്കാപറമ്പിൽ, കള്ളിക്കാട്	291/14, 281/14-3-2	സുഭദ്ര
കൃഷ്ണമ്മ	പുത്തൻവീട്ടിൽ, കള്ളിക്കാട്		രവി
ശിശുപാലൻ	പുത്തൻവീട്ടിൽ, കള്ളിക്കാട്	291/33-3, 291/15-1, 291/14-3, 291/14-3-2	ശിശുപാലൻ
അശോകൻ	തകിടിയിൽ, കള്ളിക്കാട്	297/7-3	അശോകൻ
പ്രഭ	കാട്ടിൽവടക്കത്തിൽ, കള്ളിക്കാട്		പ്രഭ
ശോഭന	വെളുത്തണ്ടശ്ശേരിൽ, വലിയഴീക്കൽ	291/27-2	ശോഭന
വിനോദ്	വിനീഷ് ഭവനം, കള്ളിക്കാട്	291/7-6	വിനോദ്
രത്നാകരൻ	കറുകപറമ്പിൽ, കള്ളിക്കാട്	291/4-4	രത്നാകരൻ, ജയന്തി, രഞ്ജിത്
സതീഷ്	കൊച്ചിക്കാപറമ്പിൽ, കള്ളിക്കാട്	296/16-4-3	ടിന്റു
ബാലൻ	പുത്തൻപുരയിൽ, കള്ളിക്കാട്		ബാലൻ
അമ്പിളിദാസ്	വലിയപറമ്പിൽ, കള്ളിക്കാട്		അമ്പിളിദാസ്
ലേഖകുമാരി	നാലുചിറയിൽ, കള്ളിക്കാട്	267/20, 267/24-3	ലേഖകുമാരി

കുടുംബനാഥൻ/ നാഥയുടെ പേര്	വിലാസം	സർവ്വേ നമ്പർ	സ്ഥല ഉടമയുടെ പേര്
			പ്രസാദ്
തുഷാര	കുട്ടന്തരശ്ശേരിൽ, കള്ളിക്കാട്	267/7-2	തുഷാര
സുധ	കുട്ടന്തരശ്ശേരിൽ, കള്ളിക്കാട്		സുധ
സജീവൻ	തകിടയിൽ, കള്ളിക്കാട്	290/2-2	സജീവൻ
സന്തോഷ്	വൈക്കത്തു, കള്ളിക്കാട്		അജിത
			സന്തോഷ്
സൈമൺ	പള്ളിപ്പുരയിടം, കള്ളിക്കാട്	274/40	സൈമൺ
ബേബി	മേടയിൽ പടീറ്റിൽ, കള്ളിക്കാട്	267/22-1	ബേബി
കമലമ്മ	കൊച്ചിക്കാപറമ്പിൽ, കള്ളിക്കാട്	274/13	കാർത്തികേയൻ
അമ്മിണി	കോടാലിച്ചിറയിൽ, കള്ളിക്കാട്	274/31	അമ്മിണി
മനേഷ്	ഇലഞ്ഞിമുട്ടിൽ, കള്ളിക്കാട്	274/18	മനേഷ്
സന്തോഷ്	ചെന്നാട്ട് കാട്ടിൽ, കള്ളിക്കാട്	247/30-2	സന്തോഷ്
ബേബി	ചിറയിൽ, കള്ളിക്കാട്	267/7	ചന്ദ്രദാസൻ
വത്സല	ചിറയിൽ, കള്ളിക്കാട്	267/7	ചന്ദ്രദാസൻ
ശിവകുമാർ	പുതുവൽ, ശ്രയിക്കാട്	274/30	സജിമോൾ
സജു	ചിറയിൽ, കള്ളിക്കാട്	267/7	ചന്ദ്രദാസൻ
പാർഥൻ	വലിയപറമ്പിൽ, കള്ളിക്കാട്	267/7	ചന്ദ്രദാസൻ
നകുലൻ	ചിറയിൽ, കള്ളിക്കാട്	267/7	ചന്ദ്രദാസൻ
മഹേഷ്	കോടാലിച്ചിറയിൽ, കള്ളിക്കാട്	294/10-110-2	മഹേഷ്, ദീപ
ബ്രഹ്മദാസൻ	വെട്ടിയത്ത് കിഴക്കിൽ, നല്ലണിക്കൽ	311/7, 311/13	ബ്രഹ്മദാസൻ
ഭദ്രൻ	വിഷ്ണു ഭവനം, നല്ലണിക്കൽ	311/23, 311/22	ഭദ്രൻ, ശശികല
ഗീതമ്മ	ശാസ്താംപറമ്പിൽ, നല്ലണിക്കൽ		രാജു
ശ്രീജിത്ത്	ശരത് ഭവനം, നല്ലണിക്കൽ		ശ്യാമള
അനീൽകുമാർ	കുളങ്ങരശ്ശേരിൽ, നല്ലണിക്കൽ	295/14	അനീൽകുമാർ, സുലേഖ
ഹരിപ്രസാദ്	ലക്ഷ്മി വിലാസം, മുളകുളം സൗത്ത്	309/5, 309/14	ഹരിപ്രസാദ്
രമണൻ	നാലുചിറയിൽ, കള്ളിക്കാട്	309/16	നാരായണി, മാധവൻ, ലളിതാമ്മ
ദേവരാജൻ	നാലുചിറയിൽ, കള്ളിക്കാട്	309/16	നാരായണി, മാധവൻ, ലളിതാമ്മ
രതി	നാലുചിറയിൽ, കള്ളിക്കാട്	309/16	നാരായണി, മാധവൻ, ലളിതാമ്മ
സുശീലൻ	കുട്ടന്തരശ്ശേരിൽ, കള്ളിക്കാട്	256/10-6	സുശീലൻ

കുടുംബനാഥൻ/ നാഥയുടെ പേര്	വിലാസം	സർവ്വേ നമ്പർ	സ്ഥല ഉടമയുടെ പേര്
അംബുജാക്ഷി	തറയിൽകിഴക്കിൽ, കള്ളിക്കാട്	256/10-4	അംബുജാക്ഷി
പൂതു	പടന്നയിൽ, കള്ളിക്കാട്	255/11, 256/1-2	പൂതു
കൃഷ്ണലാൽ	കൃഷ്ണാലയം, കള്ളിക്കാട്	264/13	കൃഷ്ണലാൽ
ഷൈലജൻ	പുതുമംഗലത്ത്, കള്ളിക്കാട്	264/4-2, 264/5	ഷൈലജൻ
വൈശാഖ്	മുട്ടേൽ, കള്ളിക്കാട്	264/4-1	വൈശാഖ്
മുരളീധരൻ	പുത്തൻവീട്ടിൽ, കള്ളിക്കാട്	264/1-2	മുരളീധരൻ
ഗോപി	ചന്ദ്രകലാ ഭവനം, കള്ളിക്കാട്	261/11-3, 261/9	ഗോപി, പ്രഭ
ശ്യാംലാൽ	മണ്ണേൽ, കള്ളിക്കാട്	264/14	ശ്യാംലാൽ
പ്രേമിത്ത് വിജയൻ	രജ്ഞിത്ത് ഭവനം, കള്ളിക്കാട്	264/3, 264/12	രജ്ഞിത്ത് വിജയൻ
ജയലാൽ	കൊച്ചുതറയിൽ, കള്ളിക്കാട്	264/2-B	ജയലാൽ
സുനീതി	വലിയപറമ്പിൽ, കള്ളിക്കാട്	261/10-2	സുനീതി ബാബു
ദിവ്യേഷ്	ചാലുകൽ, കള്ളിക്കാട്	261/9-3	ദിവ്യേഷ്
പ്രിയംവദ	മുല്ലമം, കള്ളിക്കാട്	274/25-2, 274/24, 274/8-4, 274/5-2, 274/3	രവി
പുഷ്പാംഗദൻ	മുല്ലമം, കള്ളിക്കാട്	274/25-2, 274/24, 274/8-4, 274/5-2, 274/3	പുഷ്പാംഗദൻ
രാജി	മുല്ലമം, കള്ളിക്കാട്	274/25-2, 274/24, 274/8-4, 274/5-2, 274/5	സുതൻ
രമ്യ	മുല്ലമം, കള്ളിക്കാട്	274/25-2, 274/24, 274/8-4, 274/5-2, 274/3	രഘുനാഥൻ
സുധാമണി	കൊച്ചുതറയിൽ, കള്ളിക്കാട്	264/6	ലക്ഷ്മി, സുധാമണി
സുഖദേവൻ	ആശ്രമത്ത്, കള്ളിക്കാട്	256/10-9, 256/10-8	ശോഭന, സുഖദേവൻ
ശശിധരൻ	ഈരക്കാട്ടിൽ, കള്ളിക്കാട്	256/10-5	ശശിധരൻ
രതീഷ്ണമാർ ആർ.	കരിത്തറയിൽ, കള്ളിക്കാട്	256/2	രതീഷ്ണമാർ ആർ.
സ്വരം	സ്നേഹാലയം, കള്ളിക്കാട്	231/10-2	സുഹിൽ
ലിസി	പുത്തൻപുരയിൽ, കള്ളിക്കാട്	230/7-5	വേണ, ലിസി
സന്തോഷ്	രേഷ്ണാ ഭവനം, കള്ളിക്കാട്	230/2-3	വേണ, ലിസി
ഗോപി	ഗോപു ഭവനം, കള്ളിക്കാട്	229/16-5	ഗോപി
പ്രസന്ന	പോളയിൽ, കള്ളിക്കാട്	231/7-8	പ്രസന്ന

കുടുംബനാഥൻ/ നാഥയുടെ പേര്	വിലാസം	സർവ്വേ നമ്പർ	സ്ഥല ഉടമയുടെ പേര്
സംഗീത	പോളയിൽ, കള്ളിക്കാട്	231/7-8	സദാശിവൻ
ജലജിത്ത്	ചിറയിൽ, കള്ളിക്കാട്	229/7, 231/7-C	സന്ധ്യ ജലജിത്ത്
ബലഭദ്രൻ	കുറുങ്ങാട്ട്, കള്ളിക്കാട്	231/8-1	ബലഭദ്രൻ
		231/8	സരസ്വതി
മഞ്ജുള	കണിയാംപറമ്പിൽ, കായംകുളം	262/9-2	മഞ്ജുള
ലാസി	വയലിൽ, കള്ളിക്കാട്	231/12, 231/15	ലാസി
രമണൻ	തട്ടുപുരയ്ക്കൽ, കള്ളിക്കാട്	256/1-2-3, 255/11-1-2, 255/11-3	രമണൻ
കൃഷ്ണമ്മ ശശി	മാത്തശ്ശേരിൽ, കുമാരപുരം, പൊത്തപ്പള്ളി വടക്ക്, ഹരിപ്പാട്	256/1-2-2	കൃഷ്ണമ്മ ശശി
പങ്കജാക്ഷൻ	കോടാലിച്ചിറയിൽ, കള്ളിക്കാട്	262/7	തങ്കപ്പൻ അയ്യപ്പൻ, പങ്കജാക്ഷൻ
ശിവപ്രസാദ്	കൂട്ടുകൽ, കള്ളിക്കാട്	230/13	ശിവപ്രസാദ്, രേണുക
ജയജിത്ത്	ചിറയിൽ, കള്ളിക്കാട്	229/16-4-2	അമ്പിളി, ജയജിത്ത്
രവി	രതീഷ് ഭവനം, കള്ളിക്കാട്	262/21, 261/25	രവി
കനകമ്മ	ദാസ്പുരം (കൂടത്തിൻചിറ), കള്ളിക്കാട്	232/3	വാസുദേവൻ
ഉഷ	കോടാലിച്ചിറയിൽ, കള്ളിക്കാട്	232/3	വാസുദേവൻ
ധനേശൻ	ധന്യ ഭവനം, കള്ളിക്കാട്	232/3	വാസുദേവൻ
പൊടിയൻ	ജിഷാ ഭവനം, കള്ളിക്കാട്	232/3	വാസുദേവൻ
മണിയമ്മ	വെളിംപറമ്പിൽ, നീർക്കുന്നം	232/3	വാസുദേവൻ
രമേശൻ	വലിയപറമ്പിൽ, കള്ളിക്കാട്	261/10-2	സുരേന്ദ്രൻ
ഗണേശൻ	വലിയപറമ്പിൽ, കള്ളിക്കാട്	261/10-2	സുരേന്ദ്രൻ
സുനീതി	വലിയപറമ്പിൽ, കള്ളിക്കാട്	261/10-2	സുരേന്ദ്രൻ
സുരേഷ്	വലിയപറമ്പിൽ, കള്ളിക്കാട്	261/10-2	സുരേന്ദ്രൻ
ശ്രീദേവി	വലിയപറമ്പിൽ, കള്ളിക്കാട്	261/10-2	സുരേന്ദ്രൻ
രാജു	വലിയപറമ്പിൽ, കള്ളിക്കാട്	261/10-2	സുരേന്ദ്രൻ
അഭിലാഷ്	തൃക്കപലേശ്വരം, കള്ളിക്കാട്	228/52	അഭിലാഷ്, സീമ
സോദരൻ	പറശ്ശേരിൽ, കള്ളിക്കാട്	227/4, 227/7-3	സോദരൻ
			ജാലി
സോമാക്ഷി	കൊച്ചുപറമ്പിൽ, ആറാട്ടുപുഴ	228/6-4	വിജയൻ

കുടുംബനാഥൻ/ നാഥയുടെ പേര്	വിലാസം	സർവ്വേ നമ്പർ	സ്ഥല ഉടമയുടെ പേര്
രവി	അകത്തുകായലിൽ പടീറ്റിൽ, ആറാട്ടുപുഴ	227/8	രവി
ബ്രഹ്മപ്രസാദ്	കൊച്ചുപറമ്പിൽ, ആറാട്ടുപുഴ	227/2-3	ബ്രഹ്മപ്രസാദ്
ബിജു	ചാലുങ്കൽ, കള്ളിക്കാട്	226/3	ബിജു
റജിമോൻ	ചാലുങ്കൽ, ആറാട്ടുപുഴ	226/13-8	റജിമോൻ
ചന്ദ്രിക	ശാന്തപുരം, ആറാട്ടുപുഴ	226/12-2, 226/1-2	ശിവാനന്ദൻ
ശിവറാം	ശാന്തപുരം, ആറാട്ടുപുഴ	226/1-2	ശിവറാം
ശശീധരൻ	അമ്പനാട്, എ.കെ.ജി. നഗർ	223/14	രജി
കാർത്തികേയൻ	കാട്ടിൽപ്പുതുവൽ, ആറാട്ടുപുഴ	223/13, 223/14-C	കാർത്തികേയൻ
സുധർമ്മ	പഴയചിറയിൽ, ആറാട്ടുപുഴ	223/16-5	വിശ്വഭരൻ
വിശ്വകുമാർ	പഴയചിറയിൽ, കള്ളിക്കാട്	223/16-5	വിശ്വഭരൻ
ശശി	കരിമ്പിൽവടക്കിൽ, പതിയങ്കര	223/16-5	വിശ്വഭരൻ
സെൽവരാജ്	പോളയിൽ, കള്ളിക്കാട്	224/10-B, 224/11-4	സെൽവരാജ്
രുമിണി	കാട്ടിൽപടീറ്റിൽ, കള്ളിക്കാട്	224/15	വിശ്വഭരൻ
വിജയാധരൻ	പുളിമുട്ടിൽ, കള്ളിക്കാട്	224/15	വിശ്വഭരൻ
സുനിൽ	വടക്കുപറമ്പിൽ, പതിയങ്കര	224/15	വിശ്വഭരൻ
ജീജി	പുത്തൻവീട്ടിൽ, കള്ളിക്കാട്	224/11-5	സന്തോഷ്
ബ്രഹ്മാനന്ദൻ	ചാലുങ്കൽ ചിറയിൽ, കള്ളിക്കാട്	223/16-8	ബ്രഹ്മാനന്ദൻ
പ്രദീപ്കുമാർ	പുത്തൻവീട്, കള്ളിക്കാട്	224/10-5, 224/11-2	പ്രദീപ്കുമാർ
പവനൻ	കൊച്ചുപറമ്പിൽ, കള്ളിക്കാട്	228/6, 228/5	പവനൻ
പത്മകുമാരി	അകത്ത് കായലിൽ, കള്ളിക്കാട്	227/8	പ്രിലോജ്
ധന്യ	മാമ്പുതെയിൽ, കള്ളിക്കാട്	224/20, 226/12	രഘുവരൻ
സീമ	മാമ്പുതെയിൽ, കള്ളിക്കാട്	224/20, 226/12	രഘുവരൻ
ശാന്തമ്മ	നെടുപറമ്പിൽ, കള്ളിക്കാട്	226/4	ഗോപി
ജയശങ്കർ	മാമ്പുതെയിൽ, കള്ളിക്കാട്	224/20, 226/12	രഘുവരൻ
സരോജിനി	തെക്കേപോളയിൽ, കള്ളിക്കാട്		മുരളീധരൻ
അമ്പരീഷ്	കൊച്ചുപറമ്പിൽ, കള്ളിക്കാട്	228/6-6	അമ്പരീഷ്
അബ്ദുൾ റസാഖ്	ചാന്നാരുകാട്ടിൽ പടീറ്റിൽ, ആറാട്ടുപുഴ	189/14	അബ്ദുൾ റസാഖ്
നവാസ്	കാട്ടിൽ പടീറ്റിൽ, ആറാട്ടുപുഴ	189/2-2	നവാസ്
ഹസനാരു കുഞ്ഞു	കാട്ടിൽ പടീറ്റിൽ, ആറാട്ടുപുഴ	189/2, 189/13	ഹസനാരു കുഞ്ഞു

കുടുംബനാഥൻ/ നാഥയുടെ പേര്	വിലാസം	സർവ്വേ നമ്പർ	സ്ഥല ഉടമയുടെ പേര്
അബ്ദുൾ റഷീദ്	ഇണ്ടത്തിൽ പടീറ്റിൽ, ആറാട്ടുപുഴ	186/2-2	നഫീസ
ഹാഷീം	ആഷീഖ് മൻസിൽ, ആറാട്ടുപുഴ	191/4, 191/9	ഹാഷീം, റംലത്ത്
നബീസ	പുത്തൻപുരക്കൽ പടീറ്റിൽ, ആറാട്ടുപുഴ	186/3	അബ്ദുള്ള കുട്ടി (മരണപ്പെട്ടു]
ഹൗസത്ത്	ഇണ്ടത്തിൽ ചിറയിൽ, ആറാട്ടുപുഴ	186/11-3-B	അബ്ദുൾ ഖാദർ, ഹൗസത്ത്
അബ്ദുൾ മജീദ്	അജ്മൽ മൻസിൽ, ആറാട്ടുപുഴ	186/6-2	അബ്ദുൾ മജീദ്
മുഹമ്മദ് സാദിഖ്	പുത്തൻവീട്ടിൽ, ആറാട്ടുപുഴ	176/9-4	മുഹമ്മദ് സാദിഖ്
ഐഷ ബായി	കാട്ടിൽ പുതുവൽ, ആറാട്ടുപുഴ	191/25-2	അബ്ദുൾ വാഹിദ്, ഐഷ ബായി
ഇസൈൻ	കണ്ടയിൽ, ആറാട്ടുപുഴ	191/31	ഇസൈൻ, സുമീറ
ആബീദ	പുത്തൻപുരയ്ക്കൽ പടീറ്റിൽ, ആറാട്ടുപുഴ	221/24-1-C-2	സജീർ, ഷെഹീന
നജീബ്	തെക്കേകണ്ടത്തിൽ പടീറ്റിൽ, ആറാട്ടുപുഴ	190/13-2, 190/14-4	നജീബ്, ഹസീന
ഷെരീഫ്	ഈരേശ്ശേരിൽ, ആറാട്ടുപുഴ	221/18-2-3, 221/17-2, 221/15-2	ഷെരീഫ്
ഹക്കീം	ഈരേശ്ശേരിൽ, ആറാട്ടുപുഴ	221/25-2	ഹക്കീം, ഹസീന
മുഹമ്മദ് കുഞ്ഞ്	റുക്മി വീല്ല, ആറാട്ടുപുഴ	191/30-2	മുഹമ്മദ് കുഞ്ഞ്
ജലീൽ	കാട്ടിൽ പടീറ്റിൽ, ആറാട്ടുപുഴ	191/31-C	ജലീൽ, ഷാഹിദ
താഹ	പുല്ലുകാട്ടിൽ കിഴക്കിൽ, ആറാട്ടുപുഴ	221/24-2-2	താഹ
ഫസലുദ്ദീൻ	പുത്തൻ ബംഗ്ലാവ്, ആറാട്ടുപുഴ	176/8-4, 186/11-2-B	ഫസലുദ്ദീൻ
താഹക്കുട്ടി	തൻസിൽ മൻസിൽ, ആറാട്ടുപുഴ	176/8-3	തൻസിൽ ഖാൻ
അബ്ദുൾഖലാം	തറയിൽ കിഴക്കിൽ, ആറാട്ടുപുഴ	187/2-2	അബ്ദുൾഖലാം
ഷാഹൽ ഹമീദ്	കൊച്ചുമാടത്തിങ്കൽ, തൃക്കുന്നപ്പുഴ	178/1	ഷാഹൽ ഹമീദ്
ഷംസുദ്ദീൻ	പുത്തൻപുരയ്ക്കൽ, ആറാട്ടുപുഴ	190/6	ഖദീജ ബീവി
മുഹമ്മദ് കുഞ്ഞ്	കണ്ടകേരിൽ, ആറാട്ടുപുഴ	187/6-2, 182/4	മുഹമ്മദ് കുഞ്ഞ്
ഷീജ എ.	പുത്തൻപുരയ്ക്കൽ, ആറാട്ടുപുഴ	178/15-3	ഷീജ എ.
അബ്ദുൾ വാഹിദ്	പുത്തൻപുരയ്ക്കൽ, ആറാട്ടുപുഴ	178/15-3	റസിയ
അബ്ദുൾ സമദ്	ഹസീന മൻസിൽ, ആറാട്ടുപുഴ	190/14-3	അബ്ദുൾ സമദ്, സഫിയത്ത്
അബ്ദുൾ മജീദ്	കാട്ടിൽ പടീറ്റിൽ, ആറാട്ടുപുഴ	190/13-C, 190/2, 190/13-3	അബ്ദുൾ മജീദ്
നിസാറുദ്ദീൻ	റഹിയാനത്ത് മൻസിൽ, ആറാട്ടുപുഴ	190/6-B	നിസാറുദ്ദീൻ
റഹിയാനത്ത്	പഴയകണ്ടകേരിൽ, ആറാട്ടുപുഴ	186/5	അബ്ദുൾ റഷീദ്, താഹിറ
ഷാഹൽ ഹമീദ്	വെട്ടുപറമ്പിൽ, ആറാട്ടുപുഴ	190/14	ഷാഹൽ ഹമീദ്

കുടുംബനാഥൻ/ നാമയുടെ പേര്	വിലാസം	സർവ്വേ നമ്പർ	സ്ഥല ഉടമയുടെ പേര്
അബ്ദുൾ മജീദ്	പൊന്നൻ്റുണ്ട്, ആറാട്ടുപുഴ	190 /14-2, 190/33	അബ്ദുൾ മജീദ്
ഷീഹാബുദ്ദീൻ	വാലയിൽ പടീറ്റിൽ, ആറാട്ടുപുഴ	191/2-2	ഷീഹാബുദ്ദീൻ
നിസാമുദ്ദീൻ	പുത്തൻപുരയ്ക്കൽ പടീറ്റിൽ, ആറാട്ടുപുഴ	189/7-4	നിസാമുദ്ദീൻ
ഇബ്രാഹീം കുട്ടി	തഹസീന മൻസിൽ, ആറാട്ടുപുഴ	221/18 -2-3, 221/17-2, 221/15-2	ഇബ്രാഹീം കുട്ടി
റസീന	കാട്ടിൽ പടീറ്റിൽ, ആറാട്ടുപുഴ	191/5, 191/8	റസീന, അബ്ദുൾഖലാം
ആരിഫ ബീവി	ചാണച്ചേരിൽ, ആറാട്ടുപുഴ	187/1	ആരിഫ ബീവി
അബ്ദുൾ മജീദ്	തൈശ്ശേരിൽ, ആറാട്ടുപുഴ	191/9	അബ്ദുൾ മജീദ്
സുഹ്റ ബീവി	യാസീൻ മൻസിൽ, ആറാട്ടുപുഴ	186/17	സുഹ്റ ബീവി
ഇർഷാദ്	വട്ടതറ പടീറ്റിൽ, ആറാട്ടുപുഴ	221/22-2	ഇർഷാദ്, മുതാസ്
ഷറഫുദ്ദീൻ	നാലു തെങ്ങിൽ, ആറാട്ടുപുഴ	187/12, 187/9	കുഞ്ഞു ബീവി
ശോഭന	മുത്തേടത്ത് പടീറ്റിൽ, ആറാട്ടുപുഴ	148/2	ശോഭന
ഇന്ദുലേഖ	ശ്യാംജി ഭവനം, ആറാട്ടുപുഴ	148	ഇന്ദുലേഖ
നിസാർ	റഫീഖ് മൻസിൽ, ആറാട്ടുപുഴ		നിസ്സാർ, സൈലീന
മുഹ്സിൻ	വാലുംപറമ്പിൽ, ആറാട്ടുപുഴ	158/10-3	മുഹ്സിൻ, മുഹ്സിന
താജുബീൻ	റ്റി.എസ്. മൻസിൽ, ആറാട്ടുപുഴ	159/16	താജുബീൻ, ഷീജ
സൈഹുബീൻ	വെള്ളേക്കാട്ടിൽ, ആറാട്ടുപുഴ	184/34, 148/33, 148/18-1	ഷീബ
ആസിയകുഞ്ഞു	നിസ്സാം മനസിൽ, ചിങ്ങോലി	148/15, 48/27	ആസിയകുഞ്ഞു
റഘു ബീവി	സുബീന മൻസിൽ, ആറാട്ടുപുഴ	161/3-16	റഘു ബീവി
സലീം	ലക്ഷംവീട്, ആറാട്ടുപുഴ		സലീം
അബ്ദുൾസമദ്	തയ്യിൽപ്പുതുവൽ, ആറാട്ടുപുഴ		അബ്ദുൾസമദ്
സുനിമോൻ	ലക്ഷംവീട്, ആറാട്ടുപുഴ	148	പൊന്നപ്പൻ
അബ്ദുൾ സമദ്	തയ്യിൽപ്പുതുവൽ, ആറാട്ടുപുഴ	177/1-4	അബ്ദുൾ സമദ്
മുഹമ്മദ് ഷാഫി	നാലുതെങ്ങിൽ, ആറാട്ടുപുഴ	159/17	മുഹമ്മദ് ഷാഫി
ഹസൻ കുഞ്ഞ്	നാലുതെങ്ങിൽ, ആറാട്ടുപുഴ	57/17	ഹസൻ കുഞ്ഞ്
സലാഹുദ്ദീൻ	അനസ് മൻസിൽ, ആറാട്ടുപുഴ	161/3-14, 161/3-C	സലാഹുദ്ദീൻ
പി.എച്ച്. താഹാ	പുത്തൻപറമ്പിൽ, ആറാട്ടുപുഴ	148/34, 148/34-4	പി.എച്ച്. താഹാ
		174/5-2, 176/8-3	തൻസിൽഖാൻ
കുഞ്ഞുമോൾ	കായലിൽ, ആറാട്ടുപുഴ	161/3-20	കുഞ്ഞുമോൾ

കുടുംബനാഥൻ/ നാമയുടെ പേര്	വിലാസം	സർവ്വേ നമ്പർ	സ്ഥല ഉടമയുടെ പേര്
അനസ്	കായലിൽ, ആറാട്ടുപുഴ	16/3-20	കുഞ്ഞുമോൾ
ഹസനാരു കണ്ണത്ത്	അൻസു മൻസിൽ, ആറാട്ടുപുഴ	159/8	ഹസനാരു കണ്ണത്ത്
അബ്ദുൾ ജബ്ബാർ	റീജ മൻസിൽ, ചിങ്ങോലി	158/10-4, 158/10-5	റജീന
		528/8	അബ്ദുൾ ജബ്ബാർ
അൻസൽ	കായലിൽ, ആറാട്ടുപുഴ	161/3-20	അൻസൽ
നിസാമുദ്ദീൻ	കുന്നപറമ്പിൽ, ആറാട്ടുപുഴ	174/4	നിസാമുദ്ദീൻ
മുഹമ്മദ് അമീൻ	കൊടക്കാടൻ പറമ്പിൽ, ആറാട്ടുപുഴ	148/33, 148/18	മുഹമ്മദ് അമീൻ
സുബൈദ	സൈബൂസ് മൻസിൽ, ആറാട്ടുപുഴ	159/5, 159/6	ഷംസുദ്ദീൻ, സുബൈദ
മൻസൂർ	പടിഞ്ഞാറേത്തയിൽ, ആറാട്ടുപുഴ		ഇബ്രാഹിംകുട്ടി
നാസർ	ലക്ഷംവീട്, ആറാട്ടുപുഴ	158/3-2, 158/7	ഇബ്രാഹിംകുട്ടി
നിസാർ	ദാറുൽഫത്തഹ്, ആറാട്ടുപുഴ	158/3-2, 158/7	ഇബ്രാഹിംകുട്ടി
അമാനുള്ള	വാല്യംപറമ്പിൽ, ആറാട്ടുപുഴ	176/6-C-2, 176/7-C-2	മുഹമ്മദ് അഷ്റൂർ
അനസ്	പുതുമനവീട്, ആറാട്ടുപുഴ	175/9	അനസ്
സലാഹുദ്ദീൻ	പുത്തൻവീട്ടിൽ, ആറാട്ടുപുഴ	176/2, 177 /4	സലാഹുദ്ദീൻ
ഹക്കീം	പുതുമന വീട്ടിൽ, ആറാട്ടുപുഴ	175/9-2	ഹക്കീം
സലാഹുദ്ദീൻ	നാലുതെങ്ങിൽ, ആറാട്ടുപുഴ	187/12, 187/9	കുഞ്ഞു ബീവി
ഷീംല	മേലേടുത്തുകാട്ടിൽ, ആറാട്ടുപുഴ	119/9	ഷീംല
		119/19	അബ്ദുൽ വഹാബ് (പുനർഗേഹം)
ഷാജി	തൈപറമ്പിൽ, ആറാട്ടുപുഴ	117/10, 117/17, 117/8-B	ഷാജി
		118/17-1	സുലേഖ
ശിവലാൽ	മേലേടുത്തുകാട്ടിൽ, ആറാട്ടുപുഴ	119/10-3, 119/17, 119/20	രാജമ്മ, ശിവലാൽ
അബ്ദുൽ ഷുക്കൂർ	റഫത്ത് വിള, ആറാട്ടുപുഴ	118/18	ന്തർജഹാൻ
ശശി	മേലേടുത്തുകാട്ടിൽ, ആറാട്ടുപുഴ	119/9	ശശി, സരോജം
അബ്ദുൽ വാഹിദ്	കിഴക്കേ പാട്ടത്തിൽ, ആറാട്ടുപുഴ	120/14, 120/16-4	വാഹിദ്
ഉസ്മാൻ കുട്ടി	കൊറ്റിശ്ശേരിൽ, ആറാട്ടുപുഴ	121/1	ഉസ്മാൻ കുട്ടി
മുഹമ്മദ് കണ്ണത്ത്	തൗഫീഖ് മൻസിൽ, ആറാട്ടുപുഴ	118/3, 118/21	മുഹമ്മദ് കണ്ണത്ത്, സുബൈദ
താഹ	കൊറ്റിശ്ശേരി വടക്കത്തിൽ, ആറാട്ടുപുഴ	121/1	താഹ, സഫിയത്ത് കണ്ണത്ത്
സൈനുലാബിദീൻ	ഷെഹന മൻസിൽ, ആറാട്ടുപുഴ	118/2	സൈനുലാബിദീൻ

കുടുംബനാഥൻ/ നാഥയുടെ പേര്	വിലാസം	സർവ്വേ നമ്പർ	സ്ഥല ഉടമയുടെ പേര്
ഷംസുദ്ധീൻ	സെലീന മൻസിൽ, ദാറുൽ നൂറ, ആറാട്ടുപുഴ	119/14, 119/13	ഷംസുദ്ധീൻ
സക്കറിയ	മുരികീലാത്ത് വടക്കിൽ, ആറാട്ടുപുഴ	143/3-4, 143/3-5	സക്കറിയ, മുതാസ്
ഇസ്മായിൽ	വാഴത്തോട്ടത്തിൽ പടീറ്റിൽ, ആറാട്ടുപുഴ	143/3-3	ഇസ്മായിൽ
സജീർ	ഒറ്റപ്പനക്കൽ പടീറ്റിൽ, ആറാട്ടുപുഴ	143/25	സജീർ
ഫാത്തിമ ബീവി	ഒറ്റപ്പനക്കൽ പടീറ്റിൽ, ആറാട്ടുപുഴ	143/25-2	സൈനുലാബിദീൻ, ഫാത്തിമ ബീവി
മുസ്തഫ	റമീസ മൻസിൽ, ആറാട്ടുപുഴ	143/13	മുസ്തഫ
അൻഷാദ്	തണ്ടശ്ശേരിൽ, ആറാട്ടുപുഴ	143/24	അൻഷാദ്
പാരിഷ	ദാറുൽഫത്താഹ്, ആറാട്ടുപുഴ	120/23	പാരിഷ
സന്തോഷ്	രാജ ഭവനം, ആറാട്ടുപുഴ	120/17	സന്തോഷ്
സെലീന	തൻസില മൻസിൽ, ആറാട്ടുപുഴ	143/21-3	ഷാഹുൽ ഹമീദ്, സെലീന
അൻസാരി	കണിശ്ശേരിൽ, ആറാട്ടുപുഴ	143/10-2, 143/5	അൻസാരി
സിബിന ഹസൈൻ	വാഴത്തോട്ടത്തിൽ, ആറാട്ടുപുഴ	143/5-2, 143/7-2, 143/7-3	ഹസൈൻ
സലാഹുദ്ധീൻ	തണ്ടശ്ശേരിൽ തെക്കിൽ, ആറാട്ടുപുഴ	132/6-2, 132/13, 151/7	സലാഹുദ്ധീൻ
റസീന	തണ്ടാശ്ശേരിൽ, ആറാട്ടുപുഴ	122/14, 122/5	റസീന
ഷൗക്കത്ത്	മൂന്നാംകുറ്റിശ്ശേരിൽ പുതുവൽ, ആറാട്ടുപുഴ	143/16-2	ഷൗക്കത്ത്
ഷാനവാസ്	വാഴത്തോട്ടത്തിൽ, ആറാട്ടുപുഴ	143/13-2, 143/13-3, 143/23-2	ഷാനവാസ്
യാസൂർ അറഫാത്ത്	ഹിറ (പീടിക വടക്കായിൽ), ആറാട്ടുപുഴ	146/2-12, 146/3-2	യാസൂർ അറഫാത്ത്
യാബിമോൾ	പീടിക വടക്കായിൽ, ആറാട്ടുപുഴ	146/2-2-2, 146/3	യാബിമോൾ
ഷാഹിന	മേത്ത ഹൗസ്, ആറാട്ടുപുഴ	85/23	സുൽഫിക്കർ, ഷാഹിന
എം.ജി. കൃഷ്ണൻ	കൃഷ്ണ പ്രിയ, കോമളപുരം	120/16	എം.ജി. കൃഷ്ണൻ
പ്രേമംജി കെ.സി.	കൃഷ്ണ പ്രിയ, കോമളപുരം	120/16	പ്രേമംജി കെ.സി.
അന	തയ്യിൽ കിഴക്കിൽ, ആറാട്ടുപുഴ	118/1	അന
സതിയമ്മ	മേലേട്ടത്തുകാട്ടിൽ, ആറാട്ടുപുഴ	119/7, 119/8	സതിയമ്മ
അബ്ദുൽ സലാം	കൊക്കാടൻ പറമ്പിൽ, ആറാട്ടുപുഴ	145/8-1-2, 145/8-1	മൈമൂന, അബ്ദുൽ സലാം
ഇർഷാദ്	തണ്ടശ്ശേരിൽ, ആറാട്ടുപുഴ	120/14	ഇർഷാദ്
അബ്ദുൽ റഹ്മാൻ	ഒറ്റപ്പനക്കൽ തെക്കിൽ, ആറാട്ടുപുഴ	145/22	അബ്ദുൽ റഹ്മാൻ
പാർവതി	പാർവതി ഭവനം, ആറാട്ടുപുഴ	119/15	പാർവതി

കുടുംബനാഥൻ/ നാഥയുടെ പേര്	വിലാസം	സർവ്വേ നമ്പർ	സ്ഥല ഉടമയുടെ പേര്
ആരിഫ ബീഗം	അമീൻ മൻസിൽ, ആറാട്ടുപുഴ	120/5, 122/4	ആരിഫ ബീഗം
അബ്ദുൽ സലാം	ഷംന മൻസിൽ, ആറാട്ടുപുഴ	143/3, 122/17	അബ്ദുൽ സലാം
ഷഹൈൽ	മുരിക്കിലാത്ത് വടക്കിൽ, ആറാട്ടുപുഴ	145/13	ഷഹൈൽ
സുബൈദ	മൂന്നാംകുറ്റിശ്ശേരിൽ പടീറ്റിൽ, ആറാട്ടുപുഴ	120/6	സുബൈദ
ശറഫുദ്ധീൻ	ആറാട്ടുപുഴ	122/5-2, 120/20-2	ശറഫുദ്ധീൻ
അബ്ദുൽ റഹ്മാൻ	ഉദയം പറമ്പിൽ, ആറാട്ടുപുഴ	120/21	അബ്ദുൽ റഹ്മാൻ
നിസാർ	ഒറ്റപ്പനക്കൽ തെക്കിൽ, ആറാട്ടുപുഴ	138/1-2, 138/4-2, 138/5, 145/3	നിസാർ
ബഷീർ	കൊക്കാടൻ പറമ്പിൽ പടീറ്റിൽ, ആറാട്ടുപുഴ	145/9	ബഷീർ
സലാഹുദ്ധീൻ	ഒതളശ്ശേരിൽ കിഴക്കിൽ, ആറാട്ടുപുഴ	143/23	അബ്ദുൽ സലാം, അൻസിയ
അബ്ദുൽ ബഷീർ	കൊക്കാടൻപറമ്പിൽ, ആറാട്ടുപുഴ	145/17-8, 145/25	അബ്ദുൽ ബഷീർ
അബ്ദുൽ മനാഫ്	കിഴക്കേ പാട്ടത്തിൽ, ആറാട്ടുപുഴ	121/1-5	റാബിയത്ത്
നവാസ്	കാട്ടുവടക്കിൽ, ആറാട്ടുപുഴ	145/8-4	അബ്ദുൽ മജീദ്
നിസാമുദ്ധീൻ	ഒറ്റപ്പനക്കൽ പുതുവൽ, ആറാട്ടുപുഴ	145/8-4	അബ്ദുൽ മജീദ്
സത്താർ	ഒസ്സന്റെ കിഴക്കിൽ, ആറാട്ടുപുഴ	145/8-4	അബ്ദുൽ മജീദ്
ബുഷ്റ	മീനത്ത് കിഴക്കിൽ, ആറാട്ടുപുഴ	145/8-4	അബ്ദുൽ മജീദ്
അനത്ത്	ആഞ്ഞിലി തറയിൽ (കിഴക്കേ കാട്ടിൽ), ആറാട്ടുപുഴ	145/8-4	അബ്ദുൽ മജീദ്
ഇസൈൻ	ഒസ്സന്റെ കിഴക്കിൽ, ആറാട്ടുപുഴ	145/8-4	അബ്ദുൽ മജീദ്
നസീർ	കാട്ടുവടക്കിൽ, ആറാട്ടുപുഴ	145/8-4	അബ്ദുൽ മജീദ്
നെസിഹത്ത്	തണ്ടശ്ശേരിൽ, ആറാട്ടുപുഴ	145/8-4	അബ്ദുൽ മജീദ്
രാജേഷ് ഖന	രാജ്ഭവൻ, മംഗലം	56	രാജേഷ് ഖന
അബ്ദുൽ ലത്തീഫ്	മുരിക്കിലാത്ത്, ആറാട്ടുപുഴ	92	അബ്ദുൽ ലത്തീഫ്, അബ്ദുൽ മജീദ്, അബ്ദുൽ റഷീദ്, അബ്ദുൽ സലാം
അബ്ദുൽ മജീദ്	മുരിക്കിലാത്ത്, ആറാട്ടുപുഴ	92	അബ്ദുൽ ലത്തീഫ്, അബ്ദുൽ മജീദ്, അബ്ദുൽ റഷീദ്, അബ്ദുൽസലാം
അബ്ദുൽ റഷീദ്	ഷിനാദ് മൻസിൽ, ആറാട്ടുപുഴ	92	അബ്ദുൽ ലത്തീഫ്, അബ്ദുൽ മജീദ്, അബ്ദുൽ റഷീദ്, അബ്ദുൽസലാം

കുടുംബനാഥൻ/ നാഥയുടെ പേര്	വിലാസം	സർവ്വേ നമ്പർ	സ്ഥല ഉടമയുടെ പേര്
അബ്ദുൽ സലാം	മുരിക്കിലാത്ത്, ആറാട്ടുപുഴ	92	അബ്ദുൽ ലത്തീഫ്, അബ്ദുൽ മജീദ്, അബ്ദുൽ റഷീദ്, അബ്ദുൽ സലാം
കമലാസനൻ	ശിവപുരം, മംഗലം	56/5-2	കമലാസനൻ
ജുബൈർ	ജുമാന മൻസിൽ, പത്തിശ്ശേരിൽ	90/1	ജുബൈർ
നൂറുദ്ദീൻ	ബൈത്തുൽ നൂർ, നീർക്കുന്നം	92/3	സാജിത്
ഓമനക്കുട്ടൻ	വിജയ വിലാസം, പത്തിശ്ശേരിൽ	90	ഓമനക്കുട്ടൻ
പത്മക്ഷി	തോപ്പിൽ, ചേലക്കാട്	91/2	പത്മനാഭൻ
സുലേഖ	വലിയകടവിൽ, പത്തിശ്ശേരിൽ	91/19	സുലേഖ
		91/2	പത്മനാഭൻ
പുഷ്പലത	സനിൽ ഭവനം, മംഗലം	91/2	പത്മനാഭൻ
ഹരിദാസൻ	പുത്തൻപുരയിൽ, മുതുകുളം	91/2	പത്മനാഭൻ
പ്രഹ്ലാദൻ	ശ്രീപുരം, പത്തിശ്ശേരിൽ	98/18	സനൽകുമാർ
സജു	ഒരുളശ്ശേരിൽ, ആറാട്ടുപുഴ	92/6	സജു
നാസറുദ്ദീൻ	സെലീന മൻസിൽ, ആറാട്ടുപുഴ	92	നാസറുദ്ദീൻ
നിസാം	കോണിപ്പറമ്പിൽ, ആറാട്ടുപുഴ	91	നിസാം
അബ്ദുൽ സലാം	വലിയകടവിൽ, ആറാട്ടുപുഴ	91/5-B	അബ്ദുൽ സലാം
അബ്ദുൽ സമദ്	വലിയകടവിൽ പടീറ്റിൽ, പത്തിശ്ശേരിൽ	92/31	ജമീല
ഉമ്മർ കുട്ടി	മാപ്പിളശ്ശേരിൽ, പത്തിശ്ശേരിൽ	92/3-2	ഉമ്മർ കുട്ടി
ഷീബു	മാപ്പിളശ്ശേരിൽ, പത്തിശ്ശേരിൽ	92/3-2	ഉമ്മർ കുട്ടി
ഷെരീഫ്	പുത്തൻപുരയിൽ, പത്തിശ്ശേരിൽ	93	ഷെരീഫ്, ജാസ്കീൻ
നൗഷാദ്	ഇളംകുളത്ത്, കാർത്തികപ്പള്ളി	91/15	നൗഷാദ്, നിസാർ, നജീബ്, റിയാസ്
നിസാർ	വെളമ്പിച്ചാത്ത്, ആറാട്ടുപുഴ	91/15	നൗഷാദ്, നിസാർ, നജീബ്, റിയാസ്
നജീബ്	ആറാട്ടുപുഴ	91/15	നൗഷാദ്, നിസാർ, നജീബ്, റിയാസ്
റിയാസ്	വെളമ്പിച്ചാത്ത്, ആറാട്ടുപുഴ	91/15	നൗഷാദ്, നിസാർ, നജീബ്, റിയാസ്
ഷെഫീഖ്	പുത്തൻപുരയിൽ, പത്തിശ്ശേരിൽ	93/4	ഷെഫീഖ്, ജാസ്കീൻ
നവാസ്	പുത്തൻപുരയിൽ, പത്തിശ്ശേരിൽ	93	നവാസ്
നവാസ്	വെളമ്പിച്ചാത്ത്, പത്തിശ്ശേരിൽ	91/1, 96/18	നവാസ്
സുബൈദ	തയ്യിൽ, പത്തിശ്ശേരിൽ	18	സുബൈദ
സലാഹുദ്ദീൻ	തയ്യിൽ, പത്തിശ്ശേരിൽ	96/2-1-B	സലാഹുദ്ദീൻ

കുടുംബനാഥൻ/ നാമയുടെ പേര്	വിലാസം	സർവ്വേ നമ്പർ	സ്ഥല ഉടമയുടെ പേര്
അബ്ദുൽ റഹ്മാൻ	തയ്യിൽ, പത്തിശ്ശേരിൽ	96/2-2	അബ്ദുൽ റഹ്മാൻ
നിസാർ	വാഴത്തോട്ടത്തിൽ, ആറാട്ടുപുഴ	96/3	നിസാർ, ഷക്കീല
അബ്ദുൽ റഷീദ്	കേളംപറമ്പിൽ, എസ്.എസ്. മൻസിൽ, തിരുവനന്തപുരം	93/16	അബ്ദുൽ റഷീദ്
അമീൻ	കുട്ടത്തേത്ത്, ആറാട്ടുപുഴ	93/13	ബഷീർ
ഷഹാസ്	തുറമുട്ടിൽ, ആറാട്ടുപുഴ	93/14	ബഷീർ
സക്കീർ ഹുസൈൻ	ബിസ്മി മൻസിൽ, ആറാട്ടുപുഴ	93/13-2	സക്കീർ ഹുസൈൻ
അബ്ദുൽ കരീം	കോണിപ്പറമ്പിൽ, ആറാട്ടുപുഴ	96/4	സഫിയത്ത്
നസീർ	കോണിപ്പറമ്പിൽ, ആറാട്ടുപുഴ	94/5, 94/27-2	നസീർ

തൃക്കനപ്പുഴ ഗ്രാമപഞ്ചായത്ത്

മുഹമ്മദ് കുഞ്ഞു	പള്ളിപ്പടിറ്റത്തിൽ, പതിയാങ്കര		മുഹമ്മദ്കുഞ്ഞു, തമീമ
പീതാബരൻ	മുടിശ്ശേരിൽ, പതിയാങ്കര	670/12-3	പീതാബരൻ
ഉത്തമൻ	മുടിശ്ശേരിൽ, പതിയാങ്കര		പ്രദീപ്
മുഹമ്മദ് ഫൈസൽ	കൊച്ചുതറയിൽ, പതിയാങ്കര		മുഹമ്മദ് ഫൈസൽ, സഫിയത്ത്
അബ്ദുൾ റഹീം	ആഞ്ഞിലിത്തറയിൽ, പതിയാങ്കര		അബ്ദുൾ റഹീം
ബിജു	പടന്നേൽ, പതിയാങ്കര	678/15	ബിജു, ഷൈല
ഡാനിമോൻ കെ.	കരിമ്പിൽ, പതിയാങ്കര		ഡാനിയൽ
പൊടിയൻ	ജന്താറത്തറയിൽ, പതിയാങ്കര	678/5, 678/12	ഷൈലജ, ഷൈമ, ഷീജ
ബിജു	ശരത് ഭവനം, പതിയാങ്കര	678/12-2, 678/5-2	ബാബു
ഷീജ	പുത്തൻപറമ്പ്, പുറക്കാട്, കരൂർ	678/5, 678/12	ഷൈലജ, ഷൈമ, ഷീജ
അശോകൻ	നടുവിലെവീട്, നീർക്കുന്നം	678/5, 678/12	ഷൈലജ, ഷൈമ, ഷീജ
രാജൻ	ചെത്തിത്തറയിൽ, പതിയാങ്കര	678/6-2-E	രാജൻ
ലൈല	മീനത്തേരിൽ, പതിയാങ്കര	678/6-2	ശാരദാധരൻ, ലൈല
പ്രസാദ്	പത്മലയം, പതിയാങ്കര	678/6-3	പ്രസാദ്
സജീവൻ	ലക്ഷ്മിവില്ലാസം, പതിയാങ്കര	678/6-2-B	സജീവൻ, സുധ
കനകമ്മ	ശിൽപ്പ ഭവനം, പതിയാങ്കര	678/6-4	ശിവദാസ്
സുനിൽ	കൈതവള്ളിയിൽ, പതിയാങ്കര	679/1	സുനിൽ
രാജാനന്ദൻ	ജന്താറത്തറയിൽ, പതിയാങ്കര	679/2	രാജാനന്ദൻ, വിജയകുമാരി
സേതുഭായ്	മീനത്തേരിൽ, പതിയാങ്കര	678/5-2-C	ശശിധരൻ

കുടുംബനാഥൻ/ നാഥയുടെ പേര്	വിലാസം	സർവ്വേ നമ്പർ	സ്ഥല ഉടമയുടെ പേര്
രവീന്ദ്രൻ	സജീവ് ഭവനം, പുളിക്കീഴ് മഹാദേവികാട്	678/5-2-C	ശശീധരൻ
സുലജ	സരിത നിവാസ്, നെടുമ്പാശ്ശേരിൽ	678/5-2-C	ശശീന്ദ്രൻ
രത്നൻ	വിഷ്ണു ഭവനം, പതിയാകര	678/16-2, 685/26	സീന്ധു
പ്രകാശൻ	വടക്കേപറമ്പിൽ, പതിയാകര	679/4	പ്രകാശൻ, സുഷമ
		685/17	
ശ്യാമജ	വാലുത്തറയിൽ, പതിയാകര		ശ്യാമജ
മുരളി	മുണ്ടിലിൽ, പതിയാകര	685/14	മുരളി, സുധ
മണിയൻ	നിഷ ഭവനം, പതിയാകര		മണിയൻ
ശശീന്ദ്രൻ	ശ്രീപദം, പതിയാകര	680/15-2, 680/30	ശശീന്ദ്രൻ
ഹരിദാസ് എം.	ശ്രീവിലാസം, പതിയാകര	680/22	ഹരിദാസ്, സുശീല
രവീന്ദ്രൻ	രവീന്ദ്ര ഭവനം, പതിയാകര	680/15	രവീന്ദ്രൻ, ചെല്ലമ്മ
അനീഷ്	അമ്പാടിയിൽ, പതിയാകര	680/4	അനീഷ്, രാജി
ഗോപാലകൃഷ്ണൻ	ആലക്കച്ചാലിൽ വടക്കതിൽ, പതിയാകര	680/1	ഗീത, ഗോപാലകൃഷ്ണൻ
മോഹനൻ	ശാരി ഭവനം, പതിയാകര	685/16	സുജാത, മോഹനൻ
ബിജു	കന്നിമേൽ തുണ്ടിൽ, പതാരം	679/7	ആത്മജാ ബിജു, നിഷ
മീനാക്ഷി	പടുവകൽ പടീറ്റിൽ, പതിയാകര	678/11-2, 678/11-3	മീനാക്ഷി, ദീവാകരൻ
രാജു	രതീഷ് ഭവനം, പതിയാകര	678/11-4-A	രതീഷ് കുമാർ
വിശ്വൻ	കൈതപ്പറമ്പിൽ തെക്കതിൽ, പതിയാകര	678/11-3-A	വിശ്വൻ, ശോഭ
രഞ്ചൻ	രഞ്ജി ഭവനം, കരുവാറ്റ	678/6-4	ശിവദാസൻ
ചന്ദ്രൻ	വാലുച്ചിറപ്പുതുവൽ, മംഗലം	679/5	സുധ ചന്ദ്രൻ
		679/6-2	സുധ
ഷാജഹാൻ	കൈപ്പാത്, പതിയാകര		സഫീന ഷാജഹാൻ
കണ്ണമോൾ	ആലക്കച്ചാലിൽ, പതിയാകര	578/11, 678/13-2	രാജപ്പൻ
സജി	കല്ലെമുലേക്കാട്, മഹാദേവികാട്	678/11, 678/13-2	രാജപ്പൻ
ഹേമചന്ദ്രൻ	വടക്കേപറമ്പിൽ, പതിയാകര	678/14-B, 678/14-2, 678/13, 678/14-5	ഹേമചന്ദ്രൻ
അനീഷ്	കണ്ടങ്കേരിൽ, പതിയാകര	182/16	അനീഷ്
രഘു	പേരാനമ്പറമ്പിൽ, നാട്ടുചിറയിൽ, പതിയാകര	676/8	രഘു

കുടുംബനാഥൻ/ നാഥയുടെ പേര്	വിലാസം	സർവ്വേ നമ്പർ	സ്ഥല ഉടമയുടെ പേര്
ബഷീർ	നാട്ടുചിറയിൽ, പതിയാങ്കര		ബഷീർ
പ്രഭാകരൻ	പനക്കത്തറ, അരൂർ	670/1-2, 670/13-2	ദിനേഷ്
കൃഷ്ണദാസ്	തറയിൽ, പതിയാങ്കര		കൃഷ്ണദാസ്
മുകേഷ്	കറുകപ്പറമ്പിൽ, പതിയാങ്കര	680/19-2, 680/30-2,	മുകേഷ്
സുരേഷ്	അഭി നിവാസ്, പതിയാങ്കര	666/17, 666/5	സുരേഷ്
അനി	കുന്നത്തുചിറയിൽ, പതിയാങ്കര	666/5	അനി
ഗീതാ കൃഷ്ണൻ	നെടിയപറമ്പിൽ, പതിയാങ്കര	666/1, 666/5	ഗീതാ കൃഷ്ണൻ
അബ്ദുൾ റഷീദ്	കിഴക്കേവീട്ടിൽ, പതിയാങ്കര	666/6-4	അബ്ദുൾ റഷീദ്
കണ്ണമോൻ	കുന്നംപുറം, പതിയാങ്കര	666/22, 666/5	കണ്ണമോൻ
അബ്ദുൾ ലത്തീഫ്	മരയ്ക്കാൻകണ്ടത്തിൽ, പതിയാങ്കര	666/1	അബ്ദുൾ ലത്തീഫ്
പൊടിമോൻ	അജ്ഞാനാഭവനം, പതിയാങ്കര	666/3	പൊടിമോൻ
സുരൻ	കല്ലിന്റെതറയിൽ, പതിയാങ്കര	666/3	സുരൻ
അജയൻ	തൈവേലിയ്ക്കകത്ത്, പതിയാങ്കര	666/3-3	അജയൻ
അജിത്ത് കുമാർ	നാടിത്തറ പടീറ്റിൽ, പതിയാങ്കര	666	അജിത്ത് കുമാർ
ഹരിദാസ്	നാടിത്തറ പടീറ്റിൽ, പതിയാങ്കര	666/5-1	ഹരിദാസ്
മഹമ്മദ് സാജൻ	ആഞ്ഞിലിത്തറയിൽ, പതിയാങ്കര	666/8, 664/10	മുഹമ്മദ് സാജൻ
ഇസൈൻ	ആഞ്ഞിലിത്തറയിൽ, പതിയാങ്കര	666/8	ഇസൈൻ
മുഹമ്മദ് ഷെഫീക്ക്	ഇടയിലെവീട്, പതിയാങ്കര	665/24	മുഹമ്മദ് ഷെഫീക്ക്
അബ്ദുൾ ലത്തീഫ്	അനസ് മൻസിൽ, പതിയാങ്കര	665/18	അബ്ദുൾ ലത്തീഫ്
ഉബൈസ്	ഉബൈസ് മൻസിൽ, കാക്കാഴം	665/26	ഉബൈസ്
സഫറുള്ള	ആഞ്ഞിലിത്തറയിൽ, പതിയാങ്കര	666/25-2	സഫറുള്ള
കെബീർ	കൊച്ചുതമ്പിത്തറയിൽ, പതിയാങ്കര	665/16	കെബീർ
ജമീല	കണ്ടലേഴത്ത്, പതിയാങ്കര	665/10-1, 665/22-55	ജമീല
അബ്ദുൾ സത്താർ	പള്ളിയുടെ പടീറ്റിൽ, പതിയാങ്കര	665/3-1, 665/4-1	അബ്ദുൾ സത്താർ
സവാദ്	പള്ളിപടീറ്റിൽ, പതിയാങ്കര	665/3	സവാദ്
ഷൗക്കത്ത്	ഷൗഹനാ മൻസിൽ, പതിയാങ്കര	657/10	ഷൗക്കത്ത്
സന്തോഷ്	മുതിരപറമ്പിൽ, പതിയാങ്കര	657/7, 657/3	സന്തോഷ്
നിസാർ	ആഞ്ഞിലിത്തറയിൽ, പതിയാങ്കര	665/20	നിസാർ
മുഹമ്മദ് ഷെരീഫ്	കല്ലശ്ശേരിൽ, പതിയാങ്കര	657/3, 657/7	മുഹമ്മദ് ഷെരീഫ്

കുടുംബനാഥൻ/ നാമയുടെ പേര്	വിലാസം	സർവ്വേ നമ്പർ	സ്ഥല ഉടമയുടെ പേര്
സജിൽ	തൈവേലിയ്ക്കുരുത്ത്, പതിയാങ്കര	657/13-4	സജിൽ
വിജയകുമാർ	കുപ്പക്കടത്ത് കിഴക്കിൽ, പതിയാങ്കര	656/5-2, 655/14-2, 655/14-4	വിജയകുമാർ
ഐഷാകുഞ്ഞു	ഇടയിലെവീട്, പതിയാങ്കര	665/26	ഐഷാകുഞ്ഞു
ഹന്നത്ത്	ആഞ്ഞിലിത്തറയിൽ, പതിയാങ്കര	665/25-B	ഹന്നത്ത്
രാജേഷ്	പുല്ലുകാട്ടിൽ, പതിയാങ്കര	643/5-2	രാജേഷ്
അനുമോൾ	പുല്ലുകാട്ടിൽ, പതിയാങ്കര	657/10, 657/11, 657/5	അനുമോൾ
ശശി	കറുകപറമ്പിൽ, പതിയാങ്കര	647/24, 656/8, 647/16	ശശി
വസന്തൻ	തറയിൽ, പതിയാങ്കര	647/1	വസന്തൻ
മുകുന്ദൻ	വെള്ളരിശ്ശേരിൽ, പതിയാങ്കര	647/21, 656/1	മുകുന്ദൻ
പ്രിൻസ്	പുല്ലുകാട്ടിൽ, പതിയാങ്കര	643/7, 645/2, 645/3	പ്രിൻസ്
സുരൻ	പുല്ലുകാട്ടിൽ, പതിയാങ്കര	643/6	സുരൻ
തമ്പി	ചിത്താപറമ്പിൽ, പതിയാങ്കര	669/1-1	തമ്പി
ഗോപാല പണിക്കർ	കൊച്ചുതട്ടാശ്ശേരിൽ, പതിയാങ്കര	656/10	ഗോപാല പണിക്കർ
ബീന	കൊറ്റിശ്ശേരിൽ വീട്ടിൽ, പതിയാങ്കര	657/3	ബീന
കെ.ജി. ഡോൺ	കൊച്ചുതട്ടാശ്ശേരിൽ, പതിയാങ്കര	656/10	ഗോപാല പണിക്കർ
അജീന	കരിത്തറയിൽ (മത്താത്തറയിൽ), പതിയാങ്കര	665/11, 665/1	അജീന
മോഹനൻ	മുതിരപറമ്പിൽ, പതിയാങ്കര	656/12	മോഹനൻ
ശാന്ത കെ.	ചിത്താപറമ്പിൽ വടക്കേതിൽ, പതിയാങ്കര	643/8	ശാന്ത കെ.
രമേഷ്	പുല്ലുകാട്ടിൽ, പതിയാങ്കര	643/5-2	രമേഷ്
വിജയമ്മ	ചിത്താപറമ്പിൽ വടക്കേതിൽ, പതിയാങ്കര	643/4-2	ചന്ദ്രസേനൻ
ബിനു	വെള്ളരിശ്ശേരിൽ, പതിയാങ്കര	645/7	ബിനു
മോനിഷ് കുമാർ	തറയിൽ, പതിയാങ്കര	647/1, 647/22	മോനിഷ് കുമാർ
അശോകൻ	നാടിത്തറ പടീറ്റിൽ, പതിയാങ്കര	666	അശോകൻ
ഉമ്മർ സാദിക്	പുള്ളിക്കൂട്ടിൽ, അമ്പലമുക്ക്, കവടിയാർ, തിരുവനന്തപുരം	661/10, 655/15	ഉമ്മർ സാദിക്
കുസുമം	കുപ്പക്കടത്ത് കിഴക്കിൽ (കാട്ടിൽ ചിറയിൽ), പതിയാങ്കര	655/14, 656/5	കുസുമം

കുടുംബനാഥൻ/ നാമയുടെ പേര്	വിലാസം	സർവ്വേ നമ്പർ	സ്ഥല ഉടമയുടെ പേര്
കൃഷ്ണകുമാർ	വെള്ളം തെങ്ങിൽ പടീറ്റിൽ, കാക്കാഴം	656/6	കൃഷ്ണകുമാർ
കെ.എസ്. സുഗതൻ	കൊച്ചുതറയിൽ, പതിയാങ്കര, തൃക്കുന്നപ്പുഴ	644/2, 656/9	കെ.എസ്. സുഗതൻ
ബേബി	കരിമ്പിൽ, പതിയാങ്കര, തൃക്കുന്നപ്പുഴ	642/13	ബേബി
കമലാഭായി	തൈവെപ്പിൽ, പതിയാങ്കര, തൃക്കുന്നപ്പുഴ	641/10	കമലാഭായി
ശശികല	തൈവെപ്പിൽ, പതിയാങ്കര, തൃക്കുന്നപ്പുഴ	641/11	ശശികല
ലാലി	പനവേലിൽ, പതിയാങ്കര, തൃക്കുന്നപ്പുഴ	640/11, 640/2, 640/5	ലാലി
ലീല	മണ്ണാശ്ശേരിൽ, പതിയാങ്കര, തൃക്കുന്നപ്പുഴ	640/12, 640/7, 640/10	അപ്പുക്കുട്ടൻ
മോഹനൻ	കൊടിവീട്, പുനപ്ര	640/12, 640/7, 640/10	അപ്പുക്കുട്ടൻ
കുഞ്ഞുമോൻ	കാട്ടിച്ചിറയിൽ, പതിയാങ്കര, തൃക്കുന്നപ്പുഴ	640/12, 640/7, 640/10	അപ്പുക്കുട്ടൻ
ശിവൻ	കുരിശ്പറമ്പ്, കുതിരപന്തി, ആലപ്പുഴ	640/12, 640/7, 640/10	അപ്പുക്കുട്ടൻ
അംബിക	പനവേലിൽ, പതിയാങ്കര, തൃക്കുന്നപ്പുഴ	640/2-2, 640/5-2, 640/5-	തമ്പി
സജി	പട്ടന്റെ തറയിൽ, പതിയാങ്കര, തൃക്കുന്നപ്പുഴ	640/2-2, 640/5-2, 640/5-	തമ്പി
ഷാജി	പനവേലിൽ, പതിയാങ്കര, തൃക്കുന്നപ്പുഴ	640/2, 640/5	ഗോപി
		571/26	ഷാജി, ശ്രീകല
സുബ്രഹ്മണ്യൻ	കമ്പിവേലിൽ, പതിയാങ്കര, തൃക്കുന്നപ്പുഴ	640/2, 640/5	ഗോപി
അനിരുദ്ധൻ	പനവേലിൽ, പതിയാങ്കര, തൃക്കുന്നപ്പുഴ	640/2, 640/5	ഗോപി
സുരേഷ്	കുറുകുറമ്പിൽ, പതിയാങ്കര, തൃക്കുന്നപ്പുഴ	640/2, 640/5	ഗോപി
മോഹനൻ	കോട്ടയ്ക്കൽ (പനവേലിൽ), പതിയാങ്കര, തൃക്കുന്നപ്പുഴ	640/4-5, 640/1-4	മോഹനൻ
രതീശൻ	പുതുവീട്ടിൽ, കോട്ടേമുറി	568/18	രതിമോൾ
സരീഷ്	വടക്കേപ്പുറത്തു, തൃക്കുന്നപ്പുഴ	571/15	ദീപ്തി
രമേശൻ	കുലഞ്ഞിയിൽ, തൃക്കുന്നപ്പുഴ	571/16	രമേശൻ
ഓമന	പുത്തൻവീട്ടിൽ, കോട്ടേമുറി	568/16	നക്ഷൻ
ദിനേശൻ	കുറുകുറമ്പ്, തോട്ടപ്പള്ളി	568/16	നക്ഷൻ
കുഞ്ഞുമോൻ	പാണ്ട്യൻ പറമ്പ്, തോട്ടപ്പള്ളി, തൃക്കുന്നപ്പുഴ	568/16	നക്ഷൻ
രമണി	തൈത്തറയിൽ, കോട്ടേമുറി	568/13	വേലുക്കുട്ടി
കൃഷ്ണൻ	പുത്തൻ പറമ്പ്, തോട്ടപ്പള്ളി	568/13	വേലുക്കുട്ടി
ചന്ദ്രൻ	തോപ്പിൽ, കരൂർ, അമ്പലപ്പുഴ	568/13	വേലുക്കുട്ടി

കുടുംബനാഥൻ/ നാമയുടെ പേര്	വിലാസം	സർവ്വേ നമ്പർ	സ്ഥല ഉടമയുടെ പേര്
ബാബു	കാട്ടിച്ചിറയിൽ, കോട്ടേമുറി	568/13	വേലുക്കുട്ടി
ചന്ദ്രൻ	പുതുവീട്ടിൽ, കോട്ടേമുറി	568/18	ചന്ദ്രൻ
സുരേന്ദ്രൻ	തൈത്തറയിൽ, കോട്ടേമുറി	568/11	സുരേന്ദ്രൻ
സുരേന്ദ്രൻ	പടിഞ്ഞാറെ വീട്ടിൽ, കോട്ടേമുറി	571/10-3	സുരേന്ദ്രൻ
സുരേഷ്	കോട്ടയ്ക്കൽ, പതിയാങ്കര, തൃക്കുന്നപ്പുഴ	640/20, 640/18	സുരേഷ്
സുക	കോട്ടയ്ക്കൽ, പതിയാങ്കര, തൃക്കുന്നപ്പുഴ	553/4, 640/18-2, 640/20	സുക
ശോഭന	കാട്ടിച്ചിറയിൽ, പതിയാങ്കര, തൃക്കുന്നപ്പുഴ	568/21, 568/22, 568/17, 568/2, 571/1	രാവുണ്ണി
ഷീജകുമാർ	കായൽവാരത്ത്, പണ്ടാരത്തുരുത്ത്, പതിയാങ്കര, തൃക്കുന്നപ്പുഴ	568/21, 568/22, 568/17, 568/2, 571/1	രാവുണ്ണി
സുധീഷ്	മംഗലശ്ശേരിൽ, പതിയാങ്കര, തൃക്കുന്നപ്പുഴ	568/21, 568/22, 568/17, 568/2, 571/1	രാവുണ്ണി
സീത	അമ്പലത്തിങ്കൽ, കോട്ടേമുറി	568/5-1, 568/10	സീത
നളിനി	അമ്പലത്തിങ്കൽ, കോട്ടേമുറി	568/5-2	സുനിമോൻ
യേശുദാസ്	അമ്പലത്തിങ്കൽ, കോട്ടേമുറി	568/5-2-1	വത്സല
സുധാകരൻ	നാലുപുരയ്ക്കൽ, കോട്ടേമുറി	567/4-B	സുധാകരൻ
റാവു ദാസപ്പൻ	ധനരാജ് ഭവനം, കോട്ടേമുറി	565/3-1, 567/1-1	റാവു ദാസപ്പൻ
അനപ്പൻ	കൊല്ലംപറമ്പ്, കോട്ടേമുറി	565/3,567/1	കസ്തുർബായി
ഗിരീഷ് കുമാർ	നാലുപുരയ്ക്കൽ, കോട്ടേമുറി	565/6	ഗിരീഷ്കുമാർ
		565/21-2, 565/13	ഷീബ
കമല വിലാസൻ	നാലുപുരയ്ക്കൽ, കോട്ടേമുറി	565/7	ഉഷ
ബാബു	നാലുപുരയ്ക്കൽ, കോട്ടേമുറി	567/4-c	ബാബു
ദാസ്	നാലുപുരയ്ക്കൽ, കോട്ടേമുറി	565/23-E	കസുമം
		565/22-2	ദാസ്
സരീത	നാലുപുരയ്ക്കൽ, കോട്ടേമുറി	90/10	കുഞ്ഞുമോൻ
ലില്ലി	കാട്ടിച്ചിറ പുതുവൽ, പതിയാങ്കര, തൃക്കുന്നപ്പുഴ	568/17, 568/2, 571/1	ചെല്ലപ്പൻ

കുടുംബനാമൻ/ നാമയുടെ പേര്	വിലാസം	സർവ്വേ നമ്പർ	സ്ഥല ഉടമയുടെ പേര്
ഹരിലാൽ	കാട്ടിച്ചിറ പുതുവൽ, പതിയാങ്കര, തൃക്കുന്നപ്പുഴ	568/17, 568/2, 571/1	ചെല്ലപ്പൻ
സതീശൻ	കറുകയിൽ, കോട്ടേമുറി	568/20, 568/12	സതീശൻ
സോമരാജൻ	പേരംപറമ്പിൽ, പതിയാങ്കര, തൃക്കുന്നപ്പുഴ	640/8-2	സോമരാജൻ
പൊന്നൂസ്	പേരംപറമ്പിൽ, പതിയാങ്കര, തൃക്കുന്നപ്പുഴ	640/8	പൊന്നൂസ്
ഡെയ്സിമോൻ	പേരംപറമ്പിൽ, പതിയാങ്കര, തൃക്കുന്നപ്പുഴ	641/2-2	ശുഭ്രശ്രീ
നാണപ്പൻ	കേളമ്പിശ്ശേരിൽ, പതിയാങ്കര, തൃക്കുന്നപ്പുഴ	643/1	നാണപ്പൻ
ദിലീപ്	ഇലപ്പത്തറയിൽ, പതിയാങ്കര, തൃക്കുന്നപ്പുഴ	643/2-2	ബീന ദിലീപ്
രവി	പള്ളിശാലിൽ, പള്ളിപ്പാട്ടുമുറി	643/3	രവി
റംലത്ത്	തട്ടാത്തടങ്ങ്, പള്ളിപ്പാട്ടുമുറി, പതിയാങ്കര, തൃക്കുന്നപ്പുഴ	643/2-2	ഷൈഫീക്ക് ജെ.
അനിൽകുമാർ	പുതുവീട്ടിൽ, ആലപ്പാട്, കോട്ടേമുറി	565/23	കുഞ്ഞുമോൾ
കാർത്തികേയൻ	പേരംപറമ്പിൽ, പതിയാങ്കര, തൃക്കുന്നപ്പുഴ	641/6-2	കാർത്തികേയൻ
കുഞ്ഞുമോൾ	തൈവെപ്പിൽ, പതിയാങ്കര, തൃക്കുന്നപ്പുഴ	641/2-3	കുഞ്ഞുമോൾ
പൊടിയൻ	ദീപാ ഭവനം, വള്ളിക്കാവ്, കോട്ടേമുറി	565/23-A	മിനി
ബൈജു	പുതുവൽ, പതിയാങ്കര, തൃക്കുന്നപ്പുഴ	641/2	ആനന്ദൻ
അനിൽകുമാർ	പേരംപറമ്പിൽ, പതിയാങ്കര, തൃക്കുന്നപ്പുഴ	641/2	ആനന്ദൻ
ഗോപാലകൃഷ്ണൻ	കുന്നത്ത്, പുന്തല, കോട്ടേമുറി	565/23-C	സുമ
തങ്കപ്പൻ	പടന്നയിൽ, കോട്ടേമുറി	565/23-B	സുധ
താമരക്ഷി	പേരംപറമ്പിൽ, പതിയാങ്കര, തൃക്കുന്നപ്പുഴ	641/2	ആനന്ദൻ
കാർത്തികേയൻ	പേരംപറമ്പിൽ, പതിയാങ്കര, തൃക്കുന്നപ്പുഴ	641/2	ആനന്ദൻ
പുഷ്പമ്മ	പറമ്പിൽ, പതിയാങ്കര, തൃക്കുന്നപ്പുഴ	641/2	ആനന്ദൻ
ശശിവർണ്ണൻ	ചെമ്പുശ്ശേരിൽ, പതിയാങ്കര, തൃക്കുന്നപ്പുഴ	641/2	ആനന്ദൻ
സുരേഷ്	അക്കരക്കാടൻ്റെ പറമ്പിൽ, പതിയാങ്കര, തൃക്കുന്നപ്പുഴ	641/2	ആനന്ദൻ
രാജു	എട്ടുപറയിൽ, പതിയാങ്കര, തൃക്കുന്നപ്പുഴ	641/2	ആനന്ദൻ
അമ്പിളി	പുത്തൻപറമ്പിൽ, പതിയാങ്കര, തൃക്കുന്നപ്പുഴ	641/2	ആനന്ദൻ
സുരേഷ്	പട്ടൻ്റെ തറയിൽ, തൃക്കുന്നപ്പുഴ	564/14	പ്രസന്നകുമാരി
മധു	മുണ്ടകച്ചിറയിൽ, തൃക്കുന്നപ്പുഴ	564/4-B	കുഞ്ഞുമോൾ

കുടുംബനാഥൻ/ നാഥയുടെ പേര്	വിലാസം	സർവ്വേ നമ്പർ	സ്ഥല ഉടമയുടെ പേര്
കമലാസനൻ	കണ്ടത്തിൽ, തൃക്കുന്നപ്പുഴ	564/4	കുശലകുമാരി
ആനന്ദൻ	പട്ടന്റെ തറയിൽ, തൃക്കുന്നപ്പുഴ	564/13-2, 564/16-1	ആനന്ദൻ
ദേവരാജൻ	പട്ടന്റെ തറയിൽ, തൃക്കുന്നപ്പുഴ	564/11-2	ഷൈമ
ബേബി	പട്ടന്റെ തറയിൽ, തൃക്കുന്നപ്പുഴ	564/15	ബേബി
ഇല്ലാസ്	കുടിയിൽ, തൃക്കുന്നപ്പുഴ	564/2	ഇല്ലാസ്
വിപിൻ	ചെറുകര വീട്ടിൽ, കോട്ടേമുറി, തൃക്കുന്നപ്പുഴ	564/8	വിപിൻ
ശിവകുമാർ	കണ്ടത്തിൽ, കോട്ടേമുറി, തൃക്കുന്നപ്പുഴ	564/7	ശിവകുമാർ
തങ്കപ്പൻ	ചെറുകര, തൃക്കുന്നപ്പുഴ	492/2	തങ്കപ്പൻ
രതീഷ് ബാബു	കാട്ടാമം, തൃക്കുന്നപ്പുഴ	564/6, 564/1	രതീഷ് ബാബു
അജേഷ്	കൊല്ലംപറമ്പിൽ, തൃക്കുന്നപ്പുഴ	546/9-7-2	അജേഷ്
ശ്യാമളൻ	കാട്ടാമം, തൃക്കുന്നപ്പുഴ	546/9, 545/7	ചക്കി കുഞ്ഞു
അനീഷ്	കാട്ടാമം, തൃക്കുന്നപ്പുഴ	88/5	അനീഷ്
രമേഷ് ബാബു	കാട്ടാമത്തിൽ, തൃക്കുന്നപ്പുഴ	545/6-2	രമേഷ് ബാബു
ചന്ദ്രൻ	ചെറുകാട്, പതിയാങ്കര, തൃക്കുന്നപ്പുഴ	641/18, 641/19	സാവിത്രി
ബേബി	ചെറുകര, തൃക്കുന്നപ്പുഴ	564/9	ബേബി
ഡാളി	കാട്ടാമം, തൃക്കുന്നപ്പുഴ	570/2, 546/9-5, 546/9-4	മോഹനൻ
ശശി	നമ്പൂതിരി മം, തൃക്കുന്നപ്പുഴ	543/8	വാവച്ചൻ
ഓമനക്കുട്ടൻ	നമ്പൂതിരി മം, തൃക്കുന്നപ്പുഴ	592/7-3	ഓമനക്കുട്ടൻ
ബാബു	അണ്ണായി മം, തൃക്കുന്നപ്പുഴ	543/2	ബേബി
സുരേഷ്	അണ്ണായി മം, തൃക്കുന്നപ്പുഴ	543/2	ബേബി
സന്തോഷ്	അഭിഷേക് ഭവനം, തൃക്കുന്നപ്പുഴ	543/2	ബേബി
സുക	അണ്ണായി മം, തൃക്കുന്നപ്പുഴ	543/2	ബേബി
കാർത്തികേയൻ	രാജിഭവനം, തൃക്കുന്നപ്പുഴ	543/1	രാധ
സാഗർ	കാട്ടാമം, തൃക്കുന്നപ്പുഴ	545/3, 545/4	ശിവദാസൻ
രമേഷ് ബാബു	കാട്ടാമം, തൃക്കുന്നപ്പുഴ	545/3, 545/4	ശിവദാസൻ
സിന്ധു	കാട്ടാമം, തൃക്കുന്നപ്പുഴ	545/3, 545/4	ശിവദാസൻ
രതീഷ് ബാബു	കാട്ടാമം, തൃക്കുന്നപ്പുഴ	545/3, 545/4	ശിവദാസൻ
സീതി	കാട്ടാമം, തൃക്കുന്നപ്പുഴ	545/3, 545/4	ശിവദാസൻ
രാജേന്ദ്ര ബാബു	കാട്ടാമം, തൃക്കുന്നപ്പുഴ	545/3/2	ശിവദാസൻ

കുടുംബനാഥൻ/ നാമയുടെ പേര്	വിലാസം	സർവ്വേ നമ്പർ	സ്ഥല ഉടമയുടെ പേര്
സുഭദ്ര	പട്ടന്തറ, തൃക്കനപ്പുഴ	564/12	സുഭദ്ര
മാധവൻകുട്ടി	നാലുപുരക്കൽ, തൃക്കനപ്പുഴ	545/5-3	മാധവൻകുട്ടി
സുബ്ബമ്മ	കാഞ്ഞിക്കര, തൃക്കനപ്പുഴ	542/5-2	സുബ്ബമ്മ
മേഘ	കൃഷ്ണ വിലാസത്ത്, തൃക്കനപ്പുഴ	543/5-2	മേഘ
ഷൈലജ	വൈശാഖ്, തൃക്കനപ്പുഴ	543/12-2, 542/6	ശശിധരൻ
സുധീഷ് ബാബു	വൈശ്യാ വീട്, തൃക്കനപ്പുഴ	543/12, 542/11, 544/6	സുധീഷ് ബാബു

പദ്ധതി പരോക്ഷമായി ബാധിക്കുന്നവരുടെ പട്ടിക

വാടകക്കാരന്റെ പേര്	വിലാസം	കെട്ടിട ഉടമയുടെ പേര്	കെട്ടിടം മാരേണ്ടി വരുമോ?	വരുമാനത്തെ ബാധിക്കുമോ?
ആറാട്ടുപുഴ ഗ്രാമ പഞ്ചായത്ത്				
വിശ്വൻ	കടവീൽപറമ്പിൽ, ആറാട്ടുപുഴ	അബ്ദുൾ വാഹിദ്	മാരേണ്ടി വരും	വരുമാനം പൂർണ്ണമായും ഇല്ലാതാവും
അബ്ദുൾ സമദ്	തണ്ടാശ്ശേരിൽ, ആറാട്ടുപുഴ	നാസറുദ്ദീൻ	മാരേണ്ടി വരും	വരുമാനം പൂർണ്ണമായും ഇല്ലാതാവും
ഫസീൻ	തണ്ടാശ്ശേരിൽ, ആറാട്ടുപുഴ	ഹാരിസ്	മാരേണ്ടി വരും	വരുമാനം പൂർണ്ണമായും ഇല്ലാതാവും
രജിത	തകിടിയിൽ, ആറാട്ടുപുഴ	അബ്ദുൾവാഹിദ്	മാരേണ്ടി വരും	വരുമാനം പൂർണ്ണമായും ഇല്ലാതാവും
സീയാദ്	അമ്പാട്ട് ചീറയിൽ, ആറാട്ടുപുഴ	നീസാമുദ്ദീൻ	മാരേണ്ടി വരും	വരുമാനം പൂർണ്ണമായും ഇല്ലാതാവും
മീസൂജുദ്ദീൻ	കൊച്ചുപണ്ടകശാല, ആറാട്ടുപുഴ	നജ്മുദ്ദീൻ	മാരേണ്ടി വരും	വരുമാനം പൂർണ്ണമായും ഇല്ലാതാവും
ഉത്തമൻ	ശാർബമംഗലം, ആറാട്ടുപുഴ	ഹസ്സനാരു കുഞ്ഞു്	മാരേണ്ടി വരും	വരുമാനം പൂർണ്ണമായും ഇല്ലാതാവും
മുഹമ്മദ് ഹനീഫ്	പറത്തറയിൽ, ആറാട്ടുപുഴ	ഹസ്സനാരു കുഞ്ഞു്	മാരേണ്ടി വരും	വരുമാനം ഭാഗികമായി ഇല്ലാതാവും
ഷറഫുദ്ദീൻ	പുല്ലുകാട്ടിൽ കീഴക്കത്തിൽ, ആറാട്ടുപുഴ	ഹസ്സനാരു കുഞ്ഞു്	മാരേണ്ടി വരും	വരുമാനം ഭാഗികമായി ഇല്ലാതാവും
പ്രകാശ്	പ്രകാശ് ഭവനം, പെരുമ്പള്ളി	ബാബു	മാരേണ്ടി വരും	വരുമാനം പൂർണ്ണമായും ഇല്ലാതാവും
ബേബിദാസ്	പുത്തൻ പറമ്പിൽ, പെരുമ്പള്ളി	ബഷീർ	മാരേണ്ടി വരും	വരുമാനം പൂർണ്ണമായും ഇല്ലാതാവും
രതീഷ്	വെട്ടിയാത്ത്, നല്ലണിക്കൽ	സത്യനന്ദൻ	മാരേണ്ടി വരും	വരുമാനം പൂർണ്ണമായും ഇല്ലാതാവും

വാടകക്കാരന്റെ പേര്	വിലാസം	കെട്ടിട ഉടമയുടെ പേര്	കെട്ടിടം മാറേണ്ടി വരുമോ?	വരുമാനത്തെ ബാധിക്കുമോ?
നിഹാസ്	സെമിന മൻസിൽ, ആറാട്ടുപുഴ	അഷറഫ്	മാറേണ്ടി വരും	വരുമാനം പൂർണ്ണമായും ഇല്ലാതാവും
ചന്ദ്രൻ ആർ.	അതീഷ് ഭവനം, ആറാട്ടുപുഴ	രാജേഷ് ഖന്ന	മാറേണ്ടി വരില്ല	വരുമാനം ഭാഗികമായി ഇല്ലാതാവും
അജികുമാർ	കടത്തുകടവിൽ പുത്തൻവീട്, മംഗലം	രേഖ	മാറേണ്ടി വരില്ല	വരുമാനത്തെ ബാധിക്കുന്നില്ല
അനസ്	ആറാട്ടുപുഴ	സുബൈദ	മാറേണ്ടി വരും	വരുമാനം പൂർണ്ണമായും ഇല്ലാതാവും
ഷാജഹാൻ	വാഴക്കൂട്ടത്തിൽ വടക്കിൽ, ആറാട്ടുപുഴ	സുബൈദ	മാറേണ്ടി വരും	വരുമാനം ഭാഗികമായി ഇല്ലാതാവും
സുരജ് പുഷ്പരാജൻ	മണൽതെക്കുകേരിൽ, നല്ലണിക്കൽ	ഭദ്രൻ	മാറേണ്ടി വരില്ല	വരുമാനം ഭാഗികമായി ഇല്ലാതാവും
പ്രേംകുമാർ	ലക്ഷം വീട്, മംഗലം	സരള	മാറേണ്ടി വരും	വരുമാനം പൂർണ്ണമായും ഇല്ലാതാവും
ഇക്ബാൽ	തൈപ്പറമ്പിൽ, ആറാട്ടുപുഴ	അനന്ദ	മാറേണ്ടി വരും	വരുമാനം പൂർണ്ണമായും ഇല്ലാതാവും
അജികുമാർ	കടത്തുകടവിൽ പുത്തൻവീട്, പത്തിശ്ശേരിൽ	സനൽ കുമാർ	മാറേണ്ടി വരും	വരുമാനം പൂർണ്ണമായും ഇല്ലാതാവും
വിമൽ റോയ്	പുത്തൻ കണ്ടത്തിൽ, ആറാട്ടുപുഴ	സനൽ കുമാർ	മാറേണ്ടി വരും	വരുമാനം പൂർണ്ണമായും ഇല്ലാതാവും
പ്രദീപ്	കൊച്ചുതറയിൽ, പെരുമ്പള്ളി	തുളസീധരൻ	മാറേണ്ടി വരും	വരുമാനം പൂർണ്ണമായും ഇല്ലാതാവും
ഉണ്ണി	കരുമ്പിൽ, പെരുമ്പള്ളി	തുളസീധരൻ	മാറേണ്ടി വരും	വരുമാനം പൂർണ്ണമായും ഇല്ലാതാവും
ഗിരീഷ്	ചാലുകൽ, പെരുമ്പള്ളി	സുന്ദരേശൻ	മാറേണ്ടി വരും	വരുമാനം പൂർണ്ണമായും ഇല്ലാതാവും

വാടകക്കാരന്റെ പേര്	വിലാസം	കെട്ടിട ഉടമയുടെ പേര്	കെട്ടിടം മാരേണ്ടി വരമോ?	വരുമാനത്തെ ബാധിക്കുമോ?
അഞ്ജന	അർച്ചന ഭവനം, മംഗലം	പ്രശാന്തൻ, പ്രമീള	മാറേണ്ടി വരും	വരുമാനം പൂർണ്ണമായും ഇല്ലാതാവും
സൈമൺ	ചക്കാല പറമ്പിൽ, മംഗലം	പ്രശാന്തൻ, പ്രമീള	മാറേണ്ടി വരും	വരുമാനം പൂർണ്ണമായും ഇല്ലാതാവും
മധു	മധു ഭവനം, മംഗലം	പ്രശാന്തൻ, പ്രമീള	മാറേണ്ടി വരും	വരുമാനം പൂർണ്ണമായും ഇല്ലാതാവും
സഹീദ്	മണിയൻ ചിറയിൽ, ആറാട്ടുപുഴ	നാസറുദ്ദീൻ	മാറേണ്ടി വരും	വരുമാനം പൂർണ്ണമായും ഇല്ലാതാവും
പുഷ്പരൻ	കുറങ്ങാട്ട്, കള്ളിക്കാട്	ലഭ്യമല്ല	മാറേണ്ടി വരും	വരുമാനം പൂർണ്ണമായും ഇല്ലാതാവും
പ്രജിത	കൊച്ചു പറമ്പിൽ, കള്ളിക്കാട്	ലഭ്യമല്ല	മാറേണ്ടി വരും	വരുമാനം പൂർണ്ണമായും ഇല്ലാതാവും
ജയദേവൻ	കൊച്ചു പറമ്പിൽ, കള്ളിക്കാട്	ലഭ്യമല്ല	മാറേണ്ടി വരും	വരുമാനം പൂർണ്ണമായും ഇല്ലാതാവും
ശോഭ	സത്യലയം, കള്ളിക്കാട്	ലഭ്യമല്ല	മാറേണ്ടി വരും	വരുമാനം പൂർണ്ണമായും ഇല്ലാതാവും
ഇർഷാദ്	മുട്ടിത്തറ തെക്കിൽ, ആറാട്ടുപുഴ	മുഹമ്മദ് സാദിഖ്	മാറേണ്ടി വരും	വരുമാനം പൂർണ്ണമായും ഇല്ലാതാവും
മധുസൂധനൻ	മനുഭവനം	ലഭ്യമല്ല	മാറേണ്ടി വരും	വരുമാനം പൂർണ്ണമായും ഇല്ലാതാവും
സെയ്ഹുദ്ദീൻ	താഹിർ മൻസിൽ, ആറാട്ടുപുഴ	മുഹമ്മദ് സാദിഖ്	മാറേണ്ടി വരും	വരുമാനം പൂർണ്ണമായും ഇല്ലാതാവും
ഹാരിസ്	ചാവടി പടീറ്റിൽ, ആറാട്ടുപുഴ	മുഹമ്മദ് കുഞ്ഞു	മാറേണ്ടി വരില്ല	വരുമാനം പൂർണ്ണമായും ഇല്ലാതാവും
റഫീഖ്	കൊച്ചുതണ്ടശ്ശേരിൽ, ആറാട്ടുപുഴ	റസീന	മാറേണ്ടി വരില്ല	വരുമാനത്തെ ബാധിക്കുന്നില്ല

വാടകക്കാരന്റെ പേര്	വിലാസം	കെട്ടിട ഉടമയുടെ പേര്	കെട്ടിടം മാരേണ്ടി വരുമോ?	വരുമാനത്തെ ബാധിക്കുമോ?
ഷറഫുദ്ദീൻ	ആറാട്ടുപുഴ	അബ്ദുൽ സലാം	മാറേണ്ടി വരില്ല	വരുമാനം ഭാഗികമായി ഇല്ലാതാവും
പ്രിൻസി	കൊടുവക്കാട്ടിൽ, ആറാട്ടുപുഴ	മുഹമ്മദ് കുഞ്ഞ്	മാറേണ്ടി വരും	വരുമാനം പൂർണ്ണമായും ഇല്ലാതാവും
സൗമ്യ	കൊച്ചുപറമ്പിൽ തെക്കേതിൽ, കള്ളിക്കാട്	ലഭ്യമല്ല	മാറേണ്ടി വരും	വരുമാനം പൂർണ്ണമായും ഇല്ലാതാവും
മഹേഷ്	കണ്ടശ്ശേരിൽ കിഴക്കതിൽ, വട്ടച്ചാൽ	മുഹമ്മദ് കുഞ്ഞ്	മാറേണ്ടി വരില്ല	വരുമാനം ഭാഗികമായി ഇല്ലാതാവും
സെയ്ഫുദ്ദീൻ	മുട്ടിത്തറയിൽ, ആറാട്ടുപുഴ	മുഹമ്മദ് കുഞ്ഞ്	മാറേണ്ടി വരും	വരുമാനം പൂർണ്ണമായും ഇല്ലാതാവും
ഷംസുദ്ദീൻ	മാണിപറമ്പിൽ, ആറാട്ടുപുഴ	മുഹമ്മദ് കുഞ്ഞ്	മാറേണ്ടി വരും	വരുമാനം പൂർണ്ണമായും ഇല്ലാതാവും
അഷറഫ്	തെക്കേ കണ്ടത്തിൽ പടീറ്റിൽ, ആറാട്ടുപുഴ	അബ്ദുൾഖരീം	മാറേണ്ടി വരും	വരുമാനം പൂർണ്ണമായും ഇല്ലാതാവും
ഷീഹാബുദ്ദീൻ കുഞ്ഞ്	കാട്ടിൽ, ആറാട്ടുപുഴ	ഷാഹുൽ ഹമീദ്	മാറേണ്ടി വരും	വരുമാനം പൂർണ്ണമായും ഇല്ലാതാവും
സലാഹുദ്ദീൻ	വാലുപറമ്പിൽ, ആറാട്ടുപുഴ	അബ്ദുൾ ഖദർ, ഹൗസത്ത്	മാറേണ്ടി വരില്ല	വരുമാനം പൂർണ്ണമായും ഇല്ലാതാവും
സജിത് യു.	തെക്കേച്ചിറയിൽ, തറയിൽക്കടവ്	ശ്രീകുമാർ	മാറേണ്ടി വരും	വരുമാനം പൂർണ്ണമായും ഇല്ലാതാവും
സനൽ	മീനത്ത്, പൂളക്കി	പ്രശാന്തൻ	മാറേണ്ടി വരും	വരുമാനം പൂർണ്ണമായും ഇല്ലാതാവും
വിനീത്	തെക്കേഇലമ്പടം, ആറാട്ടുപുഴ	താഹ	മാറേണ്ടി വരും	വരുമാനം പൂർണ്ണമായും ഇല്ലാതാവും
ബിന്ദു	മണിവേലിൽ, ആറാട്ടുപുഴ	അബ്ദുൽ വാഹിദ്	മാറേണ്ടി വരില്ല	വരുമാനം ഭാഗികമായി ഇല്ലാതാവും

വാടകക്കാരന്റെ പേര്	വിലാസം	കെട്ടിട ഉടമയുടെ പേര്	കെട്ടിടം മാരേണ്ടി വരമോ?	വരുമാനത്തെ ബാധിക്കുമോ?
ബിന്ദു ചെല്ലപ്പൻ	മംഗലം	ചിത്രൻ	മാറേണ്ടി വരും	വരുമാനം പൂർണ്ണമായും ഇല്ലാതാവും
രാജു	മംഗലം	ചിത്രൻ	മാറേണ്ടി വരും	വരുമാനം ഭാഗികമായി ഇല്ലാതാവും
അനന്ദ	മുളമുട്ടിൽ, മംഗലം	ചിത്രൻ	മാറേണ്ടി വരും	വരുമാനം പൂർണ്ണമായും ഇല്ലാതാവും
അബ്ദുൾ സമദ്	ചാന്നാരു കാട്ടിൽ പടീറ്റിൽ, ആറാട്ടുപുഴ	അബ്ദുൾ റസാഖ്	മാറേണ്ടി വരും	വരുമാനം പൂർണ്ണമായും ഇല്ലാതാവും
നിജാദ്	വാലൂംപറമ്പിൽ, ആറാട്ടുപുഴ	നിസാറുദ്ദീൻ	മാറേണ്ടി വരും	വരുമാനം പൂർണ്ണമായും ഇല്ലാതാവും
നവാസ്	കാട്ടിൽ പടീറ്റിൽ, ആറാട്ടുപുഴ	ഫാത്തിമ ബീവി	മാറേണ്ടി വരും	വരുമാനം പൂർണ്ണമായും ഇല്ലാതാവും
നിജാം	നിസാം മൻസിൽ, ആറാട്ടുപുഴ	നൗഫൽ, തൻസില	മാറേണ്ടി വരും	വരുമാനം പൂർണ്ണമായും ഇല്ലാതാവും
നൗഫൽ	കായിപ്പുറത്ത് തെക്കേതിൽ, പത്തിശ്ശേരിൽ	നൗഫൽ, തൻസില	മാറേണ്ടി വരും	വരുമാനം ഭാഗികമായി ഇല്ലാതാവും
ഷൈഖ്	പുത്തൻപുരയിൽ, പത്തിശ്ശേരിൽ	ഷൈഖ്	മാറേണ്ടി വരും	വരുമാനം പൂർണ്ണമായും ഇല്ലാതാവും
അനസ്	പുത്തൻപുരയിൽ, ആറാട്ടുപുഴ	സക്കീർ	മാറേണ്ടി വരില്ല	വരുമാനം ഭാഗികമായി ഇല്ലാതാവും
നാസറുദ്ദീൻ	സെലീന മൻസിൽ, ആറാട്ടുപുഴ	നാസറുദ്ദീൻ	മാറേണ്ടി വരും	വരുമാനം ഭാഗികമായി ഇല്ലാതാവും
സബീന ഉമ്മർ	ചൂരപ്പറമ്പിൽ, ആറാട്ടുപുഴ	നാസറുദ്ദീൻ	മാറേണ്ടി വരും	വരുമാനം പൂർണ്ണമായും ഇല്ലാതാവും
തസ്ലീം	വെളുത്തേരി വടക്കിൽ, കായംകുളം	നാസറുദ്ദീൻ	മാറേണ്ടി വരും	വരുമാനം പൂർണ്ണമായും ഇല്ലാതാവും

വാടകക്കാരന്റെ പേര്	വിലാസം	കെട്ടിട ഉടമയുടെ പേര്	കെട്ടിടം മാരേണ്ടി വരമോ?	വരുമാനത്തെ ബാധിക്കുമോ?
പ്രമീള	ശാന്തപുരം, കള്ളിക്കാട്	ശിവാനന്ദൻ	മാറേണ്ടി വരും	വരുമാനം പൂർണ്ണമായും ഇല്ലാതാവും
ജയറാം	ശാന്തപുരം, കള്ളിക്കാട്	ശിവാനന്ദൻ	മാറേണ്ടി വരും	വരുമാനം പൂർണ്ണമായും ഇല്ലാതാവും
മൻസൂർ	തണ്ടാശ്ശേരിൽ, ആറാട്ടുപുഴ	അബ്ദുൾ മജീദ്, പ്രദീപ്	മാറേണ്ടി വരും	വരുമാനം പൂർണ്ണമായും ഇല്ലാതാവും
അബ്ദുൾ വാഹിദ്	അൽഅമീൻ മൻസിൽ, ആറാട്ടുപുഴ	അബ്ദുൾ ജബ്ബാർ	മാറേണ്ടി വരും	വരുമാനം പൂർണ്ണമായും ഇല്ലാതാവും
പ്രേംജിത്ത്	തവീട്ടിൽ തെക്കിൽ, ആറാട്ടുപുഴ	ഹസീന	മാറേണ്ടി വരും	വരുമാനം പൂർണ്ണമായും ഇല്ലാതാവും
മുഹമ്മദ് ഷാക്കിർ	യാസീൻ മൻസിൽ, ആറാട്ടുപുഴ	സുഹ്റ	മാറേണ്ടി വരും	വരുമാനം പൂർണ്ണമായും ഇല്ലാതാവും
ഷീജ	തൈപറമ്പിൽ, ആറാട്ടുപുഴ	ഷാഹുൽ ഹമീദ്	മാറേണ്ടി വരും	വരുമാനം പൂർണ്ണമായും ഇല്ലാതാവും
അബ്ദുൾ ഖാദർ	കൊച്ചുവീട്ടിൽ വടക്കിൽ, ആറാട്ടുപുഴ	മുഹമ്മദ് ഷാഹിർ	മാറേണ്ടി വരും	വരുമാനം പൂർണ്ണമായും ഇല്ലാതാവും
മുഹമ്മദ് അഹ്മദ്	അമ്പനാട്ട് ചിറയിൽ, ആറാട്ടുപുഴ	സെയ്ഘദ്ദീൻ	മാറേണ്ടി വരും	വരുമാനം പൂർണ്ണമായും ഇല്ലാതാവും
മുഹമ്മദ് അഷറഫ്	ഇണ്ടത്തിൽ പടീറ്റിൽ, ആറാട്ടുപുഴ	ഷാഹുൽ ഹമീദ്	മാറേണ്ടി വരും	വരുമാനം പൂർണ്ണമായും ഇല്ലാതാവും
കഞ്ഞുമോൻ	പുത്തൻവീട്ടിൽ, ആറാട്ടുപുഴ	അസ്സമോൾ, മുഹമ്മദ് കുഞ്ഞ്	മാറേണ്ടി വരും	വരുമാനം പൂർണ്ണമായും ഇല്ലാതാവും
സീനത്ത്	പുത്തൻവീട്ടിൽ, ആറാട്ടുപുഴ	സെയ്ഫ്	മാറേണ്ടി വരും	വരുമാനം പൂർണ്ണമായും ഇല്ലാതാവും
അമീൻ	കുന്നംപറമ്പിൽ, ആറാട്ടുപുഴ	ഹസീന	മാറേണ്ടി വരും	വരുമാനം പൂർണ്ണമായും ഇല്ലാതാവും

വാടകക്കാരന്റെ പേര്	വിലാസം	കെട്ടിട ഉടമയുടെ പേര്	കെട്ടിടം മാരേണ്ടി വരുമോ?	വരുമാനത്തെ ബാധിക്കുമോ?
ഷീജ	തൈപറമ്പിൽ, ആറാട്ടുപുഴ	ഹസീന	മാറേണ്ടി വരും	വരുമാനം പൂർണ്ണമായും ഇല്ലാതാവും
അബ്ദുൾ സലാം	കടയിൽ കിഴക്കിൽ, ആറാട്ടുപുഴ	ഹസീന	മാറേണ്ടി വരും	വരുമാനം പൂർണ്ണമായും ഇല്ലാതാവും
സുധീർ	വാഴത്തോട്ടത്തിൽ, ആറാട്ടുപുഴ	ഷാഹുൽ ഹമീദ്	മാറേണ്ടി വരും	വരുമാനം പൂർണ്ണമായും ഇല്ലാതാവും
അബ്ദുൾ ഖാദർ	മുട്ടിത്തറ തെക്കിൽ, ആറാട്ടുപുഴ	ഷാഹുൽ ഹമീദ്	മാറേണ്ടി വരും	വരുമാനം പൂർണ്ണമായും ഇല്ലാതാവും
സുബൈർ	അഫ്രിൻ മൻസിൽ, ആറാട്ടുപുഴ	സലാഹുദ്ദീൻ	മാറേണ്ടി വരും	വരുമാനം പൂർണ്ണമായും ഇല്ലാതാവും
ഉദയകുമാർ	അശ്വതി ഭവനം, ആറാട്ടുപുഴ	ആരിഫ ബീവി	മാറേണ്ടി വരും	വരുമാനം പൂർണ്ണമായും ഇല്ലാതാവും
ശാന്തിനി	പണിക്കശ്ശേരിൽ, തറയിൽക്കടവ്	സിനിമോൾ	മാറേണ്ടി വരും	വരുമാനം പൂർണ്ണമായും ഇല്ലാതാവും
സുദർശൻ	ആശ്രമത്ത്, കള്ളിക്കാട്	ഉണ്ണിക്കുട്ടൻ	മാറേണ്ടി വരും	വരുമാനം പൂർണ്ണമായും ഇല്ലാതാവും
ഹസീന	നാഥൻ പറമ്പിൽ, ആറാട്ടുപുഴ	അബ്ദുൾ മജീദ്	മാറേണ്ടി വരും	വരുമാനം പൂർണ്ണമായും ഇല്ലാതാവും
നജീബ്	തുണ്ടത്തിൽ പടീറ്റിൽ, ആറാട്ടുപുഴ	അബ്ദുൾ ഖാദർ	മാറേണ്ടി വരില്ല	വരുമാനം ഭാഗികമായി ഇല്ലാതാവും
രജിത	തകിടിയിൽ, കള്ളിക്കാട്	സരസുഭായ്, സുനിൽ	മാറേണ്ടി വരും	വരുമാനം പൂർണ്ണമായും ഇല്ലാതാവും
സജിത ഷീജ	ആനക്കാട്ടിൽ, കള്ളിക്കാട്	സരസുഭായ്, സുനിൽ	മാറേണ്ടി വരും	വരുമാനം പൂർണ്ണമായും ഇല്ലാതാവും
അബ്ദുൾ ജബ്ബാർ	പനമുട്ടിൽ, ആറാട്ടുപുഴ	ഷാഹുൽ ഹമീദ്	മാറേണ്ടി വരും	വരുമാനം പൂർണ്ണമായും ഇല്ലാതാവും

വാടകക്കാരന്റെ പേര്	വിലാസം	കെട്ടിട ഉടമയുടെ പേര്	കെട്ടിടം മാരേണ്ടി വരമോ?	വരുമാനത്തെ ബാധിക്കുമോ?
സോമൻ	ലാൽ ഭവനം, ആറാട്ടുപുഴ	ഷാഹുൽ ഹമീദ്	മാറേണ്ടി വരും	വരുമാനം പൂർണ്ണമായും ഇല്ലാതാവും
നിഷാദ്	മുരിക്കിൽ പടിറ്റതിൽ, ആറാട്ടുപുഴ	സുഹ്റ	മാറേണ്ടി വരും	വരുമാനം പൂർണ്ണമായും ഇല്ലാതാവും
പൊന്നുമോൻ	ആൽത്തറമുട്ടിൽ, തറയിൽക്കടവ്	രമ	മാറേണ്ടി വരും	വരുമാനം പൂർണ്ണമായും ഇല്ലാതാവും

തൃക്കനപുഴ ഗ്രാമ പഞ്ചായത്ത്

ഷാജി	നാട്ടുചിറയിൽ, പതിയാങ്കര	അബ്ദുൾറഹീം	മാറേണ്ടി വരും	വരുമാനം പൂർണ്ണമായും ഇല്ലാതാവും
രാജീവൻ	കന്നേൽ, കാർത്തികപ്പള്ളി	അനി	മാറേണ്ടി വരും	വരുമാനം പൂർണ്ണമായും ഇല്ലാതാവും
മുഹമ്മദ് ബഷീർ	നാട്ടുചിറയിൽ, പതിയാങ്കര	അബ്ദുൾറഹീം	മാറേണ്ടി വരും	വരുമാനം പൂർണ്ണമായും ഇല്ലാതാവും
അബ്ദുൾ ലത്തീഫ്	മരയ്ക്കാൻകണ്ടത്തിൽ, പതിയാങ്കര	അബ്ദുൾ റഷീദ്	മാറേണ്ടി വരും	വരുമാനം പൂർണ്ണമായും ഇല്ലാതാവും
സുരേഷ്	മീനത്തേരിൽ പുതുവൽ, മംഗലം	അബ്ദുൾറഹീം	മാറേണ്ടി വരും	വരുമാനം പൂർണ്ണമായും ഇല്ലാതാവും
വിജയകുമാർ	ബിന്ദു ഭവനം, നല്ലാണിക്കൽ	മണിയൻ	മാറേണ്ടി വരും	വരുമാനം പൂർണ്ണമായും ഇല്ലാതാവും
ആൾലി തോമസ് ജേക്കബ്	മുളമുട്ടിൽ ഗ്രൂപ്പ്, കോഴഞ്ചേരി	മുഹമ്മദ് സാജൻ	മാറേണ്ടി വരും	വരുമാനം പൂർണ്ണമായും ഇല്ലാതാവും
രമ്യ	റോയി ഭവനം, പതിയാങ്കര	മുഹമ്മദ് സാജൻ	മാറേണ്ടി വരും	വരുമാനം പൂർണ്ണമായും ഇല്ലാതാവും
നീതു	മൂന്നു തെങ്ങിൽ, പതിയാങ്കര	മുഹമ്മദ് സാജൻ	മാറേണ്ടി വരും	വരുമാനം പൂർണ്ണമായും ഇല്ലാതാവും

വാടകക്കാരന്റെ പേര്	വിലാസം	കെട്ടിട ഉടമയുടെ പേര്	കെട്ടിടം മാരേണ്ടി വരമോ?	വരമാനത്തെ ബാധിക്കുമോ?
ഷാഫി	നിഷാമൻസിൽ, എസ്.എൻ. നഗർ	മുഹമ്മദ് സാജൻ	മാറേണ്ടി വരും	വരമാനം പൂർണ്ണമായും ഇല്ലാതാവും
സജീർ	സജീർ മൻസിൽ, പതിയാങ്കര	മുഹമ്മദ് സാജൻ	മാറേണ്ടി വരും	വരമാനം പൂർണ്ണമായും ഇല്ലാതാവും
മുഹമ്മദ് ബഷീർ	സജീർ മൻസിൽ, പതിയാങ്കര	മുഹമ്മദ് സാജൻ	മാറേണ്ടി വരും	വരമാനം പൂർണ്ണമായും ഇല്ലാതാവും
വിപിൻ	അണ്ണായിമഠം, തൃക്കനപ്പുഴ	സജീൽ	മാറേണ്ടി വരും	വരമാനത്തെ ബാധിക്കുന്നില്ല
വിക്രമ പണിക്കർ പി.	വെട്ടുത്തറയിൽ, തൃക്കനപ്പുഴ	ഷാഹുൽ ഹമീദ്	മാറേണ്ടി വരും	വരമാനം പൂർണ്ണമായും ഇല്ലാതാവും
വിനീത്	മുടിശ്ശേരിൽ, കോട്ടേമുറി, തൃക്കനപ്പുഴ	സീത	മാറേണ്ടി വരില്ല	വരമാനം ഭാഗികമായി ഇല്ലാതാവും
അബൂൾ മനാഫ്	പൊട്ടൻതറയിൽ, പതിയാങ്കര	അജീന	മാറേണ്ടി വരും	വരമാനം പൂർണ്ണമായും ഇല്ലാതാവും
ജലാലുദ്ദീൻ	മാമൂട്ടിൽ, ആറാട്ടുപുഴ	ഷാഹുൽ ഹമീദ്	മാറേണ്ടി വരും	വരമാനം പൂർണ്ണമായും ഇല്ലാതാവും
രാജു	കൈപ്പള്ളി തറയിൽ, തൃക്കനപ്പുഴ	ഷാഹുൽ ഹമീദ്	മാറേണ്ടി വരും	വരമാനം പൂർണ്ണമായും ഇല്ലാതാവും
ശോഭന	കാട്ടിച്ചിറയിൽ, പതിയാങ്കര, തൃക്കനപ്പുഴ	നാണപ്പൻ	മാറേണ്ടി വരും	വരമാനം പൂർണ്ണമായും ഇല്ലാതാവും
രാമകൃഷ്ണൻ ആചാരി	രാമമംഗലം, തൃക്കനപ്പുഴ	സുധീഷ് ബാബു	മാറേണ്ടി വരും	വരമാനം പൂർണ്ണമായും ഇല്ലാതാവും
ആശ	കരിമ്പിൽ, പതിയാങ്കര, തൃക്കനപ്പുഴ	ഷെഫീക് ജെ.	മാറേണ്ടി വരും	വരമാനം ഭാഗികമായി ഇല്ലാതാവും



Centre for Socio-economic and Environmental Studies
Khadi Federation Building, NH By-Pass,
Padivattom, Kochi - 682024, Kerala
Tel :91-484-2805107, 2805108
csesindia@gmail.com, official@csesindia.org
www.csesindia.org